



ROL DOS RESPONSÁVEIS DO CRTR DA 16ª REGIÃO – EXERCÍCIO DE 2016

O presente documento visa trazer informações acerca dos responsáveis pelo Conselho Regional de Técnicos em Radiologia da 16ª Região no exercício de 2016, além de servir como uma das peças que compõem a Prestação de Contas.

I. DIRIGENTE MÁXIMO DA UNIDADE JURISDICIONADA

- Fontaine de Araújo Silva – Diretor Presidente.
- Período de Gestão: 23 de maio de 2013 – 22 de novembro de 2015 e 23 de novembro de 2015 a 22 de maio de 2018, conforme atas de eleições dos anos de 2013 e 2015 em anexo.
- Endereço Residencial: Rua São Vicente, nº 69, Lagoa Nova, Natal/RN
- Inscrito no CPF/MF sob o nº 812.566.394-00
- E-mail: fontainearaujo@yahoo.com.br
- Ato de investidura no cargo: Eleição

II. MEMBRO RESPONSÁVEL POR ATOS DE GESTÃO

- Eduardo Baracho de Souza – Diretor Secretário
- Período de Gestão: 23 de maio de 2013 – 22 de novembro de 2015 e 23 de novembro de 2015 a 22 de maio de 2018, conforme atas de eleições dos anos de 2013 e 2015 em anexo.
- Endereço Residencial: Rua Magé, nº 2859, Conjunto Santa Catarina, Potengi, Natal/RN
- Inscrito no CPF/MF sob o nº 055.102.184-55
- E-mail: eduardobaracho@yahoo.com.br
- Ato de investidura no cargo: Eleição

III. PRESIDENTE DA COMISSÃO DE TOMADA DE CONTAS E CONSELHEIRO EFETIVO

- Marcone Philipe Pereira de Lima – Membro Conselheiro Efetivo – Presidente da Comissão de Tomada de Contas.



CONSELHO REGIONAL DE TÉCNICOS EM RADIOLOGIA 16ª REGIÃO
CRTR 16ª REGIÃO – RN / PB
Serviço Público Federal

- Período de Gestão: 23 de maio de 2013 à 22 maio de 2018.
- Endereço Residencial: Rua das laranjeiras, nº 19, Potengi, Natal/RN
- E-mail: crtr16regiao@yahoo.com.br
- Ato de Investidura no Cargo: Eleição

IV. ENCARREGADO DA GESTÃO ORÇAMENTÁRIA E FINANCEIRA

- Edésio Diógenes Pinto – Diretor Tesoureiro
- Período de Gestão: 23 de maio de 2013 – 22 de novembro de 2015 e 23 de novembro de 2015 a 22 de maio de 2018, conforme atas de eleições dos anos de 2013 e 2015 em anexo.
- Endereço Residencial: Rua Bem-te-vi, nº 8013, Cidade Satélite, Natal/RN
- E-mail: crtr16regiao@yahoo.com.br
- Ato de Investidura no Cargo: Eleição.

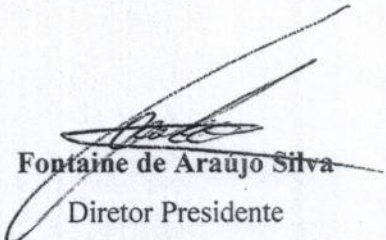

Fontaine de Araujo Silva
Diretor Presidente

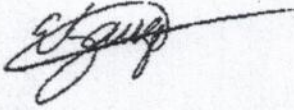

Eduardo Baracho de Souza
Diretor Secretário



Marcone Philippe Pereira de Lima
Presidente da Comissão de Tomada de Contas
Conselheiro Efetivo

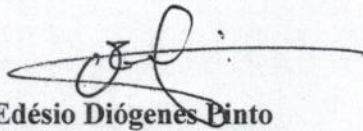

Edésio Diógenes Pinto
Diretor Tesoureiro



PARECER DA COMISSÃO DE TOMADA DE CONTAS

A Comissão de Tomada de Contas do Conselho Regional de Técnicos em Radiologia da 16ª Região, criada pela Portaria CRTR 16ª Região nº 01/2017, reuniu-se na data de 22 de fevereiro de 2017 com o escopo de deliberar sobre a prestação de contas do CRTR da 16ª Região, referente ao exercício de 2016, a qual foi aprovada sem ressalvas pelos membros da referida comissão, quais sejam:

- TR. Marcone Philipe Pereira de Lima – Presidente da CTC
- TR. Mainardo Elias de Oliveira – Membro da CTC
- TR. Weiden Alves Pereira – Membro da CTC

Natal, 22 de fevereiro de 2017.

TR. Marcone Philipe Pereira de Lima
Presidente da Comissão de Tomada de Contas
CRTR 16ª Região

TR. Mainardo Elias de Oliveira
Membro da Comissão de Tomada de Contas
CRTR 16ª Região

TR. Weiden Alves Pereira
Membro Comissão de Tomada de Contas
CRTR 16ª Região



CONSELHO REGIONAL DE TÉCNICOS EM RADIOLOGIA 16ª REGIÃO
CRTR 16ª REGIÃO – RN / PB
Serviço Público Federal

PORTARIA CRTR 16ª REGIÃO Nº 001/2017

A Diretoria Executiva do Conselho Regional de Técnicos em Radiologia da 16ª Região, no exercício de suas atribuições legais e regimentais, conferidas pela lei 7.394/85, pelo Decreto nº 92.790/86, com alterações previstas na Lei 10.508/02, e Regimento Interno do CRTR 16ª Região;

CONSIDERANDO a imposição legal e regimental dos Conselhos Regionais de Técnicos em Radiologia em constituir o relatório de prestação de contas referentes ao exercício de 2016;

CONSIDERANDO as dificuldades financeiras e a necessidade de contenção de gastos com viagens dos membros da Comissão de Tomada de Contas do CRTR da 16ª Região.

RESOLVE:

Art. 1º. Instituir a Comissão de Tomada de Contas do Conselho Regional de Técnicos em Radiologia da 16ª Região, para constituir o relatório de prestação de contas referentes ao exercício de 2016, a ser composta pelos seguintes Conselheiros Efetivos do CRTR 16ª Região:

- TR Marcone Philipe Pereira de Lima – Presidente
- TR. Mainardo Elias de Oliveira – Membro
- TR. Weiden Alves Pereira – Membro

Art. 2º - Revogam-se as disposições em contrário.

Art. 3º - Esta portaria entra em vigor nesta data.

Natal/RN, 22 de fevereiro de 2017.

TR. Fontaine de Araújo Silva
Diretor Presidente
CRTR 16ª Região

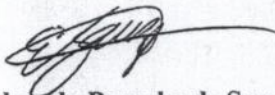
TR. Eduardo Baracho de Souza
Diretor Secretário
CRTR 16ª Região

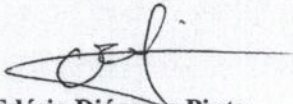
TR. Edésio Diógenes Pinto
Diretor Tesoureiro
CRTR 16ª Região



Conselho Regional de Técnicos em Radiologia - 16ª Região RN/PB

Relatório de gestão do exercício 2016

Relatório de gestão do exercício 2016

Conselho Regional de Técnicos em Radiologia - 16ª Região RN/PB

Relatório de Gestão do exercício de 2016 apresentado aos órgãos de controle interno e externo como prestação de contas anual a que esta Unidade está obrigada nos termos do art. 70 da Constituição Federal, elaborado de acordo com as disposições da IN TCU nº 63/2010, da DN TCU nº 127/2013, da Portaria TCU nº 175/2013 e das orientações do órgão de controle interno

Lista de tabelas, ilustrações, abreviaturas, siglas e símbolos

CRTR 16ª Região - Conselho Regional de Técnicos em Radiologia da 16ª Região CONTER - Conselho Nacional de Técnicos em Radiologia CNAE - Cadastro Nacional de Atividade Econômica

CNPJ - Cadastro Nacional de Pessoa Jurídica IFAC - Instituto Federal Internacional de Contadores SECIN - Setor de Controle Interno TCU - Tribunal de Contas da União NCASP - Normas Brasileiras de Contabilidade Aplicadas ao Setor Público NBCT - Normas Brasileiras de Contabilidade Técnica CFC- Conselho Federal de Contabilidade

Lista de Anexos e Apêndices

Título	Descrição
Orgonograma	
balanço financeiro	BALANCO FINANCEIRO
Receita do exercício	RECEITAS
DESPESA DO EXERCICIO	despesa

Sumário

2 - APRESENTAÇÃO	6
2.1 APRESENTAÇÃO	6
3 - VISÃO GERAL DA UNIDADE PRESTADORA DE CONTAS	7
INTRODUÇÃO SEÇÃO	7
3.1 FINALIDADE E COMPETÊNCIAS	7
3.2 NORMAS	8
3.3 HISTÓRICO	9
3.4 ORGANOGRAMA	10
4 - PLANEJAMENTO ORGANIZACIONAL E DESEMPENHO ORÇAMENTÁRIO E OPERACIONAL	13
INTRODUÇÃO SEÇÃO	13
4.1 PLANEJAMENTO ORGANIZACIONAL	13
4.1.1 OBJETIVOS DO EXERCÍCIO	14
4.1.2 COMPETÊNCIAS INSTITUCIONAIS	17
4.2 RESULTADOS	18
4.3 DESEMPENHO ORÇAMENTÁRIO	20
4.3.1 EXECUÇÃO FÍSICA E FINANCEIRA	21
4.3.2 TRANSFERÊNCIAS	22
4.3.3 RECEITAS	23
4.3.4 DESPESAS	26
4.4 DESEMPENHO OPERACIONAL	27
4.5 INDICADORES	29
5 - GOVERNANÇA	47
INTRODUÇÃO SEÇÃO	47
5.1 GOVERNANÇA	47
5.2 DIRIGENTES	47
5.3 AUDITORIA	48
5.4 APURAÇÕES	50
5.5 GESTÃO RISCOS	51
5.6 REMUNERAÇÕES	52
5.7 AUDITORIA INDEPENDENTE	53
6 - ÁREAS ESPECIAIS DA GESTÃO	54
INTRODUÇÃO SEÇÃO	55
6.1 GESTÃO DE PESSOAS	55

6.1.1 ESTRUTURA DE PESSOAL	56
6.1.2 DESPESA C/ PESSOAL	59
6.1.3 GESTÃO DE RISCOS	60
6.1.4 MÃO DE OBRA TEMPORÁRIA	61
6.2 GESTÃO DA TECNOLOGIA DA INFORMAÇÃO	62
6.2.1 SISTEMAS DE INFORMAÇÃO	63
7 - RELACIONAMENTO COM A SOCIEDADE	67
INTRODUÇÃO SEÇÃO	67
7.1 CANAIS DE ACESSO	67
7.2 PESQUISA SATISFAÇÃO	68
7.3 TRANSPARÊNCIA	69
7.4 ACESSIBILIDADE	70
8 - DESEMPENHO FINANCEIRO E INFORMAÇÕES CONTÁBEIS	71
INTRODUÇÃO SEÇÃO	71
8.1 Desempenho Financeiro	71
8.2 NCASP	72
8.3 APURAÇÃO CUSTOS	73
8.4 DEMONSTRAÇÕES CONTÁBEIS	74
9 - CONFORMIDADE DA GESTÃO E DEMANDAS DE ÓRGÃOS DE CONTROLE	75
INTRODUÇÃO SEÇÃO	75
9.1 Determinações do TCU	75
9.2 RECOMENDAÇÕES DE CONTROLE INTERNO	76
9.3 DANOS AO ERÁRIOO	77
10 - OUTRAS INFORMAÇÕES RELEVANTES	78
10.1 OUTRAS INFORMAÇÕES RELEVANTES	78
11 - ANEXOS E APÊNDICES	79
INTRODUÇÃO SEÇÃO	79
11.1 ANEXOS E APÊNDICES	79
CONCLUSÃO	79
ASSINATURA(S)	82
12 - OUTROS ITENS DE INFORMAÇÃO	83
12.1 OUTROS ITENS DE INFORMAÇÃO	83

2 - APRESENTAÇÃO

2.1 APRESENTAÇÃO

Apresentação da forma como está estruturado o relatório de gestão

O Conselho Regional de Técnicos em Radiologia da 16ª Região, elaborou de forma sucinta o presente relatório de gestão, que visa possibilitar de forma objetiva e direta a devida informação de seu planejamento estratégico, de suas ações administrativas, judiciais, políticas, ressaltando o desempenho de cada área do conselho, seja administrativa, financeira/contábil, fiscalizatória e judicial.

Principais realizações da gestão no exercício

A principais realizações do Conselho Regional de Técnicos em Radiologia da 16ª Região ficou estabelecida na Tríade: Fiscalização, ofícios/denúncias aos órgãos e Ações Judiciais. A fiscalização promovida por esta Autarquia Federal segue um cronograma trimestral, o qual estabelece metas, municípios, estabelecimentos e pessoas a serem fiscalizadas, observando se há o exercício irregular e ilegal da profissão, descumprimento da legislação que disciplina os profissionais das técnicas radiológicas e bem como as normas básicas de saúde disciplinas pela vigilância sanitária e pelo ministério da saúde. No ano de 2016 o CRTR da 16ª Região cumpriu com o projeto de fiscalização e, ainda, ultrapassou a meta de fiscalização em estabelecimentos e instituições. O CRTR da 16ª Região por meio da fiscalização e denúncias de profissionais das técnicas radiológicas, verifica o descumprimento da lei dentre outras irregularidades e após isso oficia os órgãos, dentro das suas competências, para que os mesmos tomem as medidas necessárias para apuração dos ilícitos e conseqüentemente a aplicação das sanções cabíveis ao caso em concreto. No exercício de 2016 foram enviados 84 (oitenta e quatro) ofícios, dos quais somente 06 (seis) obtivemos resultados positivos. No tocante as ações judiciais o Conselho Regional de Técnicos em Radiologia tem promovido o protocolamento de ações de execução, cobrança e de ações civis públicas que objetivam o respeito dos direitos previstos na lei 7.394/85 e decreto 92.790/86, uma vez que a administração pública municipal e estadual não tende a respeitar a normas estabelecidas na legislação aplicável aos profissionais das técnicas radiológicas. Foram protocoladas 25 (vinte e cinco) ações civis públicas.

Principais dificuldades encontradas para realização dos objetivos no exercício

O CRTR da 16ª Região elencou como principal dificuldade o reduzido quadro financeiro da Autarquia, posto que esta autarquia federal tem como principal fonte de receita o pagamento das anuidades, taxas, multas e alguns empréstimos realizados pelo CONTER. Registre-se que este conselho profissional possui uma da alta inadimplência dos inscritos para com o pagamento das anuidades, influenciando diretamente no quadro financeiro. Mister assinalar que as anuidades estão inviabilizadas de serem cobradas por meio do poder judiciário, em virtude da ausência de previsão legislativa.

3 - VISÃO GERAL DA UNIDADE PRESTADORA DE CONTAS

INTRODUÇÃO SEÇÃO

DENOMINAÇÃO COMPLETA	Conselho Regional de Técnicos em Radiologia 16ª Região - RN/PB		
DENOMINAÇÃO ABREVIADA	CRTR - 16ª Região	CNPJ	04.713.043/0001-75
NATUREZA JURÍDICA	Autarquia Federal	CONTATO	(84) 3206-5161
CÓDIGO CNAE	84.11-6-00		
ENDEREÇO ELETRÔNICO	crtr16regiao@yahoo.com.br		
PÁGINA INTERNET	www.crtr16.com.br		
ENDEREÇO POSTAL	Rua José Freire, 10		
CIDADE	Natal	UF	RN
BAIRRO	Lagoa Nova	CEP	59075140
INFORMAÇÕES ADICIONAIS			

3.1 FINALIDADE E COMPETÊNCIAS

Finalidade e competências institucionais da entidade jurisdicionada

O Conselho Regional de Técnicos em Radiologia da 16ª Região, tem como finalidade essencial a fiscalização do exercício da profissão, com atuação nos estados do Rio Grande do Norte e da Paraíba; com escopo de zelar pela integridade e pela disciplina da profissão das técnicas radiológicas, disciplinando e fiscalizando, não só sob o aspecto normativo, mas também punitivo, o exercício da profissão das técnicas radiológicas, zelando pela ética no exercício destas. Defendendo a sociedade, coibindo assim, o exercício ilegal da profissão. As competências do CRTR - 16ª Região, estão estabelecidas o art. 23 do Decreto nº 92.790/86.

Informações adicionais

3.2 NORMAS

Normas de criação e alteração das unidades jurisdicionadas

O Conselho Regional de Técnicos em Radiologia da 16ª Região, com jurisdição nos estados do Rio Grande do Norte e Paraíba, sediada na cidade de Natal/RN, entidade de direito público, do tipo autarquia federal, detentora de autonomia administrativa e financeira, foi criada pela resolução CONTER n° 020/2001, de 28 de setembro de 2001 e disciplinada pela lei n° 7.394/85, regulamentada pelo Decreto n° 92.790/86, com alterações previstas pela lei 10.508/2002, e revogada em seu art. 18 através do decreto n° 5.211/2004

Outras normas infralegais relacionadas à gestão e estrutura das unidades jurisdicionadas

Regimento Interno do CRTR 16ª Região, aprovado pela Resolução CONTER n° 25, de 25 de Outubro de 2001

Manuais e publicações relacionadas às atividades das unidades jurisdicionadas

Resoluções que são emitidas todos os anos pelo CONTER e estão disponíveis em seu site, qual seja <http://www.conter.gov.br/>

Informações adicionais

Além das normas acima indicadas o CRTR da 16ª Região, como qualquer outra autarquia federal, está submetida as determinações constitucionais e administrativas

3.3 HISTÓRICO

A questão associada ao exercício profissional, incluindo suas garantias, deveres e necessidade de fiscalização a cargo do Estado, pode ser observada ao longo do tempo em diversas manifestações contidas no texto constitucional. Já na Constituição de 1891, havia a previsão do livre exercício profissional. Na Carta Magna de 1934, o livre exercício de qualquer profissão estava condicionado à capacidade técnica e outras obrigações que a lei estabelecesse, ditadas pelo interesse público. A partir da década de 30, com o fenômeno da "autarquização", o Estado passou a ter maior interferência na fiscalização do exercício profissional. A Constituição de 1988, a exemplo das Cartas Magnas anteriores, também contempla em seu artigo 5º o livre exercício de trabalho, ofício ou profissão: Art. 5º Todos são iguais perante a lei, sem distinção de qualquer natureza, garantindo-se aos brasileiros e aos estrangeiros residentes no País a inviolabilidade do direito à vida, à liberdade, à igualdade, à segurança e à propriedade, nos termos seguintes: (...) XIII - é livre o exercício de qualquer trabalho, ofício ou profissão, atendidas as qualificações profissionais que a lei estabelecer; Há que se destacar, ainda, a competência da União Federal, contida no artigo 21, para estabelecer a sua organização e inspeção do trabalho a qual, em sentido amplo, engloba a fiscalização das profissões: Art. 21. Compete à União: (...) XXIV - organizar, manter e executar a inspeção do trabalho; O texto constitucional prevê, ainda, que a União Federal detém a competência privativa para legislar sobre as condições para o exercício profissional, conforme disposto em seu artigo 22: Art. 22. Compete privativamente à União legislar sobre: (...) XVI - organização do sistema nacional de emprego e condições para o exercício de profissões. A União passou a delegar progressivamente a sua função de fiscalizar o exercício profissional, criando por meio de leis específicas os denominados Conselhos de Fiscalização Profissional: pessoas jurídicas de direito público, detentoras de autonomia administrativa e financeira e sujeitas ao controle do Estado para exercer a fiscalização do exercício profissional. Note-se que a competência privativa para legislar sobre a organização do sistema nacional de emprego e as condições para o exercício das profissões continua vinculada à União, ao passo que aos denominados Conselhos de Fiscalização Profissional foi delegada a competência para aplicação da legislação nacional relacionada ao exercício da profissão. Em outros termos, em razão do processo de descentralização administrativa, os Conselhos de Fiscalização Profissional aplicam a legislação nacional relacionada ao exercício da profissão que venha a ser desenvolvida e organizada pela União. Não poderia ser diferente, uma vez que o referido processo de descentralização administrativa não possui o condão de alterar um dispositivo constitucional. Os conselhos possuem a finalidade de zelar pela integridade e pela disciplina das diversas profissões, disciplinando e fiscalizando, não só sob o aspecto normativo, mas também punitivo, o exercício das profissões regulamentadas, zelando pela ética no exercício destas. Cabe a estas entidades, além de defender a sociedade, impedir que ocorra o exercício ilegal da profissão, tanto por aquele que possua habilitação, mas não segue a conduta estabelecida, tanto para o leigo que exerce alguma profissão cujo exercício dependa de habilitação. Assim, aos conselhos profissionais incumbe, com base em legislação específica que regulamenta o exercício profissional das diferentes áreas, estabelecer os mecanismos e requisitos que possam assegurar o exercício eficaz da profissão, assegurando à sociedade um profissional com o adequado perfil técnico e ético.

3.4 ORGANOGRAMA

ANEXO - Organograma - Vide anexo do tópico 3.4 no final da seção

Orgonograma - Anexo do tópico 3.4

PLANEJAMENTO ORGANIZACIONAL E DESEMPENHO OPERACIONAL

INTRODUÇÃO

O Conselho Regional de Técnicos em Radiologia da 16ª Região, através de seu planejamento estratégico, tem como escopo promover a atuação dos profissionais das diversas especialidades da radiologia, visando ao desenvolvimento da profissão e à melhoria da qualidade dos serviços prestados aos pacientes, bem como à defesa dos interesses da categoria perante a sociedade e o Poder Judiciário.

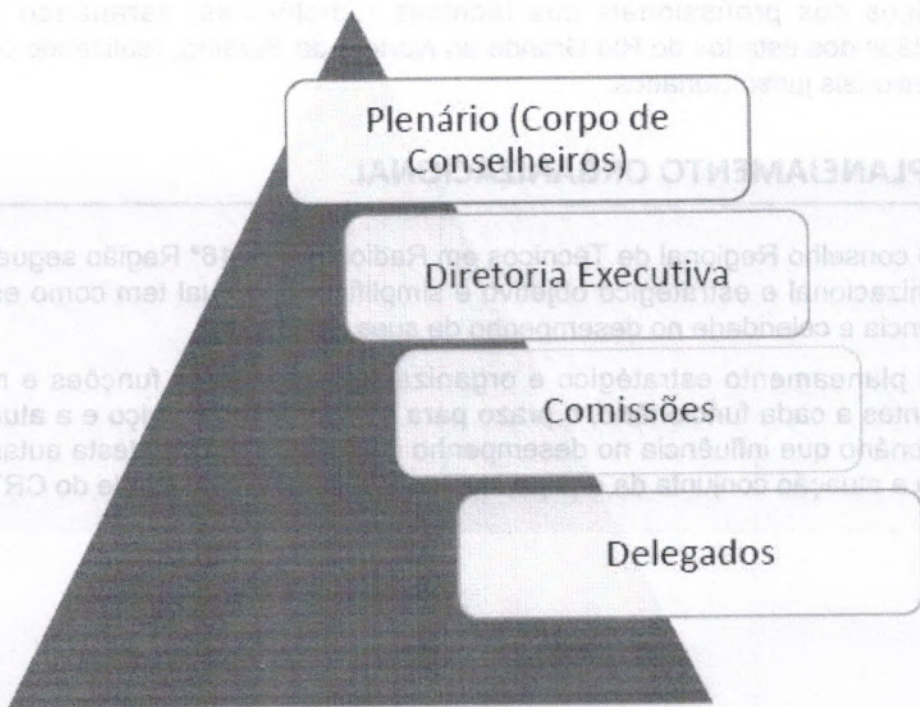

ORGANOGRAMA CRTR 16ª REGIÃO

4 - PLANEJAMENTO ORGANIZACIONAL E DESEMPENHO ORÇAMENTÁRIO E OPERACIONAL

INTRODUÇÃO SEÇÃO

O Conselho Regional de Técnicos em Radiologia da 16ª Região, elaborou de forma sucinta um planejamento estratégico de suas ações administrativas, políticas e judiciais, visando aprimorar os seus trabalhos, reduzindo a taxa de inadimplência, coibindo o exercício ilegal da profissão com a intensificação da fiscalização nos estados do Rio Grande do Norte e da Paraíba, com fim de defender os interesses públicos e a coletividade que utiliza dos serviços dos profissionais das técnicas radiológicas, garantindo a segurança dos cidadãos dos estados do Rio Grande do Norte e da Paraíba, realizando o controle ético dos profissionais jurisdicionados.

4.1 PLANEJAMENTO ORGANIZACIONAL

O conselho Regional de Técnicos em Radiologia da 16ª Região segue um planejamento organizacional e estratégico objetivo e simplificado, o qual tem como escopo promover a eficiência e celeridade no desempenho de suas atividades.

O planejamento estratégico e organizacional define as funções e responsabilidades inerentes a cada funcionário, o prazo para conclusão do serviço e a atuação individual do funcionário que influencia no desempenho coletivo da equipe desta autarquia federal, bem como a atuação conjunta da equipe, que consubstancia a atividade do CRTR da 16ª Região.

4.1.1 OBJETIVOS DO EXERCÍCIO

Visão Geral

Apresentação da técnica de planejamento estratégico adotada

O Conselho Regional de Técnicos em Radiologia da 16ª Região, elaborou de forma sucinta um planejamento estratégico de suas ações administrativas, políticas e judiciais, visando aprimorar os seus trabalhos, reduzindo a taxa de inadimplência, coibindo o exercício ilegal da profissão com a intensificação da fiscalização nos estados do Rio Grande do Norte e da Paraíba, com fim de defender os interesses públicos e a coletividade que utiliza dos serviços dos profissionais das técnicas radiológicas, garantindo a segurança dos cidadãos dos estados do Rio Grande do Norte e da Paraíba, realizando o controle ético dos profissionais jurisdicionados.

Visão

O Conselho Regional de Técnicos em Radiologia da 16ª Região, tem como visão, ser reconhecido pelos profissionais das técnicas radiológicas dos estados da Paraíba e do Rio Grande do Norte, pelas instituições de ensino e pela sociedade como conselho profissional essencial na tutela dos direitos e deveres dessa classe profissional, promovendo assim a defesa direta e indireta da sociedade.

Missão

O CRTR - 16ª Região busca atuar no exercício da profissão das técnicas radiológicas por meio da fiscalização, orientação, formação, valorização da profissão do Tecnólogo, Técnico e Auxiliar em Radiologia; com o escopo primordial que é proteção da sociedade.

Valores

O CRTR - 16ª Região, pessoa jurídica de direito público, com natureza autárquica, tem como valores essenciais:

Imparcialidade, Legalidade, Transparência, Ética, Publicidade, Eficiência/Eficácia, Valorização profissional e Inovação.

Diagnóstico Estratégico

Análise de ambiente interno

No ambiente interno são avaliados os resultados alcançados pelos funcionários, por atividade fim/setor.

Análise de ambiente externo

No ambiente externo é realizada a avaliação das instituições que regulam as atividades das escolas formadoras, dos estabelecimentos hospitalares, congêneres e aqueles em que

há o campo de atuação dos auxiliares, técnicos e tecnólogos em radiologia, bem como as determinações do CONTER e dos demais órgãos que visam a aplicação da lei.

Fatores críticos para o sucesso do planejamento estratégico

Ter orçamento disponível para arcar com todos os projetos. Modernização administrativa e do financeiro do CRTR - 16ª Região. Mercado de Trabalho para s profissionais das técnicas radiológicas.

Elaboração da Estratégia

Identificação da estratégia atual

Cumprir com o projeto de fiscalização traçado pelo CRTR da 16ª Região

Promover uma maior atuação dos órgãos dos seguintes órgãos MPF, MPE, MPT, MTE, ANVISA, SUVISA, AGEVISA, ANVISA e das demais entidades que se fizerem necessário para que seja efetivamente aplicada a legislação atinente a esses profissionais.

Aumentar a atuação do CRTR da 16ª Região no cenário jurídico, para retificação de irregularidades que não forem sanadas administrativamente como por exemplo editais de concursos, atos perpetrados por pessoas jurídicas de direito privado e público que inflija a legislação dos profissionais das técnicas radiológicas e entre outros que fizerem necessários à utilização do poder judiciário.

Identificação da estratégia futura

Aumentar a fiscalização do exercício ilegal da profissão, nos estabelecimentos que utilizam dos serviços dos profissionais das técnicas radiológicas, das condições básicas de trabalho dos auxiliares, técnicos e tecnólogos.

Promover a conscientização das pessoas jurídicas de direito público e de direito privado acerca da necessidade e importância da contratação de auxiliar, técnico ou tecnólogos em radiologia para operar aparelhos que emitem radiação, ressaltando o perigo e o cometimento de uma ilegalidade na contratação de outro profissional que não seja os elencados pela lei 7.394/85, para manusear esses aparelhos.

Destacar para as pessoas jurídicas de direito privado que a contratação de um profissional inabilitado poderá gerar prejuízos financeiros, criminais e administrativos.

Objetivos e Metas

- Macro Objetivo:

Capacitação dos funcionários do CRTR da 16

Capacitar com treinamentos os funcionários do CRTR - 16ª Região, com escopo de oferecer um melhor atendimento aos profissionais das técnicas radiológicas e uso administrativo.

- Macro Objetivo:

Cumprir com o projeto de fiscalização

Cumprir efetivamente com o projeto de fiscalização de 2016, o qual previu a fiscalização em 96 municípios e 185 estabelecimentos. Todos os 96 municípios foram visitados e bem como foi promovida a fiscalização em 212 instituições/estabelecimentos, 27 (vinte e sete) a mais do que estava previsto..

◦ Macro Objetivo:

Promover a atuação de outros órgãos que se solidarizem com a missão, visão e valores do CRTR

Este objetivo é condicionado a fiscalização, uma vez que é por meio desta que o conselho regional de técnicos em radiologia atesta a veracidade dos fatos e do descumprimento da lei. Se inicia com a fiscalização, depois é encaminhado ao setor jurídico e administrativo para a análise e envio de ofício ao órgão competente. Os órgãos oficiados com maior frequência são o MPE, MPT, MPF, MTE, ANVISA, SUVISA, AGEVISA, SESAP-RN

◦ Macro Objetivo:

Recadastramento dos inscritos no CRTR 16ª Região

Atualizar os dados dos auxiliares, técnicos, tecnólogos em radiologia no banco de dados do CRTR da 16ª Região.

◦ Macro Objetivo:

Reduzir a inadimplência dos profissionais inscritos no CRTR 16ª Região

Diminuir a inadimplência dos inscritos nos quadros do CRTR da 16ª Região, através de cobranças administrativas, notificações extrajudiciais, protestos e instauração de processos administrativos e éticos de suspensão do registro profissional, para a regularização do devedor junto ao Conselho Regional de Técnicos em Radiologia da 16ª Região.

◦ Macro Objetivo:

Tutelar os direitos dos profissionais das técnicas radiológicas perante o judiciário

No ano de 2016 o CRTR da 16ª Região protocolou 25 (vinte e cinco) ações civis públicas, as quais objetivam que os municípios e os estados respeitem os direitos previstos na legislação aplicável aos profissionais das técnicas radiológicas.

4.1.2 COMPETÊNCIAS INSTITUCIONAIS

Introdução

O Conselho Regional de Técnicos em Radiologia - 16ª Região, possui como finalidade primordial a fiscalização do exercício da profissão, com atuação nos estados do Rio Grande do Norte e Paraíba, com o escopo de zelar pela integralidade e pela disciplina da profissão das técnicas radiológicas, disciplinando e fiscalizando, não só sob o aspecto normativo, mas também punitivo, o exercício da profissão.

Missão/Finalidade institucional

A missão do Conselho Regional de Técnicos em Radiologia da 16ª Região é atuar no exercício da profissão das técnicas radiológicas por meio da fiscalização, orientação, formação, valorização da profissão do Tecnólogo, Técnico e Auxiliar em Radiologia; com escopo fundamental que é a proteção da sociedade.

A finalidade consoante já exposto na introdução é direcionada primordialmente para a fiscalização do exercício da profissão, com atuação nos estados do Rio Grande do Norte e Paraíba, com o escopo de zelar pela integralidade e pela disciplina da profissão das técnicas radiológicas, disciplinando e fiscalizando, não só sob o aspecto normativo, mas também punitivo, o exercício da profissão.

Competências Legais

As competências do CRTR da 16ª Região encontram-se estabelecidas no art. 23 do decreto nº 92.790/86.

Análise crítica

Conforme exaustivamente já narrado a fiscalização constitui a atividade primordial do conselho, que possibilita esta Autarquia Federal a atuação no âmbito administrativo, político e jurisdicional, promovendo assim a efetiva e devida aplicação da lei 7.394/85, regulamentada pelo decreto nº 92.790/86, pela sociedade como um todo.

4.2 RESULTADOS

Inicialmente cumpre ressaltar que o presente tópico "Resultados", deve ser analisado em consonância com os objetivos traçados pelo CRTR da 16ª Região, o qual utilizou de todos os meios legais para que fosse alcançado o êxito em todas as metas, vejamos:

1 -CAPACITAÇÃO DOS FUNCIONÁRIOS DO CRTR DA 16

Este objetivo é contínuo em todos os anos, pois tal meta visa tão somente uma melhor prestação nos serviços prestados pelo CRTR da 16ª Região, exteriorizando um dos princípios calcados na administração pública qual seja o princípio da eficiência, estabelecido no art. 37 da CF.

O referido objetivo pode ser constatado com as reuniões propostas pelo CONTER no estado do Distrito Federal, que promove palestras e reuniões com os demais conselhos de técnicos em radiologia do país, concretizando assim uma troca de experiências e aprimoramento do conhecimento dos funcionários que laboram nas autarquias federais.

2- CUMPRIR COM O PROJETO DE FISCALIZAÇÃO

O projeto de fiscalização de 2016 estabeleceu como meta a visitação em 96 municípios e fiscalização em 185 estabelecimentos.

Pois bem, todos os 96 municípios foram visitados e bem como foi promovida a fiscalização em 212 estabelecimentos, 27 a mais do que estava previsto.

3 - PROMOVER A ATUAÇÃO DE OUTROS ÓRGÃOS QUE SE SOLIDARIZEM COM A MISSÃO, VISÃO E VALORES DO CRTR DA 16ª REGIÃO, OBJETIVANDO PRINCIPALMENTE A APLICAÇÃO DA LEI

Foram enviados 84 (oitenta e quatro) ofícios aos seguintes órgãos MPF, MPE, MPT, MTE, ANVISA, SUVISA, AGEVISA E SESAP-RN, sendo que somente 06 (seis) tiveram resultados positivos, os demais foram arquivados ou declinaram a competência para outro órgão ou para o próprio conselho.

4- RECADASTRAMENTO DOS INSCRITOS NO CRTR 16ª REGIÃO

Esse objetivo tende a se repetir todos os anos, uma vez que os inscritos nos quadros do Conselho sempre mudam de endereço e não informam ao CRTR da 16ª Região o novo endereço.

Os resultados alcançados não são muitos expressivos, posto que muitos que não informam seus endereços estão inadimplentes com a anuidade do CRTR da 16ª Região.

5 - REDUZIR A INADIMPLÊNCIA DOS PROFISSIONAIS INSCRITOS NO CRTR 16ª REGIÃO

A redução da inadimplência é uma meta que o CRTR da 16ª Região possui todos os anos, todavia os meios utilizados para a cobrança não são muito efetivos, posto que não possuem coercibilidade para que os inscritos fiquem em dia com a sua anuidade.

Nesse sentido foram protocoladas várias ações, no entanto todos restaram infrutíferos,

uma vez que há uma lacuna legislativa que fundamente as referidas demandas judiciais.

A cobranças administrativas por sua vez não produzem muitos efeitos, haja vista a ausência do caráter imperativo.

6 - TUTELAR OS DIREITOS DOS PROFISSIONAIS DAS TÉCNICAS RADIOLÓGICAS PERANTE O JUDICIÁRIO

No ano de 2016 o CRTR da 16ª Região protocolou 25 (vinte e cinco) ações civis públicas, as quais objetivam que os municípios e os estados respeitem os direitos previstos na legislação aplicável aos profissionais das técnicas radiológicas.

4.3 DESEMPENHO ORÇAMENTÁRIO

O desempenho orçamentário do exercício de 2016 atingiu a marca de 78,26%, sobre a receita prevista, esse crescimento significativo que vem crescendo a cada exercício encerrado, demonstra a eficiência nas ações tomadas pela entidade em busca de sua alta sustentabilidade financeira.

UNIVERSIDADE FEDERAL DO RIO DE JANEIRO - INSTITUTO DE ECONOMIA - DEPARTAMENTO DE ECONOMIA

UNIVERSIDADE FEDERAL DO RIO DE JANEIRO - INSTITUTO DE ECONOMIA - DEPARTAMENTO DE ECONOMIA

4.3.1 EXECUÇÃO FÍSICA E FINANCEIRA

ANEXO - balanço financeiro - BALANÇO FINANCEIRO - Vide anexo do tópico 4.3.1 no final da seção

O desempenho orçamentário no exercício de 2016 atingiu a marca de 78,9%, a qual se trata de uma excelente performance, considerando o crescimento significativo que vem caracterizando a execução orçamentária em âmbito nacional e estadual nas ações tomadas pelo município de Guaporé em direção à sustentabilidade financeira.

C

C

4.3.2 TRANSFERÊNCIAS

Introdução à execução transferências de recursos

Receitas oriundas de transferências para uso no apoio a fiscalização e na manutenção administrativa da entidade

CONTER

Beneficiário	Modalidade	Situação	Data Início	Data Término	Valor Total Pactuado	Valor Total Repassado
CRTR 16ª REGIÃO	Contrato de repasse	Adimplente	01/01/2016	31/12/2016	R\$ 61.069,16	R\$ 61.069,16

Receitas oriundas de transferências para uso no apoio a fiscalização e na manutenção administrativa da entidade

Beneficiário	Modalidade	Situação	Data Início	Data Término	Valor Total Pactuado	Valor Total Repassado
931314012 - 931314012 - 2001/02					52.629,35	
931314012 - 931314012 - 2001/02					2.080,00	
931314012 - 931314012 - 2001/02					1.080,00	
931314012 - 931314012 - 2001/02					6.000,00	
931314012 - 931314012 - 2001/02					9.000,00	
931314012 - 931314012 - 2001/02					9.000,00	
931314012 - 931314012 - 2001/02					1.000,00	
931314012 - 931314012 - 2001/02					2.987,15	
931314012 - 931314012 - 2001/02					1.200,00	
931314012 - 931314012 - 2001/02					112.248,00	
931314012 - 931314012 - 2001/02					600.200,00	
931314012 - 931314012 - 2001/02					355.300,00	
931314012 - 931314012 - 2001/02					300.110,00	
931314012 - 931314012 - 2001/02					300.110,00	
931314012 - 931314012 - 2001/02					600.100,00	
931314012 - 931314012 - 2001/02					600.100,00	

931314012

4.3.3 RECEITAS

Conta contábil	Orçamento (dotações + reformulações + transposições até 31/12)	Receita Bruta (total das receitas efetivas)	Diferença (Orçamento - Arrecadado)
6.2.1.2 - 6.2.1.2 - RECEITA REALIZADA	924.100,02	723.236,16	200.863,86
6.2.1.2.1 - 6.2.1.2.1 - RECEITA CORRENTE	907.100,02	723.236,16	183.863,86
6.2.1.2.1.12 - 6.2.1.2.1.12 - RECEITAS DE CONTRIBUIÇÕES	730.111,58	550.800,97	179.310,61
6.2.1.2.1.12.40 - 6.2.1.2.1.12.40 - CONTRIBUIÇÃO DAS CATEGORIAS PROFISSIONAIS E ECONÔMICAS	730.111,58	550.800,97	179.310,61
6.2.1.2.1.12.40.01 - 6.2.1.2.1.12.40.01 - ANUIDADES - PESSOAS FÍSICAS	722.742,58	544.298,72	178.443,86
6.2.1.2.1.12.40.01.001 - 6.2.1.2.1.12.40.01.001 - ANUIDADES DO EXERCÍCIO - P.F.	607.366,91	428.923,05	178.443,86
6.2.1.2.1.12.40.01.002 - 6.2.1.2.1.12.40.01.002 - ANUIDADES DE EXERCÍCIOS ANTERIORES - P.F.	115.375,67	115.375,67	0,00
6.2.1.2.1.12.40.02 - 6.2.1.2.1.12.40.02 - ANUIDADES - PESSOAS JURÍDICAS	7.369,00	6.502,25	866,75
6.2.1.2.1.12.40.02.001 - 6.2.1.2.1.12.40.02.001 - ANUIDADES DO EXERCÍCIO - P.J.	5.981,17	5.677,75	303,42
6.2.1.2.1.12.40.02.002 - 6.2.1.2.1.12.40.02.002 - ANUIDADES DE EXERCÍCIOS ANTERIORES - P.J.	1.387,83	824,50	563,33
6.2.1.2.1.16 - 6.2.1.2.1.16 - RECEITAS DE SERVIÇOS	46.033,46	45.216,64	816,82
6.2.1.2.1.16.01 - 6.2.1.2.1.16.01 - SERVIÇOS COMERCIAIS	65,72	29,70	36,02
6.2.1.2.1.16.01.99 - 6.2.1.2.1.16.01.99 - OUTROS SERVIÇOS COMERCIAIS	65,72	29,70	36,02
6.2.1.2.1.16.02 - 6.2.1.2.1.16.02 - SERVIÇOS FINANCEIROS	308,82	308,82	0,00
6.2.1.2.1.16.02.99 - 6.2.1.2.1.16.02.99 - OUTROS SERVIÇOS FINANCEIROS	308,82	308,82	0,00
6.2.1.2.1.16.13 - 6.2.1.2.1.16.13 - SERVIÇOS	45.658,92	44.878,12	780,80

ADMINISTRATIVOS			
6.2.1.2.1.16.13.01 - 6.2.1.2.1.16.13.01 - TAXA DE INSCRIÇÃO - PESSOAS FÍSICAS	27.864,00	27.864,00	0,00
6.2.1.2.1.16.13.02 - 6.2.1.2.1.16.13.02 - EXPEDIÇÃO DE IDENTIDADE PROFISSIONAL	8.485,07	8.485,07	0,00
6.2.1.2.1.16.13.04 - 6.2.1.2.1.16.13.04 - ANOTAÇÃO DE RESPONSABILIDADE TÉCNICA (SUPERVISOR TÉCNICO)	3.490,97	3.490,97	0,00
6.2.1.2.1.16.13.05 - 6.2.1.2.1.16.13.05 - REATIVAÇÃO DE INSCRIÇÃO OU DE REGISTRO PROFISSIONAL - PF	661,44	661,44	661,44
6.2.1.2.1.16.13.06 - 6.2.1.2.1.16.13.06 - TAXA DE INSCRIÇÃO - PESSOA JURÍDICA	518,72	399,36	119,36
6.2.1.2.1.16.13.07 - 6.2.1.2.1.16.13.07 - EXPEDIÇÃO DE CERTIFICADOS/REGISTROS/CADASTROS - PJ	4.231,68	4.231,68	0,00
6.2.1.2.1.16.13.08 - 6.2.1.2.1.16.13.08 - REATIVAÇÃO DE INSCRIÇÃO OU REGISTRO PROFISSIONAL - PJ	407,04	407,04	0,00
6.2.1.2.1.17 - 6.2.1.2.1.17 - TRANSFERÊNCIAS CORRENTES	80.969,25	80.969,25	0,00
6.2.1.2.1.17.10 - 6.2.1.2.1.17.10 - TRANSFERÊNCIAS INTRAGOVERNAMENTAIS	80.969,25	80.969,25	0,00
6.2.1.2.1.17.10.01 - 6.2.1.2.1.17.10.01 - TRANSFERÊNCIAS DO CONTER	80.969,25	80.969,25	0,00
6.2.1.2.1.17.10.01.001 - 6.2.1.2.1.17.10.01.001 - TRANSFERÊNCIAS OUTROS PROJETOS - EXERCÍCIO CORRENTE	2.000,00	2.000,00	0,00
6.2.1.2.1.17.10.01.005 - 6.2.1.2.1.17.10.01.005 - DOAÇÃO PARA ATIVIDADE DE FISCALIZAÇÃO - EXERCÍCIO CORRENTE	18.876,60	18.876,60	0,00
6.2.1.2.1.17.10.01.099 - 6.2.1.2.1.17.10.01.099 - OUTRAS DOAÇÕES DO CONTER PARA DESPESAS CORRENTES	60.092,65	60.092,65	0,00
6.2.1.2.1.19 - 6.2.1.2.1.19 - OUTRAS RECEITAS CORRENTES	49.985,73	46.249,30	3.736,43
6.2.1.2.1.19.10 - 6.2.1.2.1.19.10 - MULTAS E JUROS DE MORA	37.606,17	37.498,73	107,44
6.2.1.2.1.19.10.02 - 6.2.1.2.1.19.10.02 - MULTAS E JUROS DE MORA DAS CONTRIBUIÇÕES	18.076,44	17.969,00	107,44
6.2.1.2.1.19.10.02.001 - 6.2.1.2.1.19.10.02.001 - MULTAS	3.355,52	3.355,52	0,00

SOBRE ANUIDADES DE PESSOAS FÍSICAS				
6.2.1.2.1.19.10.02.002 - 6.2.1.2.1.19.10.02.002 - JUROS SOBRE ANUIDADES DE PESSOAS FÍSICAS	14.442,48	14.442,48	14.442,48	0,00
6.2.1.2.1.19.10.02.003 - 6.2.1.2.1.19.10.02.003 - MULTAS SOBRE ANUIDADES DE PESSOAS JURÍDICAS	40,06	40,06	40,06	0,00
6.2.1.2.1.19.10.02.004 - 6.2.1.2.1.19.10.02.004 - JUROS SOBRE ANUIDADES DE PESSOAS JURÍDICAS	238,38	238,38	130,94	107,44
6.2.1.2.1.19.10.09 - 6.2.1.2.1.19.10.09 - MULTAS DE OUTRAS ORIGENS	19.529,73	19.529,73	19.529,73	0,00
6.2.1.2.1.19.10.09.098 - 6.2.1.2.1.19.10.09.098 - MULTAS DE ELEIÇÕES	238,84	238,84	238,84	0,00
6.2.1.2.1.19.10.09.099 - 6.2.1.2.1.19.10.09.099 - OUTRAS MULTAS	19.290,89	19.290,89	19.290,89	0,00
6.2.1.2.1.19.32 - 6.2.1.2.1.19.32 - RECEITA DA DÍVIDA ATIVA	12.379,56	12.379,56	8.750,57	3.628,99
6.2.1.2.1.19.32.16 - 6.2.1.2.1.19.32.16 - RECEITA DA DÍVIDA ATIVA DE OUTRAS CONTRIBUIÇÕES	12.379,56	12.379,56	8.750,57	3.628,99
6.2.1.2.1.19.32.16.001 - 6.2.1.2.1.19.32.16.001 - DÍVIDA ATIVA PESSOA FÍSICA - PRINCIPAL	12.379,56	12.379,56	8.750,57	3.628,99
6.2.1.2.2 - 6.2.1.2.2 - RECEITA DE CAPITAL	17.000,00	17.000,00	0,00	17.000,00
6.2.1.2.2.21 - 6.2.1.2.2.21 - OPERAÇÕES DE CRÉDITOS INTERNAS	17.000,00	17.000,00	0,00	17.000,00
6.2.1.2.2.21.10 - 6.2.1.2.2.21.10 - OPERAÇÕES DE CRÉDITOS INTERNAS	17.000,00	17.000,00	0,00	17.000,00
6.2.1.2.2.21.10.99 - 6.2.1.2.2.21.10.99 - OUTRAS OPERAÇÕES DE CRÉDITOS INTERNA	17.000,00	17.000,00	0,00	17.000,00
6.2.1.2.2.21.10.99.001 - 6.2.1.2.2.21.10.99.001 - EMPRÉSTIMOS DO CONTER	17.000,00	17.000,00	0,00	17.000,00

ANEXO - Receita do exercício - RECEITAS - Vide anexo do tópico 4.3.3 no final da seção

4.3.4 DESPESAS

Não se aplica à entidade

Os custos exercidos e os custos de manutenção de bens, materiais e equipamentos que se destinam à manutenção e conservação

VIEXO - DESPESAS DO EXERCÍCIO - 4.3.4.11 - 4.3.4.11.01 - 4.3.4.11.01.01

4.3.4.11.01.01.01

VIEXO II - Despesas com Manutenção de Contabilidade - 4.3.4.11.01.01.01 - 4.3.4.11.01.01.01.01

ANEXO IV - Despesas Totais por Modalidade de Contratação.pdf - Despesas Totais por Modalidade de Contratação - Vide anexo do tópico 4.3.4 na sessão 11

ANEXO - DESPESA DO EXERCÍCIO - despesa - Vide anexo do tópico 4.3.4 no final da seção

Os campos específicos e os anexos foram preenchidos, possibilitando a visualização das despesas de uma maneira dinâmica e objetiva.

4.4 DESEMPENHO OPERACIONAL

O desempenho operacional do CRTR da 16ª Região está intimamente ligado aos objetivos do exercício (ponto 4.1.1) e seus resultados (ponto 4.2), em virtude disso podemos afirmar haverá uma igualdade e semelhança nos dados apresentados naqueles pontos com esse.

1 -CAPACITAÇÃO DOS FUNCIONÁRIOS DO CRTR DA 16

Este objetivo é contínuo em todos os anos, pois tal meta visa tão somente uma melhor prestação nos serviços prestados pelo CRTR da 16ª Região, exteriorizando um dos princípios calcados na administração pública qual seja o princípio da eficiência, estabelecido no art. 37 da CF.

O referido objetivo pode ser constatado com as reuniões propostas pelo CONTER no estado do Distrito Federal, que promove palestras e reuniões com os demais conselhos de técnicos em radiologia do país, concretizando assim uma troca de experiências e aprimoramento do conhecimento dos funcionários que laboram nas autarquias federais.

2- CUMPRIR COM O PROJETO DE FISCALIZAÇÃO

O projeto de fiscalização de 2016 estabeleceu como meta a visitação em 96 municípios e fiscalização em 185 estabelecimentos,.

Pois bem, todos os 96 municípios foram visitados e bem como foi promovida a fiscalização em 212 estabelecimentos, 27 a mais do que estava previsto.

3 - PROMOVER A ATUAÇÃO DE OUTROS ÓRGÃOS QUE SE SOLIDARIZEM COM A MISSÃO, VISÃO E VALORES DO CRTR DA 16ª REGIÃO, OBJETIVANDO PRINCIPALMENTE A APLICAÇÃO DA LEI

Foram enviados 84 (oitenta e quatro) ofícios aos seguintes órgãos MPF, MPE, MPT, MTE, ANVISA, SUVISA, AGEVISA E SESAP-RN, sendo que somente 06 (seis) tiveram resultados positivos, os demais foram arquivados ou declinaram a competência para outro órgão ou para o próprio conselho.

4- RECADASTRAMENTO DOS INSCRITOS NO CRTR 16ª REGIÃO

Esse objetivo tende a se repetir todos os anos, uma vez que os inscritos nos quadros do Conselho sempre mudam de endereço e não informam ao CRTR da 16ª Região o novo endereço.

Os resultados alcançados não são muitos expressivos, posto que muitos que não informam seus endereços estão inadimplentes com a anuidade do CRTR da 16ª Região.

5 - REDUZIR A INADIMPLÊNCIA DOS PROFISSIONAIS INSCRITOS NO CRTR 16ª REGIÃO

A redução da inadimplência é uma meta que o CRTR da 16ª Região possui todos os anos, todavia os meios utilizados para a cobrança não são muito efetivos, posto que não possuem coercibilidade para que os inscritos fiquem em dia com a sua anuidade.

Nesse sentido foram protocoladas várias ações, no entanto todos restaram infrutíferos, uma vez que há uma lacuna legislativa que fundamenta as referidas demandas judiciais.

A cobranças administrativas por sua vez não produzem muitos efeitos, haja vista a ausência do caráter imperativo.

6 - TUTELAR OS DIREITOS DOS PROFISSIONAIS DAS TÉCNICAS RADIOLÓGICAS PERANTE O JUDICIÁRIO

No ano de 2016 o CRTR da 16ª Região protocolou 25 (vinte e cinco) ações civis públicas, as quais objetivam que os municípios e os estados respeitem os direitos previstos na legislação aplicável aos profissionais das técnicas radiológicas.

4.5 INDICADORES

Introdução aos indicadores utilizados pela entidade

Os indicadores visam informar os objetivos e metas estabelecidos pelo CRTR 16ª Região.

Macro objetivo, Objetivo, ou Meta

Tutelar os direitos dos profissionais das técnicas radiológicas perante o judiciário

Ação

Protocolar ações

Denominação

Promover ações civis públicas

Descrição sucinta do indicador

Consiste em informar a quantidade de ações civis públicas protocoladas, que objetivam a aplicação e o respeito da legislação aplicável aos profissionais das técnicas radiológicas pela administração pública Municipal e Estadual

Setor Responsável

Jurídico

Tipo de Indicador

Eficiência

Fórmula de Cálculo

Legenda da Fórmula de Cálculo

Índice previsto para ser alcançado no exercício

Não há um índice exato previsto para ser alcançado, uma vez que essa ação não possui valores exatos e os mesmos são variáveis

Índice alcançado no exercício

Natureza

Profissionais

Unidade de medida do indicador

Percentual

Resultado

Totalmente atingido

Periodicidade de Atualização

Tempo real

Análise crítica

A promoção das ações civis públicas são condicionadas a varios fatores, quais sejam a fiscalização, os profissionais que estão tendo seus direitos descumpridos, qual ente que descumpre com a lei, local, período, as medidas já tomadas e entre outros.

Observações

Foram protocoladas 25 (vinte e cinco) ações civis públicas.

Macro objetivo, Objetivo, ou Meta

Promover a atuação de outros órgãos que se solidarizem com a missão, visão e valores do CRTR

Ação

Oficiar

Denominação

Oficiar outros órgãos para aplicarem a lei dentro de suas competências e que de abarquem a categoria profissional

Descrição sucinta do indicador

Consiste em informar a quantidade de ofícios encaminhados, os que tiveram resultados positivos e os negativos

Setor Responsável

Jurídico

Tipo de Indicador

Eficácia

Fórmula de Cálculo

$X/Y * 100 = Z$

Legenda da Fórmula de Cálculo

X: Número de ofícios enviados Y: Números de ofícios que tiveram resultados positivos

Índice previsto para ser alcançado no exercício

30%

Índice alcançado no exercício

14%

Natureza

Processo de apoio

Unidade de medida do indicador

Percentual

Resultado

Parcialmente atingido

Periodicidade de Atualização

Semestral

Análise crítica

O resultado não foi totalmente atingido, uma vez que muitos órgãos declinam a sua competência para outros órgãos, não se solidarizam com a causa e muitas vezes informam que a competência é do CRTR da 16ª Região

Observações

Macro objetivo, Objetivo, ou Meta

Cumprir com o projeto de fiscalização

Ação

fiscalização

Denominação

O cumprimento do projeto de fiscalização

Descrição sucinta do indicador

Municípios previstos para serem visitados : X Municípios Visitados Y

Setor Responsável

Fiscal

Tipo de Indicador

Eficácia

Fórmula de Cálculo

$X/Y * 100=z$

Legenda da Fórmula de Cálculo

x= Municípios para serem visitados, y= municípios visitados, z= total

Índice previsto para ser alcançado no exercício

100%

Índice alcançado no exercício

100%

Natureza

Atividade finalística

Unidade de medida do indicador

Percentual

Resultado

Parcialmente atingido

Periodicidade de Atualização

Tempo real

Análise crítica

Foram visitados todos os municípios previstos

Observações

96/96*100 > 1*100 > resultado 100%

Macro objetivo, Objetivo, ou Meta

Reduzir a inadimplência dos profissionais inscritos no CRTR 16ª Região

Ação

Redução da inadimplência

Denominação

Diminuir a inadimplência

Descrição sucinta do indicador

Consiste na redução da inadimplência

Setor Responsável

Todos

Tipo de Indicador

Eficiência

Fórmula de Cálculo

$X/Y * 100 = Z$

Legenda da Fórmula de Cálculo

X: Meta Y: Quantidade de profissionais que regularizaram a situação e Z: Resultado

Índice previsto para ser alcançado no exercício

50%

Índice alcançado no exercício

50%

Natureza

Gestão orçamentária e financeira

Unidade de medida do indicador

Percentual

Resultado

Totalmente atingido

Periodicidade de Atualização

Semestral

Análise crítica

A redução da inadimplência é uma atividade que é desempenhada por todos os setores do CRTR da 16ª Região e que objetiva o aumento da receita e por via lógica de consequência promover uma cultura de regularização dos profissionais das técnicas radiológicas.

Observações

Macro objetivo, Objetivo, ou Meta

Recadastramento dos inscritos no CRTR 16ª Região

Ação

Recadastramento

Denominação

Atualização de dados cadastrais

Descrição sucinta do indicador

Consiste em atualizar os dados cadastrais dos profissionais inscritos no CRTR da 16ª Região

Setor Responsável

Administrativo

Tipo de Indicador

Eficácia

Fórmula de Cálculo

$X/Y * 100: Z$

Legenda da Fórmula de Cálculo

X: meta de atualização Y: quantidade de profissionais que atualizaram seus dados Z: resultado

Índice previsto para ser alcançado no exercício

40%

Índice alcançado no exercício

50%

Natureza

Profissionais

Unidade de medida do indicador

Percentual

Resultado

Totalmente atingido

Periodicidade de Atualização

Tempo real

Análise crítica

A meta estabeleceu a atualização de 50 profissionais, dos quais 25 efetuaram sua atualização.

Observações

Método Objetivo ou fins
Realização das tarefas no CRT 18º Regão

Atividade
Realização

Desenvolvimento
Realização das tarefas

Desenvolvimento de tarefas
Realização das tarefas dos profissionais inscritos no CRT 18º Regão

Realização de tarefas
Realização

Tarefas de trabalho
Realização

Realização de tarefas
Realização

Realização de tarefas de trabalho
Realização das tarefas de trabalho que foram inscritos no CRT 18º Regão

Realização de tarefas para ser realizado no exercício
Realização

Realização de tarefas de trabalho
Realização

Realização de tarefas
Realização

Realização de tarefas de trabalho
Realização

Realização de tarefas
Realização

Realização de tarefas de trabalho
Realização

Realização de tarefas de trabalho
Realização das tarefas de trabalho inscritos no CRT 18º Regão

balanço financeiro - BALANCO FINANCEIRO - Anexo do tópicos 4.3.1

Descrição	2007	2008	2009	2010
ATIVO				
Ativo Circulante	1.000,00	1.000,00	1.000,00	1.000,00
Ativo Não Circulante	1.000,00	1.000,00	1.000,00	1.000,00
PASSIVO				
Passivo Circulante	1.000,00	1.000,00	1.000,00	1.000,00
Passivo Não Circulante	1.000,00	1.000,00	1.000,00	1.000,00

Balanço Financeiro

CNPJ: 08.112.000/0001-22
 Conselho Regional de Técnicos em Radiologia - 12ª Região
 CRTR 12ª Região

CRTR 16ª Região

Conselho Regional de Técnicos em Radiologia - 16ª Região

CNPJ: 04.713.043/0001-75

Período: 01/12/2016 a 31/12/2016

Balanco Financeiro

INGRESSOS		DISPÊNDIOS	
ESPECIFICAÇÃO	Exercício Atual	ESPECIFICAÇÃO	Exercício Atual
Receita Orçamentária	43.106,75	Despesa Orçamentária	68.611,30
RECEITA REALIZADA	43.106,75	CREDITO EMPENHADO A LIQUIDAR	
RECEITA CORRENTE	43.106,75	CREDITO EMPENHADO LIQUIDADO	
RECEITAS DE CONTRIBUIÇÕES	31.310,04	CRÉDITO EMPENHADO LIQUIDADO - PAGO	68.611,30
CONTRIBUIÇÃO DAS CATEGORIAS PROFISSIONAIS E ECONÔMICAS	31.310,04	CRÉDITO EMPENHADO LIQUIDADO - PAGO - DESPESAS CORRENTES	68.611,30
ANUIDADES - PESSOAS FÍSICAS	31.310,04	VENCIMENTOS E VANTAGENS FIXAS - PESSOAL CIVIL - RGPS	22.180,07
ANUIDADES - PESSOAS JURÍDICAS		PESSOAL E ENCARGOS SOCIAIS - APLICAÇÕES DIRETAS	22.180,07
RECEITAS DE SERVIÇOS	4.130,50	VENCIMENTOS E VANTAGENS FIXAS - PESSOAL CIVIL	16.351,03
SERVIÇOS COMERCIAIS		OBRIGAÇÕES PATRONAIS	5.829,04
SERVIÇOS FINANCEIROS		SENTENÇAS JUDICIAIS	
SERVIÇOS ADMINISTRATIVOS	4.130,50	INDENIZAÇÕES E RESTITUIÇÕES TRABALHISTAS	
TRANSFERÊNCIAS CORRENTES	4.500,00	OUTRAS DESPESAS CORRENTES	46.431,23
TRANSFERÊNCIAS INTRAGOVERNAMENTAIS	4.500,00	TRANSFERÊNCIAS INTRAGOVERNAMENTAIS	11.210,25
TRANSFERÊNCIAS DO CONTER	4.500,00	CONTRIBUIÇÕES	11.210,25
OUTRAS RECEITAS CORRENTES	3.166,21	OUTRAS DESPESAS CORRENTES - APLICAÇÕES DIRETAS	35.220,98
MULTAS E JUROS DE MORA	3.166,21	DIÁRIAS - PESSOAL CIVIL	375,00
MULTAS E JUROS DE MORA DAS CONTRIBUIÇÕES	2.738,93	MATERIAL DE CONSUMO	487,50
MULTAS DE OUTRAS ORIGENS	427,28	PASSAGENS E DESPESAS COM LOCOMOÇÃO	4.710,29
INDENIZAÇÕES E RESTITUIÇÕES		SERVIÇOS DE CONSULTORIA	7.709,12

INGRESSOS		DISPÊNDIOS	
ESPECIFICAÇÃO	Exercício Atual	ESPECIFICAÇÃO	Exercício Atual
INDENIZAÇÕES		OUTROS SERVIÇOS DE TERCEIROS - PESSOA FÍSICA	5.603,31
RESTITUIÇÕES		OUTROS SERVIÇOS DE TERCEIROS - PESSOA JURÍDICA	5.887,94
RECEITA DA DÍVIDA ATIVA		AUXÍLIO ALIMENTAÇÃO	1.800,00
RECEITA DA DÍVIDA ATIVA DE OUTRAS CONTRIBUIÇÕES		OBRIGAÇÕES TRIBUTÁRIAS E CONTRIBUTIVAS	1.061,03
		AUXÍLIO TRANSPORTE	1.106,79
		INDENIZAÇÕES E RESTITUIÇÕES	6.480,00
		CRÉDITO EMPENHADO LIQUIDADADO - PAGO - DESPESAS DE CAPITAL	
		INVESTIMENTOS	
		INVESTIMENTOS - APLICAÇÕES DIRETAS	
		EQUIPAMENTOS E MATERIAL PERMANENTE	
Transferências Financeiras Recebidas		Transferências Financeiras Concedidas	
Recebimentos Extraorçamentários	112.212,83	Pagamentos Extraorçamentários	73.455,52
Inscrição de Restos a Pagar Não Processados		Pagamentos de Restos a Pagar Não Processados	
Inscrição de Restos a Pagar Processados		Pagamentos de Restos a Pagar Processados	
Depósitos Restituíveis e Valores Vinculados		Depósitos Restituíveis e Valores Vinculados	
Outros Recebimentos Extraorçamentários	112.212,83	Outros Pagamentos Extraorçamentários	73.455,52
Saldo em espécie do Exercício Anterior	6.638,78	Saldo em espécie para o Exercício Seguinte	19.891,54
Caixa e Equivalente de Caixa	2.997,93	Caixa e Equivalente de Caixa	16.250,69
Depósitos, Rest. Virs Vinculados	3.640,85	Depósitos, Rest. Virs Vinculados	3.640,85

INGRESSOS		DISPÊNDIOS	
ESPECIFICAÇÃO	Exercício Atual ESPECIFICAÇÃO	Exercício Atual	Exercício Atual
Total:	161.958,36	161.958,36	161.958,36

Natal-RN, 31 de dezembro de 2016

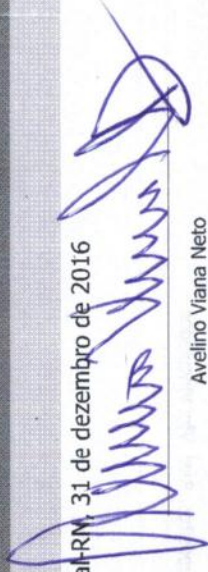

Avelino Viana Neto
Contador
CRC/RN 4595-O
336.149.544-04



Fontaine Araujo Silva
Diretor-Presidente
CRTR/RN 00062T
812.566.394-00



Edésio Diogenes Pinto
Diretor-Tesoureiro
CRTR/RN 00041T
243.238.024-04

CRTR 16ª Região

Conselho Regional de Técnicos em Radiologia - 16ª Região

CNPJ: 04.713.043/0001-75

Período: 01/12/2016 a 31/12/2016

Comparativo da Receita

Receita	Orçado	Arrec. Período	Arrec. Exerc.	Diferença
6.2.1.2 - RECEITA REALIZADA	924.100,02	43.106,75	723.236,16	200.863,86
6.2.1.2.1 - RECEITA CORRENTE	907.100,02	43.106,75	723.236,16	183.863,86
6.2.1.2.1.12 - RECEITAS DE CONTRIBUIÇÕES	730.111,58	31.310,04	550.800,97	179.310,61
6.2.1.2.1.12.40 - CONTRIBUIÇÃO DAS CATEGORIAS PROFISSIONAIS E ECONÔMICAS	730.111,58	31.310,04	550.800,97	179.310,61
6.2.1.2.1.12.40.01 - ANUIDADES - PESSOAS FÍSICAS	722.742,58	31.310,04	544.298,72	178.443,86
6.2.1.2.1.12.40.01.001 - ANUIDADES DO EXERCÍCIO - P.F.	607.366,91	10.471,38	428.923,05	178.443,86
6.2.1.2.1.12.40.01.002 - ANUIDADES DE EXERCÍCIOS ANTERIORES - P.F.	115.375,67	20.838,66	115.375,67	0,00
6.2.1.2.1.12.40.02 - ANUIDADES - PESSOAS JURÍDICAS	7.369,00	0,00	6.502,25	866,75
6.2.1.2.1.12.40.02.001 - ANUIDADES DO EXERCÍCIO - P.J.	5.981,17	0,00	5.677,75	303,42
6.2.1.2.1.12.40.02.002 - ANUIDADES DE EXERCÍCIOS ANTERIORES - P.J.	1.387,83	0,00	824,50	563,33
6.2.1.2.1.16 - RECEITAS DE SERVIÇOS	46.033,46	4.130,50	45.216,64	816,82
6.2.1.2.1.16.01 - SERVIÇOS COMERCIAIS	65,72	0,00	29,70	36,02
6.2.1.2.1.16.01.99 - OUTROS SERVIÇOS COMERCIAIS	65,72	0,00	29,70	36,02
6.2.1.2.1.16.02 - SERVIÇOS FINANCEIROS	308,82	0,00	308,82	0,00
6.2.1.2.1.16.02.99 - OUTROS SERVIÇOS FINANCEIROS	308,82	0,00	308,82	0,00
6.2.1.2.1.16.13 - SERVIÇOS ADMINISTRATIVOS	45.658,92	4.130,50	44.878,12	780,80
6.2.1.2.1.16.13.01 - TAXA DE INSCRIÇÃO - PESSOAS FÍSICAS	27.864,00	2.413,52	27.864,00	0,00
6.2.1.2.1.16.13.02 - EXPEDIÇÃO DE IDENTIDADE PROFISSIONAL	8.485,07	705,74	8.485,07	0,00
6.2.1.2.1.16.13.04 - ANOTAÇÃO DE RESPONSABILIDADE TÉCNICA (SUPERVISOR TÉCNICO)	3.490,97	302,10	3.490,97	0,00
6.2.1.2.1.16.13.05 - REATIVAÇÃO DE INSCRIÇÃO OU DE REGISTRO PROFISSIONAL - PF	661,44	0,00	0,00	661,44
6.2.1.2.1.16.13.06 - TAXA DE INSCRIÇÃO - PESSOA JURÍDICA	518,72	0,00	399,36	119,36
6.2.1.2.1.16.13.07 - EXPEDIÇÃO DE CERTIFICADOS/REGISTROS/CADASTROS - PJ	4.231,68	302,10	4.231,68	0,00
6.2.1.2.1.16.13.08 - REATIVAÇÃO DE INSCRIÇÃO OU REGISTRO PROFISSIONAL - PJ	407,04	407,04	407,04	0,00
6.2.1.2.1.17 - TRANSFERÊNCIAS CORRENTES	80.969,25	4.500,00	80.969,25	0,00
6.2.1.2.1.17.10 - TRANSFERÊNCIAS INTRAGOVERNAMENTAIS	80.969,25	4.500,00	80.969,25	0,00
6.2.1.2.1.17.10.01 - TRANSFERÊNCIAS DO CONTER	80.969,25	4.500,00	80.969,25	0,00
6.2.1.2.1.17.10.01.001 - TRANSFERÊNCIAS OUTROS PROJETOS - EXERCÍCIO CORRENTE	2.000,00	0,00	2.000,00	0,00
6.2.1.2.1.17.10.01.005 - DOAÇÃO PARA ATIVIDADE DE FISCALIZAÇÃO - EXERCÍCIO CORRENTE	18.876,60	4.500,00	18.876,60	0,00

Receita	Orçado	Arrec. Período	Arrec. Exerc.	Diferença
6.2.1.2.1.17.10.01.099 - OUTRAS DOAÇÕES DO CONTER PARA DESPESAS CORRENTES	60.092,65	0,00	60.092,65	0,00
6.2.1.2.1.19 - OUTRAS RECEITAS CORRENTES	49.985,73	3.166,21	46.249,30	3.736,43
6.2.1.2.1.19.10 - MULTAS E JUROS DE MORA	37.606,17	3.166,21	37.498,73	107,44
6.2.1.2.1.19.10.02 - MULTAS E JUROS DE MORA DAS CONTRIBUIÇÕES	18.076,44	2.738,93	17.969,00	107,44
6.2.1.2.1.19.10.02.001 - MULTAS SOBRE ANUIDADES DE PESSOAS FÍSICAS	3.355,52	1.072,39	3.355,52	0,00
6.2.1.2.1.19.10.02.002 - JUROS SOBRE ANUIDADES DE PESSOAS FÍSICAS	14.442,48	1.666,54	14.442,48	0,00
6.2.1.2.1.19.10.02.003 - MULTAS SOBRE ANUIDADES DE PESSOAS JURÍDICAS	40,06	0,00	40,06	0,00
6.2.1.2.1.19.10.02.004 - JUROS SOBRE ANUIDADES DE PESSOAS JURÍDICAS	238,38	0,00	130,94	107,44
6.2.1.2.1.19.10.09 - MULTAS DE OUTRAS ORIGENS	19.529,73	427,28	19.529,73	0,00
6.2.1.2.1.19.10.09.098 - MULTAS DE ELEIÇÕES	238,84	0,00	238,84	0,00
6.2.1.2.1.19.10.09.099 - OUTRAS MULTAS	19.290,89	427,28	19.290,89	0,00
6.2.1.2.1.19.32 - RECEITA DA DÍVIDA ATIVA	12.379,56	0,00	8.750,57	3.628,99
6.2.1.2.1.19.32.16 - RECEITA DA DÍVIDA ATIVA DE OUTRAS CONTRIBUIÇÕES	12.379,56	0,00	8.750,57	3.628,99
6.2.1.2.1.19.32.16.001 - DÍVIDA ATIVA PESSOA FÍSICA - PRINCIPAL	12.379,56	0,00	8.750,57	3.628,99
6.2.1.2.2 - RECEITA DE CAPITAL	17.000,00	0,00	0,00	17.000,00
6.2.1.2.2.21 - OPERAÇÕES DE CRÉDITOS	17.000,00	0,00	0,00	17.000,00
6.2.1.2.2.21.10 - OPERAÇÕES DE CRÉDITOS INTERNAS	17.000,00	0,00	0,00	17.000,00
6.2.1.2.2.21.10.99 - OUTRAS OPERAÇÕES DE CRÉDITOS INTERNA	17.000,00	0,00	0,00	17.000,00
6.2.1.2.2.21.10.99.001 - EMPRÉSTIMOS DO CONTER	17.000,00	0,00	0,00	17.000,00
Total:	924.100,02	43.106,75	723.236,16	200.863,86

Natal-RN, 31 de dezembro de 2016

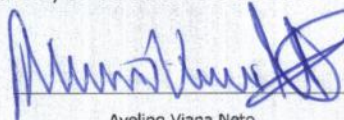

Avelino Viana Neto
Contador
CRC/RN 4595-0
336.149.544-04



Fontaine Araujo Silva
Diretor-Presidente
CRTR/RN 00062T
812.566.394-00

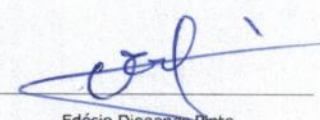

Edésio Diogenes Pinto
Diretor-Tesoureiro
CRTR/RN 00041T
243.238.024-04

CRTR 16ª Região

Conselho Regional de Técnicos em Radiologia - 16ª Região

CNPJ: 04.713.043/0001-75

Despesas por Modalidade de Licitação

Modalidade Contratação	Despesa Liquidada						Despesa Paga					
	2016			2015			2016			2015		
	Qtd.	Valor	%	Qtd.	Valor	%	Qtd.	Valor	%	Qtd.	Valor	%
1. Modalidade de Licitação (a+b+c+d+e+f+g+h)												
a) Convite	0	0,00	0	0	0,00	0	0	0,00	0	0	0,00	0
b) Tomada de Preços	0	0,00	0	0	0,00	0	0	0,00	0	0	0,00	0
c) Concorrência	0	0,00	0	0	0,00	0	0	0,00	0	0	0,00	0
d) Pregão	0	0,00	0	0	0,00	0	0	0,00	0	0	0,00	0
e) Concurso	0	0,00	0	0	0,00	0	0	0,00	0	0	0,00	0
f) Consulta	0	0,00	0	0	0,00	0	0	0,00	0	0	0,00	0
g) Regime Diferenciado de Contratações Públicas	0	0,00	0	0	0,00	0	0	0,00	0	0	0,00	0
2. Contratações Diretas (i+j)												
i) Dispensa	0	0,00	0	0	0,00	0	0	0,00	0	0	0,00	0
j) Inexigibilidade	0	0,00	0	0	0,00	0	0	0,00	0	0	0,00	0
3. Regime de Execução Especial												
k) Suprimento de Fundos	0	0,00	0	0	0,00	0	0	0,00	0	0	0,00	0
4. Pagamento de Pessoal (l+m)												
l) Pagamento em Folha	0	0,00	0	0	0,00	0	0	0,00	0	0	0,00	0
m) Diárias	0	0,00	0	0	0,00	0	0	0,00	0	0	0,00	0
5. Total												
	0	0,00	0	0	0,00	0	0	0,00	0	0	0,00	0
6. Total Geral												
	647	722.806,97	100	574	664.275,94	100	726	722.806,97	100	624	659.121,13	100

CRTR 16ª Região

Conselho Regional de Técnicos em Radiologia - 16ª Região

CNPJ: 04.713.043/0001-75

Período: 01/12/2016 a 31/12/2016

Comparativo da Despesa Paga

Despesa	Orçado	Realiz. Período	Realiz. Exerc.	Diferença
6.2.2.1.1 - CRÉDITO DISPONÍVEL - DESPESAS CORRENTES	868.592,23	68.611,30	716.241,16	152.351,07
6.2.2.1.1.31 - VENCIMENTOS E VANTAGENS FIXAS - PESSOAL CIVIL - RGPS	144.567,86	22.180,07	135.463,94	9.103,92
6.2.2.1.1.31.90 - PESSOAL E ENCARGOS SOCIAIS - APLICAÇÕES DIRETAS	144.567,86	22.180,07	135.463,94	9.103,92
6.2.2.1.1.31.90.11 - VENCIMENTOS E VANTAGENS FIXAS - PESSOAL CIVIL	98.753,69	16.351,03	90.722,14	8.031,55
6.2.2.1.1.31.90.11.001 - VENCIMENTOS E SALÁRIOS	66.937,70	5.647,00	61.446,14	5.491,56
6.2.2.1.1.31.90.11.006 - GRATIFICAÇÃO POR EXERCÍCIO DE CARGO OU FUNÇÃO	5.250,00	0,00	5.160,00	90,00
6.2.2.1.1.31.90.11.008 - FÉRIAS VENCIDAS E PROPORCIONAIS	8.500,00	0,00	8.065,78	434,22
6.2.2.1.1.31.90.11.009 - 13º SALÁRIO	10.704,03	10.704,03	10.704,03	0,00
6.2.2.1.1.31.90.11.010 - ABONO DE FÉRIAS (1/3) - CF/88	3.410,00	0,00	3.241,83	168,17
6.2.2.1.1.31.90.11.011 - ABONO PECUNIÁRIO DE FÉRIAS	2.951,96	0,00	2.104,36	847,60
6.2.2.1.1.31.90.11.099 - OUTROS VENCIMENTOS E VANTAGENS FIXAS	1.000,00	0,00	0,00	1.000,00
6.2.2.1.1.31.90.13 - OBRIGAÇÕES PATRONAIS	45.180,67	5.829,04	44.193,76	986,91
6.2.2.1.1.31.90.13.001 - FGTS	9.108,97	839,45	8.529,66	579,31
6.2.2.1.1.31.90.13.002 - INSS - CONTRIBUIÇÕES PREVIDENCIÁRIAS	34.565,67	4.884,67	34.565,67	0,00
6.2.2.1.1.31.90.13.003 - SEGURO DE VIDA	6,03	0,00	0,00	6,03
6.2.2.1.1.31.90.13.004 - PIS/PASEP - CONTRIBUIÇÃO S/ FOLHA DE PAGTO.	1.500,00	104,92	1.098,43	401,57
6.2.2.1.1.31.90.91 - SENTENÇAS JUDICIAIS	585,46	0,00	500,00	85,46
6.2.2.1.1.31.90.91.002 - SENTENÇAS JUDICIAIS TRANSITADAS EM JULGADO	70,33	0,00	0,00	70,33
6.2.2.1.1.31.90.91.099 - OUTRAS VANTAGENS DECORRENTES DE SENTENÇA JUDICIAL	515,13	0,00	500,00	15,13
6.2.2.1.1.31.90.94 - INDENIZAÇÕES E RESTITUIÇÕES TRABALHISTAS	48,04	0,00	48,04	0,00
6.2.2.1.1.31.90.94.003 - MULTAS E CONTRIBUIÇÕES SOBRE DEPÓSITOS DO FGTS	48,04	0,00	48,04	0,00
6.2.2.1.1.33 - OUTRAS DESPESAS CORRENTES	724.024,37	46.431,23	580.777,22	143.247,15
6.2.2.1.1.33.10 - TRANSFERÊNCIAS INTRAGOVERNAMENTAIS	287.080,00	11.210,25	202.343,56	84.736,44
6.2.2.1.1.33.10.41 - CONTRIBUIÇÕES	287.080,00	11.210,25	202.343,56	84.736,44
6.2.2.1.1.33.10.41.001 - TRANSFERÊNCIA PARA O CONTER - COTA-PARTE (1/3)	287.080,00	11.210,25	202.343,56	84.736,44
6.2.2.1.1.33.90 - OUTRAS DESPESAS CORRENTES - APLICAÇÕES DIRETAS	436.944,37	35.220,98	378.433,66	58.510,71
6.2.2.1.1.33.90.14 - DIÁRIAS - PESSOAL CIVIL	29.750,00	375,00	29.750,00	0,00
6.2.2.1.1.33.90.14.001 - DIÁRIAS NO PAÍS - SERVIDORES	29.750,00	375,00	29.750,00	0,00
6.2.2.1.1.33.90.30 - MATERIAL DE CONSUMO	20.411,04	487,50	10.373,08	10.037,96

Despesa	Orçado	Realiz. Período	Realiz. Exerc.	Diferença
6.2.2.1.1.33.90.30.001 - GÁS, COMBUSTÍVEIS E LUBRIFICANTES AUTOMOTIVOS	335,00	0,00	0,00	335,00
6.2.2.1.1.33.90.30.002 - GÊNERO DE ALIMENTAÇÃO	290,00	0,00	0,00	290,00
6.2.2.1.1.33.90.30.003 - MATERIAL PARA FESTIVIDADES E HOMENAGENS	1.000,00	283,70	283,70	716,30
6.2.2.1.1.33.90.30.004 - MATERIAL DE EXPEDIENTE	2.075,00	203,80	2.062,94	12,06
6.2.2.1.1.33.90.30.005 - MATERIAL DE INFORMÁTICA	4.710,00	0,00	4.675,24	34,76
6.2.2.1.1.33.90.30.008 - MATERIAL DE LIMPEZA E PRODUTOS DE HIGIENIZAÇÃO	1.000,00	0,00	0,00	1.000,00
6.2.2.1.1.33.90.30.009 - UNIFORMES, TECIDOS E AVIAMENTOS	1.000,00	0,00	0,00	1.000,00
6.2.2.1.1.33.90.30.010 - MATERIAL PARA MANUTENÇÃO DE BENS IMÓVEIS/INSTALAÇÕES	2.000,00	0,00	1.910,20	89,80
6.2.2.1.1.33.90.30.011 - MATERIAL PARA MANUTENÇÃO DE BENS MÓVEIS	11,04	0,00	0,00	11,04
6.2.2.1.1.33.90.30.012 - MATERIAL ELÉTRICO, ELETRÔNICO E DE TELEFONIA	1.000,00	0,00	0,00	1.000,00
6.2.2.1.1.33.90.30.014 - MATERIAL PARA MANUTENÇÃO DE VEÍCULOS	1.500,00	0,00	1.441,00	59,00
6.2.2.1.1.33.90.30.015 - MATERIAL PARA UTILIZAÇÃO EM GRÁFICA	1.300,00	0,00	0,00	1.300,00
6.2.2.1.1.33.90.30.096 - MATERIAL DE CONSUMO - SUPRIMENTO DE FUNDOS	2.520,00	0,00	0,00	2.520,00
6.2.2.1.1.33.90.30.099 - OUTROS MATERIAIS DE CONSUMO	1.670,00	0,00	0,00	1.670,00
6.2.2.1.1.33.90.33 - PASSAGENS E DESPESAS COM LOCOMOÇÃO	15.215,00	4.710,29	10.238,65	4.976,35
6.2.2.1.1.33.90.33.001 - PASSAGENS PARA O PAÍS	14.715,00	4.710,29	10.238,65	4.476,35
6.2.2.1.1.33.90.33.004 - LOCOMOÇÃO URBANA	500,00	0,00	0,00	500,00
6.2.2.1.1.33.90.35 - SERVIÇOS DE CONSULTORIA	88.200,00	7.709,12	82.872,30	5.327,70
6.2.2.1.1.33.90.35.001 - ASSESSORIA E CONSULTORIA TÉCNICA OU JURÍDICA - PESSOA FÍSICA	65.200,00	6.051,12	61.634,30	3.565,70
6.2.2.1.1.33.90.35.002 - ASSESSORIA E CONSULTORIA TÉCNICA OU JURÍDICA - PESSOA JURÍDICA	23.000,00	1.658,00	21.238,00	1.762,00
6.2.2.1.1.33.90.36 - OUTROS SERVIÇOS DE TERCEIROS - PESSOA FÍSICA	71.142,16	5.603,31	64.793,55	6.348,61
6.2.2.1.1.33.90.36.002 - SERVIÇOS TÉCNICOS PROFISSIONAIS	5.550,00	450,00	5.550,00	0,00
6.2.2.1.1.33.90.36.003 - ESTAGIÁRIOS E MENORES APRENDIZES	25.132,16	1.785,60	25.132,16	0,00
6.2.2.1.1.33.90.36.005 - LOCAÇÃO DE IMÓVEIS	20.280,00	2.278,02	19.927,13	352,87
6.2.2.1.1.33.90.36.009 - MANUTENÇÃO E CONSERVAÇÃO DE EQUIPAMENTOS	2.000,00	0,00	0,00	2.000,00
6.2.2.1.1.33.90.36.013 - FORNECIMENTO DE ALIMENTAÇÃO	1.000,00	0,00	0,00	1.000,00
6.2.2.1.1.33.90.36.017 - CONFECCÃO DE UNIFORMES, BANDEIRAS E FLÂMULAS	1.000,00	0,00	0,00	1.000,00
6.2.2.1.1.33.90.36.022 - DIÁRIAS A CONSELHEIROS/ DELEGADOS - NO PAÍS	2.440,00	0,00	2.100,00	340,00
6.2.2.1.1.33.90.36.024 - DIÁRIAS A COLABORADORES EVENTUAIS - NO PAÍS	500,00	0,00	0,00	500,00
6.2.2.1.1.33.90.36.096 - OUTROS SERVIÇOS DE TERCEIROS - P.F. - SUPRIMENTO DE FUNDOS	11.470,00	1.014,69	11.334,26	135,74

Despesa	Orçado	Realiz. Período	Realiz. Exerc.	Diferença
6.2.2.1.1.33.90.36.999 - OUTROS SERVIÇOS DE TERCEIROS - P.F. - NÃO ESPECIFICADOS	1.770,00	75,00	750,00	1.020,00
6.2.2.1.1.33.90.39 - OUTROS SERVIÇOS DE TERCEIROS - PESSOA JURÍDICA	97.457,08	5.887,94	86.363,66	11.093,42
6.2.2.1.1.33.90.39.006 - LOCAÇÃO DE SISTEMAS DE INFORMÁTICA - SOFTWARE	16.285,00	1.468,21	16.150,31	134,69
6.2.2.1.1.33.90.39.007 - LOCAÇÃO DE MÁQUINAS E EQUIPAMENTOS	2.000,00	207,22	1.428,80	571,20
6.2.2.1.1.33.90.39.010 - MANUTENÇÃO DE SISTEMAS DE INFORMÁTICA - SOFTWARE	30,91	0,00	0,00	30,91
6.2.2.1.1.33.90.39.011 - MANUTENÇÃO E CONSERVAÇÃO DE IMÓVEIS	1.000,00	120,00	310,00	690,00
6.2.2.1.1.33.90.39.012 - MANUTENÇÃO E CONSERVAÇÃO DE MÁQUINAS E EQUIPAMENTOS	1.000,00	0,00	0,00	1.000,00
6.2.2.1.1.33.90.39.013 - MANUTENÇÃO E CONSERVAÇÃO DE EQUIP. DE INFORMÁTICA	1.000,00	0,00	215,00	785,00
6.2.2.1.1.33.90.39.014 - MANUTENÇÃO E CONSERVAÇÃO DE VEÍCULOS	3.295,00	0,00	3.246,00	49,00
6.2.2.1.1.33.90.39.021 - SERVIÇO DE ENERGIA ELÉTRICA	5.973,96	90,72	5.937,45	36,51
6.2.2.1.1.33.90.39.022 - SERVIÇO DE ÁGUA E ESGOTO	1.000,00	59,52	783,20	216,80
6.2.2.1.1.33.90.39.024 - SERVIÇOS DE CORREIOS E TELÉGRAFOS	16.965,00	535,75	16.902,61	62,39
6.2.2.1.1.33.90.39.030 - SERVIÇOS DE TELECOMUNICAÇÕES - TELEFONIA E INTERNET	23.497,21	1.313,20	19.392,53	4.104,68
6.2.2.1.1.33.90.39.033 - SEGURO EM GERAL	4.000,00	0,00	3.609,45	390,55
6.2.2.1.1.33.90.39.034 - CONFECÇÃO DE UNIFORMES, BANDEIRAS E FLÂMULAS	1.000,00	0,00	0,00	1.000,00
6.2.2.1.1.33.90.39.040 - SERVIÇOS BANCÁRIOS	16.500,00	1.426,52	14.770,51	1.729,49
6.2.2.1.1.33.90.39.041 - SERVIÇOS DE CÓPIAS, MICROFILMAGEM E DIGITALIZAÇÃO DE DOCUMENTOS	250,00	0,00	0,00	250,00
6.2.2.1.1.33.90.39.042 - SERVIÇOS DE PUBLICIDADE LEGAL	2.585,00	473,00	2.574,00	11,00
6.2.2.1.1.33.90.39.053 - SERVIÇOS GRÁFICOS	875,00	0,00	850,00	25,00
6.2.2.1.1.33.90.39.099 - OUTROS SERVIÇOS DE TERCEIROS - P.J. - NÃO ESPECIFICADOS	200,00	193,80	193,80	6,20
6.2.2.1.1.33.90.46 - AUXÍLIO ALIMENTAÇÃO	32.000,00	1.800,00	22.767,00	9.233,00
6.2.2.1.1.33.90.46.001 - AUXÍLIO-ALIMENTAÇÃO - LEI 8460/1992	32.000,00	1.800,00	22.767,00	9.233,00
6.2.2.1.1.33.90.47 - OBRIGAÇÕES TRIBUTÁRIAS E CONTRIBUTIVAS	9.269,09	1.061,03	3.408,62	5.860,47
6.2.2.1.1.33.90.47.001 - TAXA DE LICENCIAMENTO DE VEÍCULO	1.000,00	0,00	0,00	1.000,00
6.2.2.1.1.33.90.47.002 - TAXA DE INSCRIÇÃO MUNICIPAL E TAXAS DE COLETA URBANA	2.469,09	1.060,09	2.426,19	42,90
6.2.2.1.1.33.90.47.003 - MULTAS SOBRE OBRIGAÇÕES TRIBUTÁRIAS E CONTRIBUTIVAS	400,00	0,94	37,21	362,79
6.2.2.1.1.33.90.47.004 - JUROS SOBRE OBRIGAÇÕES TRIBUTÁRIAS E CONTRIBUTIVAS	400,00	0,00	0,00	400,00
6.2.2.1.1.33.90.47.005 - INSS - CONTRIBUIÇÃO PREVIDENCIÁRIA: SERVIÇOS DE TERCEIROS - P.F.	5.000,00	0,00	945,22	4.054,78

Despesa	Orçado	Realiz. Período	Realiz. Exerc.	Diferença
6.2.2.1.1.33.90.49 - AUXÍLIO TRANSPORTE	15.440,00	1.106,79	13.866,80	1.573,20
6.2.2.1.1.33.90.49.001 - AUXÍLIO TRANSPORTE	15.440,00	1.106,79	13.866,80	1.573,20
6.2.2.1.1.33.90.93 - INDENIZAÇÕES E RESTITUIÇÕES	58.060,00	6.480,00	54.000,00	4.060,00
6.2.2.1.1.33.90.93.001 - AJUDA DE CUSTO	4.000,00	0,00	0,00	4.000,00
6.2.2.1.1.33.90.93.100 - JETON	54.060,00	6.480,00	54.000,00	60,00
6.2.2.1.2 - CRÉDITO DISPONÍVEL - DESPESAS DE CAPITAL	55.507,79	0,00	1.411,00	54.096,79
6.2.2.1.2.44 - INVESTIMENTOS	7.005,00	0,00	1.411,00	5.594,00
6.2.2.1.2.44.90 - INVESTIMENTOS - APLICAÇÕES DIRETAS	7.005,00	0,00	1.411,00	5.594,00
6.2.2.1.2.44.90.51 - OBRAS E INSTALAÇÕES	1.000,00	0,00	0,00	1.000,00
6.2.2.1.2.44.90.51.003 - INSTALAÇÕES	1.000,00	0,00	0,00	1.000,00
6.2.2.1.2.44.90.52 - EQUIPAMENTOS E MATERIAL PERMANENTE	6.005,00	0,00	1.411,00	4.594,00
6.2.2.1.2.44.90.52.001 - MOBILIÁRIOS EM GERAL	1.265,00	0,00	1.251,00	14,00
6.2.2.1.2.44.90.52.003 - MÁQUINAS E EQUIPAMENTOS	1.740,00	0,00	0,00	1.740,00
6.2.2.1.2.44.90.52.004 - EQUIPAMENTOS DE INFORMÁTICA	3.000,00	0,00	160,00	2.840,00
6.2.2.1.2.46 - AMORTIZAÇÃO DA DÍVIDA	48.502,79	0,00	0,00	48.502,79
6.2.2.1.2.46.90 - AMORTIZAÇÃO DA DÍVIDA - APLICAÇÕES DIRETAS	48.502,79	0,00	0,00	48.502,79
6.2.2.1.2.46.90.71 - PRINCIPAL DA DÍVIDA CONTRATUAL RESGATADO	48.502,79	0,00	0,00	48.502,79
6.2.2.1.2.46.90.71.001 - AMORTIZAÇÃO DA DÍVIDA INTERNA CONTRATUAL	48.502,79	0,00	0,00	48.502,79
Total:	924.100,02	68.611,30	717.652,16	206.447,86

Natal-RN, 31 de dezembro de 2016

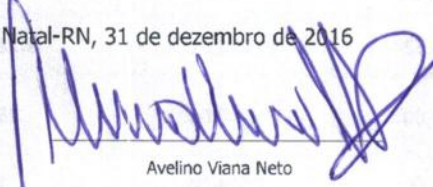
Avelino Viana Neto
Contador
CRC/RN 4595-0
336.149.544-04

Fontaine Araujo Silva
Diretor-Presidente
CRTR/RN 00062T
812.566.394-00

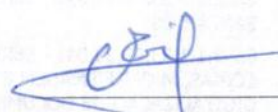
Edésio Diogenes Pinto
Diretor-Tesoureiro
CRTR/RN 00041T
243.238.024-04

5 - GOVERNANÇA

INTRODUÇÃO SEÇÃO

O CRTR da 16ª Região é composto de 09 (nove) conselheiros efetivos e 09 (nove) conselheiros suplentes, dentre os conselheiros efetivos é escolhida a diretoria executiva, que é composta de um Diretor Presidente, Diretor Secretário e Diretor Tesoureiro.

5.1 GOVERNANÇA

O CRTR da 16ª Região é composto de 09 (nove) conselheiros efetivos e 09 (nove) conselheiros suplentes, dentre os conselheiros efetivos é escolhida a diretoria executiva, que é composta de um Diretor Presidente, Diretor Secretário e Diretor Tesoureiro.

5.3 AUDITORIA

O CRTR da 16ª Região não tem competência para realizar auditoria interna, possuindo assim, uma comissão de tomada de contas que analisa a regularidade dos pagamentos e despesas desta Autarquia Federal.

Destarte, o Conselho Regional de Técnicos em Radiologia da 16ª Região é auditada pelo CONTER.

5.4 APURAÇÕES

Descrição da execução das atividades de correção, principais eventos apurados e as providências adotadas

Não há, posto que esta Autarquia Federal não tem competência para realizar auditoria interna, além do que é auditada pelo CONTER.

Informações adicionais

5.5 GESTÃO RISCOS

Quanto aos riscos relacionados ao pessoal, esta Autarquia tem buscado manter o equilíbrio entre o número limitado de funcionários e as demandas inerentes ao Conselho. Tendo como objetivo para os próximos anos o aumento gradativo do quadro de pessoal, através da abertura de concursos públicos, de forma a cumprir cada vez melhor sua missão institucional, e os controles internos estão sendo aperfeiçoados para o pleno desempenho de seus serviços e metas.

5.6 REMUNERAÇÕES

Dirigente:	Eduardo Baracho de Souza
Cargo:	Diretor Secretário
Tipo de Remuneração:	R\$00,00
Valor total no exercício:	R\$ 0,00
Informações adicionais:	O cargo de Diretor Secretário é honorífico
Dirigente:	Fontaine de Araújo Silva
Cargo:	Diretor Presidente
Tipo de Remuneração:	R\$00,00
Valor total no exercício:	R\$ 0,00
Informações adicionais:	O cargo de Diretor Presidente é honorífico
Dirigente:	Edésio Diógenes Pinto
Cargo:	Diretor Tesoureiro
Tipo de Remuneração:	R\$00,00
Valor total no exercício:	R\$ 0,00
Informações adicionais:	O cargo de Diretor Tesoureiro é honorífico

5.7 AUDITORIA INDEPENDENTE

SISTEMÁTICA DE CONTRATAÇÃO DA AUDITORIA INDEPENDENTE	Não há auditoria independente, posto que a auditoria é realizada pelo CONTER todos os anos		
NOME DA EMPRESA CONTRATADA	Não há auditoria independente, posto que a auditoria é realizada pelo CONTER todos os anos	CPNJ DA CONTRATADA	
ENDEREÇO DA EMPRESA CONTRATADA	Não há auditoria independente, posto que a auditoria é realizada pelo CONTER todos os anos		
CONTATO	Não há auditoria independente, posto que a auditoria é realizada pelo CONTER todos os anos		
DATA DO CONTRATO		VALOR DO CONTRATO	R\$ 0,00
SERVIÇOS CONTRATADOS	Não há auditoria independente, posto que a auditoria é realizada pelo CONTER todos os anos		
INFORMAÇÕES ADICIONAIS	Não há auditoria independente, posto que a auditoria é realizada pelo CONTER todos os anos		

6 - ÁREAS ESPECIAIS DA GESTÃO

INTRODUÇÃO SEÇÃO

A gestão de pessoas no âmbito do CRTR 16ª Região está relacionada basicamente à administração dos recursos humanos, objetivando potencializar o trabalho exercido nesta Autarquia.

6.1 GESTÃO DE PESSOAS

A gestão de pessoas no âmbito do CRTR 16ª Região está relacionada basicamente à administração dos recursos humanos, objetivando potencializar o trabalho exercido nesta Autarquia.

O Conselho Regional de Técnicos em Radiologia da 16ª Região conta em sua estrutura de pessoal com 03 (três) dirigentes; 03 (três) funcionários efetivos; 03 (três) temporários, sendo 02(dois) estagiários, 01(um) advogado.

CONSELHO REGIONAL DE TÉCNICOS EM RADIOLOGIA DA 16ª REGIÃO			
Nº	Nome	Função	Regime
01	Dr. [Nome]	Presidente	Dirigente
02	Dr. [Nome]	Vice-Presidente	Dirigente
03	Dr. [Nome]	Membro	Dirigente
04	[Nome]	[Função]	Funcionário Efetivo
05	[Nome]	[Função]	Funcionário Efetivo
06	[Nome]	[Função]	Funcionário Efetivo
07	[Nome]	[Função]	Temporário
08	[Nome]	[Função]	Temporário
09	[Nome]	[Função]	Temporário
10	[Nome]	[Função]	Estagiário
11	[Nome]	[Função]	Estagiário
12	[Nome]	[Função]	Advogado

Descentralizado				
2.3. Servidores de Outros órgãos e Esferas	0	0	0	0
3. Total de Servidores em Cargo e em Função (1+2):	4	0	0	0

Análise Crítica

Quantidade de servidores frente às necessidades da unidade

O CRTR da 16ª Região, possui funcionários o suficiente para o desempenho de suas atribuições e finalidade

Avaliação da distribuição da força de trabalho entre a área meio e área fim

Há uma distribuição equitativa da força de trabalho entre as atividades meio e fim, de modo que as atribuições e atividades competentes a cada cargo são cumpridas sem qualquer avocação de responsabilidade de outras funções

Avaliação do número de servidores em cargos comissionados frente a não comissionados

Há um cargo comissionado, qual seja de coordenador administrativo, a pessoa que desempenha esta função foi empossada em outubro de 2016 para:

I - Coordenar e orientar a equipe interna do Conselho, visando o cumprimento das normas legais e das determinações expedidas por outras entidades e órgãos;

II - Implementar projetos que visem a resolução de problemas burocráticos e administrativos;

III - Controlar as atividades realizadas pelos cargos de Assessora jurídico e Assessor Contábil;

IV - Fazer valer as leis normas administrativas, bem como cumprir os prazos determinados em lei e nas normas administrativas;

V - Representar sempre que necessário o CRTR da 16ª;

VI - Supervisionar a elaboração de relatórios, ofícios para o TCU, CONTER e demais entidades ou órgãos que exijam a prestação de informações;

VII - Executar outras atribuições que lhe forem conferidas pelo Diretor Presidente do CRTR da 16ª Região;

Impactos da aposentadoria sobre a força de trabalho disponível

Não há aposentados nesta Autarquia Federal

Afastamentos que reduzem a força de trabalho e impactos nas atividades desenvolvidas

Não houve afastamentos que promovessem a redução da força de trabalho.

2015

45,484.05

0.00

2,823.60

0.00

0.00

0.00

0.00

0.00

0.00

48,307.65

Account	Balance	Debit	Credit	Balance	Debit	Credit	Balance	Debit	Credit	Balance
1010	45,484.05			45,484.05			45,484.05			45,484.05
1020										
1030										
1040										
1050										
1060										
1070										
1080										
1090										
1100										
1110										
1120										
1130										
1140										
1150										
1160										
1170										
1180										
1190										
1200										
1210										
1220										
1230										
1240										
1250										
1260										
1270										
1280										
1290										
1300										
1310										
1320										
1330										
1340										
1350										
1360										
1370										
1380										
1390										
1400										
1410										
1420										
1430										
1440										
1450										
1460										
1470										
1480										
1490										
1500										
1510										
1520										
1530										
1540										
1550										
1560										
1570										
1580										
1590										
1600										
1610										
1620										
1630										
1640										
1650										
1660										
1670										
1680										
1690										
1700										
1710										
1720										
1730										
1740										
1750										
1760										
1770										
1780										
1790										
1800										
1810										
1820										
1830										
1840										
1850										
1860										
1870										
1880										
1890										
1900										
1910										
1920										
1930										
1940										
1950										
1960										
1970										
1980										
1990										
2000										

1010 45,484.05
 1020
 1030
 1040
 1050
 1060
 1070
 1080
 1090
 1100
 1110
 1120
 1130
 1140
 1150
 1160
 1170
 1180
 1190
 1200
 1210
 1220
 1230
 1240
 1250
 1260
 1270
 1280
 1290
 1300
 1310
 1320
 1330
 1340
 1350
 1360
 1370
 1380
 1390
 1400
 1410
 1420
 1430
 1440
 1450
 1460
 1470
 1480
 1490
 1500
 1510
 1520
 1530
 1540
 1550
 1560
 1570
 1580
 1590
 1600
 1610
 1620
 1630
 1640
 1650
 1660
 1670
 1680
 1690
 1700
 1710
 1720
 1730
 1740
 1750
 1760
 1770
 1780
 1790
 1800
 1810
 1820
 1830
 1840
 1850
 1860
 1870
 1880
 1890
 1900
 1910
 1920
 1930
 1940
 1950
 1960
 1970
 1980
 1990
 2000

6.1.3 GESTÃO DE RISCOS

No tocante aos riscos relacionados ao pessoal, esta Autarquia tem buscado manter o equilíbrio entre o número limitado de funcionários e as demandas inerentes ao Conselho. Tendo como objetivo para os próximos anos o aumento gradativo do quadro de pessoal, através da abertura de concursos públicos, de forma a cumprir cada vez melhor sua missão institucional.

6.1.4 MÃO DE OBRA TEMPORÁRIA

Houve a contratação de dois profissionais como mão de obra temporária no ano de 2016, quais sejam dois estagiários e um advogado.

6.2 GESTÃO DA TECNOLOGIA DA INFORMAÇÃO

No que diz respeito a Gestão da Tecnologia da Informação o CRTR da 16ª Região não dispõe de funcionários efetivos especializados em tecnologia da informação. Sendo assim, os serviços básicos são prestados por uma empresa terceirizada que destinam as suas atividades à manutenção dos micros, rede e internet.

Processos de gerenciamento de serviços TI implementados
Não há gerenciamento de serviços de TI

Atividades tomadas para mitigar dependência tecnológica de empresas terceirizadas
Não há medidas tomadas para mitigar a dependência tecnológica de empresas terceirizadas uma vez que o CRTR da 16ª Região não dispõe de recursos financeiros para realizar atividades similares que visem a reduzir a dependência tecnológica das empresas terceirizadas

SISTEMAS EM PRODUÇÃO

O sistema GestãoTCU.NET é um instrumento utilizado para a elaboração do relatório de gestão a ser apresentado ao TCU. Seus principais objetivos são: facilitar a elaboração, revisão, validação, aprovação e gestão de arquivo final para transmissão dos relatórios de gestão ao TCU.

Implantações locais
Implantações remotas

Respostas técnicas
Respostas em áreas de negócio

O sistema recebe bem as demandas do Conselho.

Comandos para o usuário

- As principais funções do GestãoTCU.NET são:
- Validação dos dados preenchidos no relatório de gestão e emissão de alertas sobre inconsistências;
 - Configuração dos dados de preenchimento obrigatório e não obrigatório;
 - Emissão do relatório de gestão de Gestão Regional

Funções disponíveis

6.2.1 SISTEMAS DE INFORMAÇÃO

INTRODUÇÃO

Descrição sucinta do Plano Estratégico/Diretor de TI (PDTI)

Devido ao quadro reduzido, não dispondo de pessoal especializado, não há um plano estratégico/diretor de TI, posto que o CRTR da 16ª Região não possui funcionários contratados que possuam conhecimentos sobre essa área de atuação, além do que os serviços de TI são prestados por uma empresa terceirizada que destinam as suas atividades à manutenção dos micros, rede e internet.

Atividades do Comitê Gestor de TI

Não há comitê gestor de TI

Processos de gerenciamento de serviços TI implementados

Não há gerenciamento de serviços de TI

Medidas tomadas para mitigar dependência tecnológica de empresas terceirizadas

Não há medidas tomadas para mitigar a dependência tecnológica de empresas terceirizadas, uma vez que o CRTR da 16ª Região não dispõem de recursos financeiro para realizar concurso público que viabilizaria a contratação de profissionais qualificados que retirariam essa dependência.

SISTEMAS EM PRODUÇÃO

Sistema:	GESTÃO TCU.NET
Objetivo:	O sistema GestãoTCU.NET é um instrumento utilizado para a elaboração do relatório de gestão a ser apresentado ao TCU. Seus principais objetivos são: facilitar a elaboração, recepção, validação, agregação e geração do arquivo final para transmissão dos relatórios de gestão ao TCU.
Responsável técnico:	Implanta Informática
Responsável da área de negócio:	Implanta Informática
Criticidade para a unidade:	O Sistema atende bem as demandas do Conselho.
Principais funcionalidades:	As principais funções do Gestão TCU.NET são: <ul style="list-style-type: none">- Validação dos tópicos preenchidos no relatório de gestão e emissão de alertas sobre inconsistências;- Configuração dos tópicos de preenchimento obrigatório e/ou opcional;- Emissão do relatório de gestão do Conselho Regional

- individualizado na formatação determinada pelo TCU;
- Sugestão automática de dados históricos de exercícios anteriores, por tópico, para facilitação do preenchimento;
 - Disponibilização de exemplos e instruções de preenchimento por tópico do relatório;
 - Funcionalidade de transmissão dos dados do relatório de gestão do Regional ao Conselho Federal;
 - Consulta do histórico de relatórios transmitidos ao Federal por natureza (original ou retificadora);
 - Consulta do histórico de recepção de relatórios por Regional no Conselho Federal;
 - Consulta da relação de Conselhos Regionais pendentes do envio do relatório ao Federal;
 - Cadastro das observações da auditoria a respeito dos tópicos do relatório e definição da situação (aprovado, em análise e reprovado) para visualização no Regional;
 - Funcionalidade de encerramento (fechamento) do relatório por exercício para impedir novas transmissões a partir do envio ao TCU;
 - Geração automática do relatório de gestão agregado no formato exigido pelo TCU para transmissão via site do Tribunal, pelo Conselho Federal;

Tipo de Manutenção:

Mensal

Informações adicionais:

Sistema:

SISCAF

Objetivo:

Controle de pessoas físicas e jurídicas inscritas no Conselho.

Responsável técnico:

Implanta Informática

Responsável da área de negócio:

Implanta Informática

Criticidade para a unidade:

O Sistema atende bem às demandas do Conselho.

Principais funcionalidades:

- O SISCAF fornece um controle geral das pessoas físicas e jurídicas ligadas ao Conselho, entre suas principais funcionalidades estão:
- Manter dados cadastrais incluindo formação e atividades dos inscritos;
 - Manter dados cadastrais de não inscritos (empresas, escolas, outros Conselhos, órgãos da administração Pública, entidades de classes, fiscais);
 - Gerar anuidades com diversas opções para impressão dos boletos (cota única e primeira parcela, cada parcela separadamente etc);
 - Controlar os dados financeiros dos inscritos (anuidades, renegociações, taxas etc) e dos não inscritos (taxas, honorários, Autos de Infração etc);
 - Controle de dívida ativa, com emissão das respectivas certidões e livros legais;
 - Emissão de boletos bancários e arquivos remessa para bancos ou outras entidades;

- Baixa de pagamentos através de arquivos de retorno dos bancos;
- Renegociação de dívidas dos inscritos, mantendo armazenados todo o histórico dos débitos;
- Possibilidade de parametrização do sistema de acordo com as necessidades do Conselho, inclusive quanto aos critérios de correção, multa e juros dos débitos vencidos;
- Consultas personalizadas de todos os dados, através da seleção de diversos critérios.

Tipo de Manutenção: Mensal

Informações adicionais:

Sistema:	SISCONT.NET
----------	-------------

Objetivo: Controle Contábil.

Responsável técnico: Implanta Informática

Responsável da área de negócio: Implanta Informática

Criticidade para a unidade: O Sistema atende bem as demandas do Conselho

O SICONT.NET, é um importante instrumento para o controle contábil desta Autarquia, entre suas principais funcionalidades estão:

- Registro e controle dos lançamentos contábeis, usando código completo ou resumido da conta ou histórico padrão;
- Registro de lançamentos contábeis;
- Encerramento automático dos saldos das contas de resultados ao final do exercício;
- Impressão e/ou visualização na tela dos seguintes documentos:

Principais funcionalidades:

- Balanço Financeiro
- Balanço Patrimonial
- Balanço Patrimonial Comparado
- Demonstrativo das Variações Patrimoniais
- Comparativo da Receita Orçada/Arrecadada
- Comparativo da Despesa Orçada/Realizada
- Demonstrativo de Verificação Analítica
- Livro Razão de uma/várias/todas as contas
- Livro Diário
- Fluxo de Caixa

Tipo de Manutenção: Mensal

Informações adicionais:

Análise crítica sobre os Projetos de TI

Não há uma análise crítica sobre os projetos de TI , uma vez que os serviços de TI são prestados por uma empresa terceirizada que destinam as suas atividades tão somente à manutenção dos micros, rede e internet

Avaliação de Riscos à continuidade do projeto

Não há uma avaliação de riscos à continuidade do projeto

Informações adicionais

Análise crítica	
Se faz necessário a aderência a novas ferramentas de comunicação, especialmente as que estão relacionadas com a internet.	
<p>2.1. CANAIS DE ACESSO</p> <p>2.1.1. Acesso à Internet</p> <p>2.1.2. Acesso à Rede Local</p> <p>2.1.3. Acesso à Rede Remota</p> <p>2.1.4. Acesso à Rede Móvel</p> <p>2.1.5. Acesso à Rede de Dados</p> <p>2.1.6. Acesso à Rede de Vídeo</p> <p>2.1.7. Acesso à Rede de Áudio</p> <p>2.1.8. Acesso à Rede de Texto</p> <p>2.1.9. Acesso à Rede de Imagem</p> <p>2.1.10. Acesso à Rede de Animação</p> <p>2.1.11. Acesso à Rede de Jogos</p> <p>2.1.12. Acesso à Rede de Simulação</p> <p>2.1.13. Acesso à Rede de Realidade Virtual</p> <p>2.1.14. Acesso à Rede de Realidade Aumentada</p> <p>2.1.15. Acesso à Rede de Realidade Mista</p> <p>2.1.16. Acesso à Rede de Realidade Estendida</p> <p>2.1.17. Acesso à Rede de Realidade Total</p> <p>2.1.18. Acesso à Rede de Realidade Imersiva</p> <p>2.1.19. Acesso à Rede de Realidade Interativa</p> <p>2.1.20. Acesso à Rede de Realidade Colaborativa</p> <p>2.1.21. Acesso à Rede de Realidade Social</p> <p>2.1.22. Acesso à Rede de Realidade Compartilhada</p> <p>2.1.23. Acesso à Rede de Realidade Distribuída</p> <p>2.1.24. Acesso à Rede de Realidade Remota</p> <p>2.1.25. Acesso à Rede de Realidade Virtual Remota</p> <p>2.1.26. Acesso à Rede de Realidade Aumentada Remota</p> <p>2.1.27. Acesso à Rede de Realidade Mista Remota</p> <p>2.1.28. Acesso à Rede de Realidade Estendida Remota</p> <p>2.1.29. Acesso à Rede de Realidade Total Remota</p> <p>2.1.30. Acesso à Rede de Realidade Imersiva Remota</p> <p>2.1.31. Acesso à Rede de Realidade Interativa Remota</p> <p>2.1.32. Acesso à Rede de Realidade Colaborativa Remota</p> <p>2.1.33. Acesso à Rede de Realidade Social Remota</p> <p>2.1.34. Acesso à Rede de Realidade Compartilhada Remota</p> <p>2.1.35. Acesso à Rede de Realidade Distribuída Remota</p> <p>2.1.36. Acesso à Rede de Realidade Remota Remota</p> <p>2.1.37. Acesso à Rede de Realidade Virtual Remota Remota</p> <p>2.1.38. Acesso à Rede de Realidade Aumentada Remota Remota</p> <p>2.1.39. Acesso à Rede de Realidade Mista Remota Remota</p> <p>2.1.40. Acesso à Rede de Realidade Estendida Remota Remota</p> <p>2.1.41. Acesso à Rede de Realidade Total Remota Remota</p> <p>2.1.42. Acesso à Rede de Realidade Imersiva Remota Remota</p> <p>2.1.43. Acesso à Rede de Realidade Interativa Remota Remota</p> <p>2.1.44. Acesso à Rede de Realidade Colaborativa Remota Remota</p> <p>2.1.45. Acesso à Rede de Realidade Social Remota Remota</p> <p>2.1.46. Acesso à Rede de Realidade Compartilhada Remota Remota</p> <p>2.1.47. Acesso à Rede de Realidade Distribuída Remota Remota</p> <p>2.1.48. Acesso à Rede de Realidade Remota Remota Remota</p> <p>2.1.49. Acesso à Rede de Realidade Virtual Remota Remota Remota</p> <p>2.1.50. Acesso à Rede de Realidade Aumentada Remota Remota Remota</p> <p>2.1.51. Acesso à Rede de Realidade Mista Remota Remota Remota</p> <p>2.1.52. Acesso à Rede de Realidade Estendida Remota Remota Remota</p> <p>2.1.53. Acesso à Rede de Realidade Total Remota Remota Remota</p> <p>2.1.54. Acesso à Rede de Realidade Imersiva Remota Remota Remota</p> <p>2.1.55. Acesso à Rede de Realidade Interativa Remota Remota Remota</p> <p>2.1.56. Acesso à Rede de Realidade Colaborativa Remota Remota Remota</p> <p>2.1.57. Acesso à Rede de Realidade Social Remota Remota Remota</p> <p>2.1.58. Acesso à Rede de Realidade Compartilhada Remota Remota Remota</p> <p>2.1.59. Acesso à Rede de Realidade Distribuída Remota Remota Remota</p> <p>2.1.60. Acesso à Rede de Realidade Remota Remota Remota Remota</p> <p>2.1.61. Acesso à Rede de Realidade Virtual Remota Remota Remota Remota</p> <p>2.1.62. Acesso à Rede de Realidade Aumentada Remota Remota Remota Remota</p> <p>2.1.63. Acesso à Rede de Realidade Mista Remota Remota Remota Remota</p> <p>2.1.64. Acesso à Rede de Realidade Estendida Remota Remota Remota Remota</p> <p>2.1.65. Acesso à Rede de Realidade Total Remota Remota Remota Remota</p> <p>2.1.66. Acesso à Rede de Realidade Imersiva Remota Remota Remota Remota</p> <p>2.1.67. Acesso à Rede de Realidade Interativa Remota Remota Remota Remota</p> <p>2.1.68. Acesso à Rede de Realidade Colaborativa Remota Remota Remota Remota</p> <p>2.1.69. Acesso à Rede de Realidade Social Remota Remota Remota Remota</p> <p>2.1.70. Acesso à Rede de Realidade Compartilhada Remota Remota Remota Remota</p> <p>2.1.71. Acesso à Rede de Realidade Distribuída Remota Remota Remota Remota</p> <p>2.1.72. Acesso à Rede de Realidade Remota Remota Remota Remota Remota</p> <p>2.1.73. Acesso à Rede de Realidade Virtual Remota Remota Remota Remota Remota</p> <p>2.1.74. Acesso à Rede de Realidade Aumentada Remota Remota Remota Remota Remota</p> <p>2.1.75. Acesso à Rede de Realidade Mista Remota Remota Remota Remota Remota</p> <p>2.1.76. Acesso à Rede de Realidade Estendida Remota Remota Remota Remota Remota</p> <p>2.1.77. Acesso à Rede de Realidade Total Remota Remota Remota Remota Remota</p> <p>2.1.78. Acesso à Rede de Realidade Imersiva Remota Remota Remota Remota Remota</p> <p>2.1.79. Acesso à Rede de Realidade Interativa Remota Remota Remota Remota Remota</p> <p>2.1.80. Acesso à Rede de Realidade Colaborativa Remota Remota Remota Remota Remota</p> <p>2.1.81. Acesso à Rede de Realidade Social Remota Remota Remota Remota Remota</p> <p>2.1.82. Acesso à Rede de Realidade Compartilhada Remota Remota Remota Remota Remota</p> <p>2.1.83. Acesso à Rede de Realidade Distribuída Remota Remota Remota Remota Remota</p> <p>2.1.84. Acesso à Rede de Realidade Remota Remota Remota Remota Remota Remota</p> <p>2.1.85. Acesso à Rede de Realidade Virtual Remota Remota Remota Remota Remota Remota</p> <p>2.1.86. Acesso à Rede de Realidade Aumentada Remota Remota Remota Remota Remota Remota</p> <p>2.1.87. Acesso à Rede de Realidade Mista Remota Remota Remota Remota Remota Remota</p> <p>2.1.88. Acesso à Rede de Realidade Estendida Remota Remota Remota Remota Remota Remota</p> <p>2.1.89. Acesso à Rede de Realidade Total Remota Remota Remota Remota Remota Remota</p> <p>2.1.90. Acesso à Rede de Realidade Imersiva Remota Remota Remota Remota Remota Remota</p> <p>2.1.91. Acesso à Rede de Realidade Interativa Remota Remota Remota Remota Remota Remota</p> <p>2.1.92. Acesso à Rede de Realidade Colaborativa Remota Remota Remota Remota Remota Remota</p> <p>2.1.93. Acesso à Rede de Realidade Social Remota Remota Remota Remota Remota Remota</p> <p>2.1.94. Acesso à Rede de Realidade Compartilhada Remota Remota Remota Remota Remota Remota</p> <p>2.1.95. Acesso à Rede de Realidade Distribuída Remota Remota Remota Remota Remota Remota</p> <p>2.1.96. Acesso à Rede de Realidade Remota Remota Remota Remota Remota Remota Remota</p> <p>2.1.97. Acesso à Rede de Realidade Virtual Remota Remota Remota Remota Remota Remota Remota</p> <p>2.1.98. Acesso à Rede de Realidade Aumentada Remota Remota Remota Remota Remota Remota Remota</p> <p>2.1.99. Acesso à Rede de Realidade Mista Remota Remota Remota Remota Remota Remota Remota</p> <p>2.1.100. Acesso à Rede de Realidade Estendida Remota Remota Remota Remota Remota Remota Remota</p>	

7 - RELACIONAMENTO COM A SOCIEDADE

INTRODUÇÃO SEÇÃO

O Conselho Regional de Técnicos em Radiologia da 16ª Região sempre objetiva estabelecer um bom relacionamento com a sociedade como um todo, visando sempre a defesa desta por meio de ações diretas e indiretas, tendo como missão o cumprimento de sua finalidade e de sempre atender as solicitações da coletividade e da categoria, quando for de sua competência.

7.1 CANAIS DE ACESSO

Introdução

O Conselho Regional de Técnicos em radiologia possui 3 canais de atendimento, quais sejam web site, atendimento pessoal na sede e e-mail, sendo este último o mais utilizado.

Análise Crítica

Se faz necessário a aderências das novas ferramentas/meios de comunicação, especialmente os que estão relacionados com a internet.

Solicitações	Reclamações	Denúncias	Sugestões	Atendimentos/Encaminhamentos
4000	4	24	30	3200

Canais de Acesso

Tipo de Canal	Atendimento Pessoal
Portaria de criação:	
Endereço / link de acesso:	
Horário de funcionamento:	das 08:00hrs a 17:00hrs
Descrição:	O atendimento pessoal é realizado na sede ou na delegacia, são feitas solicitações, requerimentos, denúncias, reclamações e são sanadas dúvidas.
Tipo de Canal	E-mail
Portaria de criação:	
Endereço / link de acesso:	crtr16regiao@yahoo.com.br
Horário de funcionamento:	24hrs
Descrição:	Portal de comunicação que recebe denúncias, reclamações, requerimentos
Tipo de Canal	Web site
Portaria de criação:	
Endereço / link de acesso:	www.crtr16.com.br
Horário de funcionamento:	24hrs
Descrição:	Web Site que possibilita o acesso a informações relativas a gestão do CRTR, documentos destinados aos profissionais das técnicas radiológicas, notícias e entre outros dados.

7.2 PESQUISA SATISFAÇÃO

Não foi realizada uma pesquisa de satisfação no ano de 2016

7.3 TRANSPARÊNCIA

Introdução

O Conselho Regional de Técnicos em Radiologia – CRTR 16ª Região, conforme a Lei n.º 12.527/2011, torna público as informações sobre o seu funcionamento, permitindo o acesso aos dados sobre o serviço público prestado por esta Autarquia.

Endereço do portal da transparência

<http://crtr16.com.br/acesso-a-informacao/>

Informações disponíveis ao Cidadão

Institucional, Ações e programas, Participação Social, Auditorias, Convênios e Transferências, Receitas e Despesas, Licitações e Contratos, Servidores, Legislação.

Análise crítica

Conselho Regional de Técnicos em Radiologia – 16ª Região torna público, com base na Lei n.º 12.527/2011, informações de interesse coletivo ou geral, a fim de dar a todos a mesma possibilidade de acesso aos dados sobre o serviço público prestado pela autarquia, que é responsável por fiscalizar e manter o controle jurisdicional sobre o exercício profissional das técnicas radiológicas no Rio Grande do Norte e Paraíba. Qualquer detalhamento ou pedido de esclarecimento adicional pode ser feito com base na Lei de Acesso à Informação (LAI), por meio de formulário específico, pelos correios ou pelo e-mail crtr16regiao@yahoo.com.br.

7.4 ACESSIBILIDADE

Medidas Adotadas

No tocante a acessibilidade a sede do CRTR 16ª Região, foi promovida a mudança do endereço desta Autarquia para um imóvel que possui um acesso mais fácil.

Informações Adicionais

Estão sendo promovidos alguns ajustes para facilitar a entrada de pessoas com deficiência física no CRTR da 16ª Região.

8 - DESEMPENHO FINANCEIRO E INFORMAÇÕES CONTÁBEIS

INTRODUÇÃO SEÇÃO

Tem sido uma constante preocupação da entidade uma política de eficiência para atingir um desempenho favorável na entidade, para isso foi desenvolvida várias ações no decorrer do exercício, na procura de tornasse auto suficiente, a mesma tem apresentado ótimos resultados o que nos levar a crer que em pouco tempo teremos esse equilíbrio, as demonstrações contábeis demonstram essa situação de crescimento financeiro, todas as informações contábeis estão em acordo com os princípios contábeis vigentes.

8.1 DESEMPENHO FINANCEIRO

As ações para equilíbrio do orçamento em relação as despesas a procura do melhor desempenho financeiro vem se mostrando crescente nos últimos exercícios tem tido grande resultado, ou seja em 2013 tivemos um percentual de 29,68% das nossas receitas realizadas em relação ao orçamento para o mesmo exercício, já no ano de 2014 esse percentual aumentou para 52,34% e em 2015 atingimos a marca de 63,96% e em 2016 atingimos a marca de 78,26%, sobre a receita prevista, esse aumento de receita e o controle das despesa está levando o Conselho para que equacione o equilíbrio orçamentário.

8.2 NCASP

O conselho vem desde 2016 adotando procedimentos para implementação dessa funcionalidade que sera concliuda em 2017

8.3 APURAÇÃO CUSTOS

Para esse demonstrativo aguarda-se orientação do TCU para sua formatação.

8.4 DEMONSTRAÇÕES CONTÁBEIS

Nome	Descrição
Balanço Financeiro.pdf	Balanço Financeiro
Balanço Orçamentário.pdf	Balanço Orçamentário
Balanço Patrimonial.pdf	Balanço Patrimonial
Demonstrativo do Fluxo de Caixa.pdf	Demonstrativo do Fluxo de Caixa
Demonstrativo das Variações Patrimoniais.pdf	Demonstrativo das Variações Patrimoniais

ANEXO - Balanço Financeiro.pdf - Balanço Financeiro - Vide anexo do tópico 8.4 no final da seção

ANEXO - Balanço Orçamentário.pdf - Balanço Orçamentário - Vide anexo do tópico 8.4 no final da seção

ANEXO - Balanço Patrimonial.pdf - Balanço Patrimonial - Vide anexo do tópico 8.4 no final da seção

ANEXO - Demonstrativo do Fluxo de Caixa.pdf - Demonstrativo do Fluxo de Caixa - Vide anexo do tópico 8.4 no final da seção

ANEXO - Demonstrativo das Variações Patrimoniais.pdf - Demonstrativo das Variações Patrimoniais - Vide anexo do tópico 8.4 no final da seção

As demonstrações contábeis estão em anexo na aba ferramentas gerenciador de arquivos anexos

Balanço Financeiro.pdf - Balanço Financeiro - Anexo do tópico 8.4

Descrição	Valor	Valor
CONTRIBUIÇÕES	11.880,00	11.880,00
IMPOSTO E IMPOSTOS DE RENDA DÍZ	21.988,33	21.988,33
IMPOSTO E IMPOSTOS DE RENDA	40.540,20	40.540,20
CONTRATOS DE SEGUROS	80.800,32	80.800,32
RENTABILIDADE DO COMÉRCIO	50.810,32	50.810,32
RENTABILIDADE DE INVESTIMENTOS	30.688,92	30.688,92
RENTABILIDADE DE OPERAÇÕES	44.830,13	44.830,13
RENTABILIDADE DE SERVIÇOS	206,95	206,95
RENTABILIDADE DE SERVIÇOS	50,30	50,30
RENTABILIDADE DE SERVIÇOS	92.317,04	92.317,04
RENTABILIDADE DE SERVIÇOS	8.280,50	8.280,50
RENTABILIDADE DE SERVIÇOS	2.413,66	2.413,66
RENTABILIDADE DE SERVIÇOS	200.880,21	200.880,21
RENTABILIDADE DE SERVIÇOS	2.80.800,00	2.80.800,00
RENTABILIDADE DE SERVIÇOS	158.130,10	158.130,10
RENTABILIDADE DE SERVIÇOS	157.130,10	157.130,10
RENTABILIDADE DE SERVIÇOS	153.130,10	153.130,10

BALANÇO FINANCEIRO
 31/12/2010
 1.000,00

Balanço Financeiro

Balanço Financeiro
 31/12/2010
 1.000,00

CRTR 16ª Região

Conselho Regional de Técnicos em Radiologia - 16ª Região

CNPJ: 04.713.043/0001-75

Período: 01/01/2016 a 31/12/2016

Balanco Financeiro

ESPECIFICAÇÃO	INGRESSOS		DISPÊNDIOS		
	Exercício Atual	Exercício Anterior	ESPECIFICAÇÃO	Exercício Atual	Exercício Anterior
Receita Orçamentária	723.236,16	634.358,28	Despesa Orçamentária	716.612,96	664.275,94
RECEITA REALIZADA	723.236,16	634.358,28	CREDITO EMPENHADO A LIQUIDAR		
RECEITA CORRENTE	723.236,16	634.358,28	CREDITO EMPENHADO LIQUIDADO		5.154,81
RECEITAS DE CONTRIBUIÇÕES	550.800,97	549.371,22	CRÉDITO EMPENHADO LIQUIDADO - PAGO	716.612,96	659.121,13
CONTRIBUIÇÃO DAS CATEGORIAS PROFISSIONAIS E ECONÔMICAS	550.800,97	549.371,22	CRÉDITO EMPENHADO LIQUIDADO - PAGO - DESPESAS CORRENTES	715.201,96	657.958,35
ANUIDADES - PESSOAS FÍSICAS	544.298,72	549.114,22	VENCIMENTOS E VANTAGENS FIXAS - PESSOAL CIVIL - RGPS	134.424,74	148.792,54
ANUIDADES - PESSOAS JURÍDICAS	6.502,25	257,00	PESSOAL E ENCARGOS SOCIAIS - APLICAÇÕES DIRETAS	134.424,74	148.792,54
RECEITAS DE SERVIÇOS	45.216,64	89,00	VENCIMENTOS E VANTAGENS FIXAS - PESSOAL CIVIL	89.682,94	105.492,51
SERVIÇOS COMERCIAIS	29,70		OBRIGAÇÕES PATRONAIS	44.193,76	43.300,03
SERVIÇOS FINANCEIROS	308,82		SENTENÇAS JUDICIAIS	500,00	
SERVIÇOS ADMINISTRATIVOS	44.878,12	89,00	INDENIZAÇÕES E RESTITUIÇÕES TRABALHISTAS	48,04	
TRANSFERÊNCIAS CORRENTES	80.969,25	83.245,60	OUTRAS DESPESAS CORRENTES	580.777,22	509.165,81
TRANSFERÊNCIAS INTRAGOVERNAMENTAIS	80.969,25	83.245,60	TRANSFERÊNCIAS INTRAGOVERNAMENTAIS	202.343,56	192.018,16
TRANSFERÊNCIAS DO CONTER	80.969,25	83.245,60	CONTRIBUIÇÕES	202.343,56	192.018,16
OUTRAS RECEITAS CORRENTES	46.249,30	1.652,46	OUTRAS DESPESAS CORRENTES - APLICAÇÕES DIRETAS	378.433,66	317.147,65
MULTAS E JUROS DE MORA	37.498,73	713,69	DIÁRIAS - PESSOAL CIVIL	29.750,00	27.500,00
MULTAS E JUROS DE MORA DAS CONTRIBUIÇÕES	17.969,00	713,69	MATERIAL DE CONSUMO	10.373,08	7.789,11

CRTR 16ª Região

ESPECIFICAÇÃO	INGRESSOS			DISPÊNDIOS		
	Exercício Atual	Exercício Anterior	Exercício Anterior	Exercício Atual	Exercício Anterior	Exercício Anterior
MULTAS DE OUTRAS ORIGENS	19.529,73			10.238,65		3.722,99
INDENIZAÇÕES E RESTITUIÇÕES		938,77		82.872,30		61.606,80
INDENIZAÇÕES		938,57		64.793,55		43.601,45
RESTITUIÇÕES		0,20		86.363,66		78.648,63
RECEITA DA DÍVIDA ATIVA	8.750,57			22.767,00		30.933,00
RECEITA DA DÍVIDA ATIVA DE OUTRAS CONTRIBUIÇÕES	8.750,57			3.408,62		3.592,37
				13.866,80		12.953,30
				54.000,00		46.800,00
				1.411,00		1.162,78
				1.411,00		1.162,78
				1.411,00		1.162,78
Transferências Financeiras Recebidas						
Recebimentos Extraorçamentários	529.785,25	509.192,62		525.239,19		488.138,99
Inscrição de Restos a Pagar Não Processados						
Inscrição de Restos a Pagar Processados		5.154,81		5.154,81		
Depósitos Restituíveis e Valores Vinculados						
Outros Recebimentos Extraorçamentários	529.785,25	504.037,81		520.084,38		488.138,99
Saldo em espécie do Exercício Anterior	8.722,28	17.586,31		19.891,54		8.722,28
Caixa e Equivalente de Caixa	5.081,43	17.331,31		16.250,69		5.081,43
Depósitos. Rest. Vlns Vinculados	3.640,85	255,00		3.640,85		3.640,85

INGRESSOS		DISPÊNDIOS	
ESPECIFICAÇÃO	Exercício Atual	Exercício Anterior	ESPECIFICAÇÃO
Total	1.261.743,69	1.161.137,21	Exercício Atual
			Exercício Anterior
			1.161.137,21

Natal-RN, 31 de dezembro de 2016

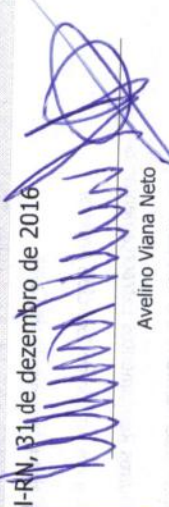

Avelino Viana Neto
Contador
CRC/RN 4595-O
336.149.544-04



Fontaine Araujo Silva
Diretor-Presidente
CRTR/RN 00062T
812.566.394-00



Edésio Diogenes Pinto
Diretor-Tesoureiro
CRTR/RN 00041T
243.238.024-04

Balanço Orçamentário.pdf - Balanço Orçamentário - Anexo do tópico 8.4

Descrição	Valor	Valor	Valor
REVENHAOS DE INSCRIÇÃO DE REGISTRO IMOBILIÁRIO	697,34	697,34	697,34
REVENHAOS DE INSCRIÇÃO DE REGISTRO DE VEÍCULOS	0,00	0,00	0,00
REVENHAOS DE REGISTRO DE VEÍCULOS (TRABALHOS)	6.904,86	6.904,86	6.904,86
REVENHAOS DE TRIBUTAÇÃO IMOBILIÁRIO	31.458,74	31.458,74	31.458,74
REVENHAOS DE INSCRIÇÃO - REGISTRO DE REGISTRO DE VEÍCULOS	337.774,32	337.774,32	337.774,32
REVENHAOS DE REGISTRO DE VEÍCULOS	0,00	0,00	0,00
REVENHAOS DE REGISTRO DE VEÍCULOS	8.730,00	8.730,00	8.730,00
REVENHAOS DE REGISTRO DE VEÍCULOS	0,00	0,00	0,00
REVENHAOS DE REGISTRO DE VEÍCULOS	8.730,00	8.730,00	8.730,00
REVENHAOS DE REGISTRO DE VEÍCULOS	25.524,38	25.524,38	25.524,38
REVENHAOS DE REGISTRO DE VEÍCULOS	0,00	0,00	0,00
REVENHAOS DE REGISTRO DE VEÍCULOS	73.281,96	73.281,96	73.281,96
REVENHAOS DE REGISTRO DE VEÍCULOS	75.300,00	75.300,00	75.300,00
REVENHAOS DE REGISTRO DE VEÍCULOS	0,00	0,00	0,00
REVENHAOS DE REGISTRO DE VEÍCULOS	825.222,14	825.222,14	825.222,14
REVENHAOS DE REGISTRO DE VEÍCULOS	8.997,32	8.997,32	8.997,32
REVENHAOS DE REGISTRO DE VEÍCULOS	4.281.163,04	4.281.163,04	4.281.163,04
REVENHAOS DE REGISTRO DE VEÍCULOS	838.143,34	838.143,34	838.143,34
REVENHAOS DE REGISTRO DE VEÍCULOS	854.188,70	854.188,70	854.188,70

Orçamento Consórcio

Orçamento Consórcio
 2019 - 10010001-25
 Consórcio Regional de Tecnologia - 10ª Região
 25-10010001-25

CRTR 16ª Região

Conselho Regional de Técnicos em Radiologia - 16ª Região

CNPJ: 04.713.043/0001-75

Período: 01/01/2016 a 31/12/2016

Balanco Orçamentário

RECEITAS ORÇAMENTÁRIAS	PREVISÃO INICIAL	PREVISÃO ATUALIZADA	RECEITAS REALIZADAS	SALDO
RECEITA CORRENTE	924.100,02	907.100,02	723.236,16	-183.863,86
RECEITAS DE CONTRIBUIÇÕES	839.147,94	730.111,58	550.800,97	-179.310,61
CONTRIBUIÇÃO DAS CATEGORIAS PROFISSIONAIS E ECONÔMICAS	839.147,94	730.111,58	550.800,97	-179.310,61
ANUIDADES - PESSOAS FÍSICAS	826.555,14	722.742,58	544.298,72	-178.443,86
ANUIDADES DO EXERCÍCIO - P.F.	826.555,14	607.321,91	428.923,05	-178.398,86
ANUIDADES DE EXERCÍCIOS ANTERIORES - P.F.	0,00	115.420,67	115.375,67	-45,00
ANUIDADES - PESSOAS JURÍDICAS	12.592,80	7.369,00	6.502,25	-866,75
ANUIDADES DO EXERCÍCIO - P.J.	12.592,80	5.981,17	5.677,75	-303,42
ANUIDADES DE EXERCÍCIOS ANTERIORES - P.J.	0,00	1.387,83	824,50	-563,33
RECEITAS DE SERVIÇOS	32.264,28	46.033,46	45.216,64	-816,82
SERVIÇOS COMERCIAIS	0,00	65,72	29,70	-36,02
OUTROS SERVIÇOS COMERCIAIS	0,00	65,72	29,70	-36,02
SERVIÇOS FINANCEIROS	0,00	308,82	308,82	0,00
OUTROS SERVIÇOS FINANCEIROS	0,00	308,82	308,82	0,00
SERVIÇOS ADMINISTRATIVOS	32.264,28	45.658,92	44.878,12	-780,80
TAXA DE INSCRIÇÃO - PESSOAS FÍSICAS	21.428,96	27.864,00	27.864,00	0,00
EXPEDIÇÃO DE IDENTIDADE PROFISSIONAL	6.834,88	8.485,07	8.485,07	0,00
ANOTAÇÃO DE RESPONSABILIDADE TÉCNICA (SUPERVISOR TÉCNICO)	0,00	3.490,97	3.490,97	0,00
REATIVAÇÃO DE INSCRIÇÃO OU DE REGISTRO PROFISSIONAL - PF	661,44	661,44	0,00	-661,44

CRTR 16ª Região

RECEITAS ORÇAMENTÁRIAS	PREVISÃO INICIAL	PREVISÃO ATUALIZADA	RECEITAS REALIZADAS	SALDO
TAXA DE INSCRIÇÃO - PESSOA JURÍDICA	678,40	518,72	399,36	-119,36
EXPEDIÇÃO DE CERTIFICADOS/REGISTROS/CADASTROS - PJ	2.517,50	4.231,68	4.231,68	0,00
REATIVAÇÃO DE INSCRIÇÃO OU REGISTRO PROFISSIONAL - PJ	143,10	407,04	407,04	0,00
TRANSFERÊNCIAS CORRENTES	0,00	80.969,25	80.969,25	0,00
TRANSFERÊNCIAS INTRAGOVERNAMENTAIS	0,00	80.969,25	80.969,25	0,00
TRANSFERÊNCIAS DO CONTER	0,00	80.969,25	80.969,25	0,00
TRANSFERÊNCIAS OUTROS PROJETOS - EXERCÍCIO CORRENTE	0,00	2.000,00	2.000,00	0,00
DOAÇÃO PARA ATIVIDADE DE FISCALIZAÇÃO - EXERCÍCIO CORRENTE	0,00	18.876,60	18.876,60	0,00
OUTRAS DOAÇÕES DO CONTER PARA DESPESAS CORRENTES	0,00	60.092,65	60.092,65	0,00
OUTRAS RECEITAS CORRENTES	52.687,80	49.985,73	46.249,30	-3.736,43
MULTAS E JUROS DE MORA	15.333,96	37.606,17	37.498,73	-107,44
MULTAS E JUROS DE MORA DAS CONTRIBUIÇÕES	0,00	18.076,44	17.969,00	-107,44
MULTAS SOBRE ANUIDADES DE PESSOAS FÍSICAS	0,00	3.355,52	3.355,52	0,00
JUROS SOBRE ANUIDADES DE PESSOAS FÍSICAS	0,00	14.442,48	14.442,48	0,00
MULTAS SOBRE ANUIDADES DE PESSOAS JURÍDICAS	0,00	40,06	40,06	0,00
JUROS SOBRE ANUIDADES DE PESSOAS JURÍDICAS	0,00	238,38	130,94	-107,44
MULTAS DE OUTRAS ORIGENS	15.333,96	19.529,73	19.529,73	0,00
MULTAS DE ELEIÇÕES	0,00	238,84	238,84	0,00
OUTRAS MULTAS	15.333,96	19.290,89	19.290,89	0,00
RECEITA DA DÍVIDA ATIVA	37.353,84	12.379,56	8.750,57	-3.628,99
RECEITA DA DÍVIDA ATIVA DE OUTRAS CONTRIBUIÇÕES	37.353,84	12.379,56	8.750,57	-3.628,99
DÍVIDA ATIVA PESSOA FÍSICA - PRINCIPAL	37.353,84	12.379,56	8.750,57	-3.628,99
RECEITA DE CAPITAL	0,00	17.000,00	0,00	-17.000,00
OPERAÇÕES DE CRÉDITOS	0,00	17.000,00	0,00	-17.000,00
OPERAÇÕES DE CRÉDITOS INTERNAS	0,00	17.000,00	0,00	-17.000,00

	PREVISÃO INICIAL		PREVISÃO ATUALIZADA		RECEITAS REALIZADAS		SALDO
	DESPESSAS EMPENHADAS	DOTAÇÃO ATUALIZADA	DESPESSAS LIQUIDADAS	DOTAÇÃO ATUALIZADA	DESPESSAS PAGAS	DOTAÇÃO	
RECEITAS ORÇAMENTÁRIAS							
OUTRAS OPERAÇÕES DE CRÉDITOS INTERNA	0,00	924.100,02	17.000,00	0,00	0,00	-17.000,00	
EMPRÉSTIMOS DO CONTER	0,00	924.100,02	17.000,00	0,00	0,00	-17.000,00	
RECURSOS ARRECADADOS EM EXERCÍCIOS ANTERIORES	0,00	924.100,02	0,00	0,00	0,00	0,00	
SUB-TOTAL DAS RECEITAS	0,00	924.100,02	0,00	0,00	0,00	-200.863,86	
DÉFICIT	0,00	0,00	0,00	0,00	0,00	0,00	
TOTAL	0,00	924.100,02	0,00	0,00	0,00	-200.863,86	
DESPESSAS ORÇAMENTÁRIAS							
CRÉDITO DISPONÍVEL	924.100,02	924.100,02	716.612,96	716.612,96	716.612,96	207.487,06	
CRÉDITO DISPONÍVEL - DESPESAS CORRENTES	868.592,23	868.592,23	715.201,96	715.201,96	715.201,96	153.390,27	
VENCIMENTOS E VANTAGENS FIXAS - PESSOAL CIVIL - RGPS	180.815,02	144.567,86	134.424,74	134.424,74	134.424,74	10.143,12	
PESSOAL E ENCARGOS SOCIAIS - APLICAÇÕES DIRETAS	180.815,02	144.567,86	134.424,74	134.424,74	134.424,74	10.143,12	
VENCIMENTOS E VANTAGENS FIXAS - PESSOAL CIVIL	136.000,00	98.753,69	89.682,94	89.682,94	89.682,94	9.070,75	
VENCIMENTOS E SALÁRIOS	105.000,00	66.937,70	60.406,94	60.406,94	60.406,94	6.530,76	
GRATIFICAÇÃO POR EXERCÍCIO DE CARGO OU FUNÇÃO	5.000,00	5.250,00	5.160,00	5.160,00	5.160,00	90,00	
FÉRIAS VENCIDAS E PROPORCIONAIS	8.000,00	8.500,00	8.065,78	8.065,78	8.065,78	434,22	
13º SALÁRIO	10.000,00	10.704,03	10.704,03	10.704,03	10.704,03	0,00	
ABONO DE FÉRIAS (1/3) - CF/88	3.000,00	3.410,00	3.241,83	3.241,83	3.241,83	168,17	
ABONO PECUNIÁRIO DE FÉRIAS	3.000,00	2.951,96	2.104,36	2.104,36	2.104,36	847,60	
OUTROS VENCIMENTOS E VANTAGENS FIXAS	2.000,00	1.000,00	0,00	0,00	0,00	1.000,00	
OBRIGAÇÕES PATRONAIS	38.315,02	45.180,67	44.193,76	44.193,76	44.193,76	986,91	
FGTS	10.000,00	9.108,97	8.529,66	8.529,66	8.529,66	579,31	
INSS - CONTRIBUIÇÕES PREVIDENCIÁRIAS	26.015,02	34.565,67	34.565,67	34.565,67	34.565,67	0,00	
SEGURO DE VIDA	800,00	6,03	0,00	0,00	0,00	6,03	
PIS/PASEP - CONTRIBUIÇÃO S/ FOLHA DE PAGTO.	1.500,00	1.500,00	1.098,43	1.098,43	1.098,43	401,57	
OUTRAS DESPESAS VARIÁVEIS - PESSOAL CIVIL	1.500,00	0,00	0,00	0,00	0,00	0,00	

CRTR 16ª Região

Período: 01/01/2016 a 31/12/2016

DESPESAS ORÇAMENTÁRIAS	DOTAÇÃO INICIAL	DOTAÇÃO ATUALIZADA	DESPESAS EMPENHADAS	DESPESAS LIQUIDADAS	DESPESAS PAGAS	SALDO DOTAÇÃO
SERVIÇOS EXTRAORDINÁRIOS E DSR	1.500,00	0,00	0,00	0,00	0,00	0,00
SENTENÇAS JUDICIAIS	2.000,00	585,46	500,00	500,00	500,00	85,46
SENTENÇAS JUDICIAIS TRANSITADAS EM JULGADO	2.000,00	70,33	0,00	0,00	0,00	70,33
OUTRAS VANTAGENS DECORRENTES DE SENTENÇA JUDICIAL	0,00	515,13	500,00	500,00	500,00	15,13
INDENIZAÇÕES E RESTITUIÇÕES TRABALHISTAS	3.000,00	48,04	48,04	48,04	48,04	0,00
MULTAS E CONTRIBUIÇÕES SOBRE DEPÓSITOS DO FGTS	0,00	48,04	48,04	48,04	48,04	0,00
OUTRAS INDENIZAÇÕES TRABALHISTAS	3.000,00	0,00	0,00	0,00	0,00	0,00
OUTRAS DESPESAS CORRENTES	687.777,21	724.024,37	580.777,22	580.777,22	580.777,22	143.247,15
TRANSFERÊNCIAS INTRAGOVERNAMENTAIS	287.080,00	287.080,00	202.343,56	202.343,56	202.343,56	84.736,44
CONTRIBUIÇÕES	287.080,00	287.080,00	202.343,56	202.343,56	202.343,56	84.736,44
TRANSFERÊNCIA PARA O CONTER - COTA-PARTE (1/3)	287.080,00	287.080,00	202.343,56	202.343,56	202.343,56	84.736,44
OUTRAS DESPESAS CORRENTES - APLICAÇÕES DIRETAS	400.697,21	436.944,37	378.433,66	378.433,66	378.433,66	58.510,71
DIÁRIAS - PESSOAL CIVIL	24.000,00	29.750,00	29.750,00	29.750,00	29.750,00	0,00
DIÁRIAS NO PAÍS - SERVIDORES	24.000,00	29.750,00	29.750,00	29.750,00	29.750,00	0,00
MATERIAL DE CONSUMO	44.500,00	20.411,04	10.373,08	10.373,08	10.373,08	10.037,96
GÁS, COMBUSTÍVEIS E LUBRIFICANTES AUTOMOTIVOS	3.000,00	335,00	0,00	0,00	0,00	335,00
GÊNERO DE ALIMENTAÇÃO	1.000,00	290,00	0,00	0,00	0,00	290,00
MATERIAL PARA FESTIVIDADES E HOMENAGENS	1.000,00	1.000,00	283,70	283,70	283,70	716,30
MATERIAL DE EXPEDIENTE	3.000,00	2.075,00	2.062,94	2.062,94	2.062,94	12,06
MATERIAL DE INFORMÁTICA	2.500,00	4.710,00	4.675,24	4.675,24	4.675,24	34,76
MATERIAL DE COPA E COZINHA	1.000,00	0,00	0,00	0,00	0,00	0,00
MATERIAL DE LIMPEZA E PRODUTOS DE HIGIENIZAÇÃO	1.000,00	1.000,00	0,00	0,00	0,00	1.000,00
UNIFORMES, TECIDOS E AVIAMENTOS	1.000,00	1.000,00	0,00	0,00	0,00	1.000,00
MATERIAL PARA MANUTENÇÃO DE BENS IMÓVEIS/INSTALAÇÕES	2.000,00	2.000,00	1.910,20	1.910,20	1.910,20	89,80
MATERIAL PARA MANUTENÇÃO DE BENS MÓVEIS	2.500,00	11,04	0,00	0,00	0,00	11,04

DESPESAS ORÇAMENTÁRIAS	DOTAÇÃO INICIAL	DOTAÇÃO ATUALIZADA	DESPESAS EMPENHADAS	DESPESAS LIQUIDADAS	DESPESAS PAGAS	SALDO DOTAÇÃO
MATERIAL ELÉTRICO, ELETRÔNICO E DE TELEFONIA	1.000,00	1.000,00	0,00	0,00	0,00	1.000,00
MATERIAL PARA MANUTENÇÃO DE VEÍCULOS	1.500,00	1.500,00	1.441,00	1.441,00	1.441,00	59,00
MATERIAL PARA UTILIZAÇÃO EM GRÁFICA	3.000,00	1.300,00	0,00	0,00	0,00	1.300,00
MATERIAL DE CONSUMO - SUPRIMENTO DE FUNDOS	15.000,00	2.520,00	0,00	0,00	0,00	2.520,00
OUTROS MATERIAIS DE CONSUMO	6.000,00	1.670,00	0,00	0,00	0,00	1.670,00
PASSAGENS E DESPESAS COM LOCOMOÇÃO	10.500,00	15.215,00	10.238,65	10.238,65	10.238,65	4.976,35
PASSAGENS PARA O PAÍS	10.000,00	14.715,00	10.238,65	10.238,65	10.238,65	4.476,35
LOCOMOÇÃO URBANA	500,00	500,00	0,00	0,00	0,00	500,00
SERVIÇOS DE CONSULTORIA	75.000,00	88.200,00	82.872,30	82.872,30	82.872,30	5.327,70
ASSESSORIA E CONSULTORIA TÉCNICA OU JURÍDICA - PESSOA FÍSICA	40.000,00	65.200,00	61.634,30	61.634,30	61.634,30	3.565,70
ASSESSORIA E CONSULTORIA TÉCNICA OU JURÍDICA - PESSOA JURÍDICA	35.000,00	23.000,00	21.238,00	21.238,00	21.238,00	1.762,00
OUTROS SERVIÇOS DE TERCEIROS - PESSOA FÍSICA	51.000,00	71.142,16	64.793,55	64.793,55	64.793,55	6.348,61
SERVIÇOS TÉCNICOS PROFISSIONAIS	5.000,00	5.550,00	5.550,00	5.550,00	5.550,00	0,00
ESTAGIÁRIOS E MENORES APRENDIZES	0,00	25.132,16	25.132,16	25.132,16	25.132,16	0,00
LOCAÇÃO DE IMÓVEIS	18.000,00	20.280,00	19.927,13	19.927,13	19.927,13	352,87
MANUTENÇÃO E CONSERVAÇÃO DE EQUIPAMENTOS	2.000,00	2.000,00	0,00	0,00	0,00	2.000,00
FORNECIMENTO DE ALIMENTAÇÃO	1.000,00	1.000,00	0,00	0,00	0,00	1.000,00
CONFECÇÃO DE UNIFORMES, BANDEIRAS E FLÂMULAS	1.000,00	1.000,00	0,00	0,00	0,00	1.000,00
DIÁRIAS A CONSELHEIROS/ DELEGADOS - NO PAÍS	9.000,00	2.440,00	2.100,00	2.100,00	2.100,00	340,00
DIÁRIAS A COLABORADORES EVENTUAIS - NO PAÍS	3.000,00	500,00	0,00	0,00	0,00	500,00
OUTROS SERVIÇOS DE TERCEIROS - P.F. - SUPRIMENTO DE FUNDOS	7.000,00	11.470,00	11.334,26	11.334,26	11.334,26	135,74
OUTROS SERVIÇOS DE TERCEIROS - P.F. - NÃO ESPECIFICADOS	5.000,00	1.770,00	750,00	750,00	750,00	1.020,00
OUTROS SERVIÇOS DE TERCEIROS - PESSOA JURÍDICA	103.497,21	97.457,08	86.363,66	86.363,66	86.363,66	11.093,42
LOCAÇÃO DE SISTEMAS DE INFORMÁTICA - SOFTWARE	25.000,00	16.285,00	16.150,31	16.150,31	16.150,31	134,69
LOCAÇÃO DE MÁQUINAS E EQUIPAMENTOS	0,00	2.000,00	1.428,80	1.428,80	1.428,80	571,20

CRTR 16ª Região

DESPESAS ORÇAMENTÁRIAS	DOTAÇÃO INICIAL	DOTAÇÃO ATUALIZADA	DESPESAS EMPENHADAS	DESPESAS LIQUIDADAS	DESPESAS PAGAS	SALDO DOTAÇÃO
MANUTENÇÃO DE SISTEMAS DE INFORMÁTICA - SOFTWARE	2.000,00	30,91	0,00	0,00	0,00	30,91
MANUTENÇÃO E CONSERVAÇÃO DE IMÓVEIS	1.000,00	1.000,00	310,00	310,00	310,00	690,00
MANUTENÇÃO E CONSERVAÇÃO DE MAQUINAS E EQUIPAMENTOS	1.000,00	1.000,00	0,00	0,00	0,00	1.000,00
MANUTENÇÃO E CONSERVAÇÃO DE EQUIP. DE INFORMÁTICA	1.000,00	1.000,00	215,00	215,00	215,00	785,00
MANUTENÇÃO E CONSERVAÇÃO DE VEÍCULOS	0,00	3.295,00	3.246,00	3.246,00	3.246,00	49,00
FORNECIMENTO DE ALIMENTAÇÃO	1.000,00	0,00	0,00	0,00	0,00	0,00
SERVIÇO DE ENERGIA ELÉTRICA	8.000,00	5.973,96	5.937,45	5.937,45	5.937,45	36,51
SERVIÇO DE ÁGUA E ESGOTO	1.000,00	1.000,00	783,20	783,20	783,20	216,80
SERVIÇOS DE CORREIOS E TELÉGRAFOS	12.500,00	16.965,00	16.902,61	16.902,61	16.902,61	62,39
SERVIÇOS DE TELECOMUNICAÇÕES - TELEFONIA E INTERNET	24.497,21	23.497,21	19.392,53	19.392,53	19.392,53	4.104,68
SEGURO EM GERAL	2.000,00	4.000,00	3.609,45	3.609,45	3.609,45	390,55
CONFECÇÃO DE UNIFORMES, BANDEIRAS E FLÂMULAS	1.000,00	1.000,00	0,00	0,00	0,00	1.000,00
SERVIÇOS BANCÁRIOS	16.500,00	16.500,00	14.770,51	14.770,51	14.770,51	1.729,49
SERVIÇOS DE CÓPIAS, MICROFILMAGEM E DIGITALIZAÇÃO DE DOCUMENTOS	500,00	250,00	0,00	0,00	0,00	250,00
SERVIÇOS DE PUBLICIDADE LEGAL	1.000,00	2.585,00	2.574,00	2.574,00	2.574,00	11,00
SERVIÇOS GRÁFICOS	3.000,00	875,00	850,00	850,00	850,00	25,00
OUTROS SERVIÇOS DE TERCEIROS - P.J. - NÃO ESPECIFICADOS	2.500,00	200,00	193,80	193,80	193,80	6,20
AUXÍLIO ALIMENTAÇÃO	32.000,00	32.000,00	22.767,00	22.767,00	22.767,00	9.233,00
AUXÍLIO-ALIMENTAÇÃO - LEI 8460/1992	32.000,00	32.000,00	22.767,00	22.767,00	22.767,00	9.233,00
ORRIGAÇÕES TRIBUTÁRIAS E CONTRIBUTIVAS	8.200,00	9.269,09	3.408,62	3.408,62	3.408,62	5.860,47
TAXA DE LICENCIAMENTO DE VEÍCULO	1.000,00	1.000,00	0,00	0,00	0,00	1.000,00
TAXA DE INSCRIÇÃO MUNICIPAL E TAXAS DE COLETA URBANA	1.400,00	2.469,09	2.426,19	2.426,19	2.426,19	42,90
MULTAS SOBRE ORRIGAÇÕES TRIBUTÁRIAS E CONTRIBUTIVAS	400,00	400,00	37,21	37,21	37,21	362,79
JUROS SOBRE ORRIGAÇÕES TRIBUTÁRIAS E CONTRIBUTIVAS	400,00	400,00	0,00	0,00	0,00	400,00
INSS - CONTRIBUIÇÃO PREVIDENCIÁRIA: SERVIÇOS DE TERCEIROS - P.F.	5.000,00	5.000,00	945,22	945,22	945,22	4.054,78

DESPESAS ORÇAMENTÁRIAS	DOTAÇÃO INICIAL	DOTAÇÃO ATUALIZADA	DESPESAS EMPENHADAS	DESPESAS LIQUIDADAS	DESPESAS PAGAS	SALDO DOTAÇÃO
AUXÍLIO TRANSPORTE	13.000,00	15.440,00	13.866,80	13.866,80	13.866,80	1.573,20
AUXÍLIO TRANSPORTE	13.000,00	15.440,00	13.866,80	13.866,80	13.866,80	1.573,20
INDENIZAÇÕES E RESTITUIÇÕES	39.000,00	58.060,00	54.000,00	54.000,00	54.000,00	4.060,00
AJUDA DE CUSTO	4.000,00	4.000,00	0,00	0,00	0,00	4.000,00
JETON	35.000,00	54.060,00	54.000,00	54.000,00	54.000,00	60,00
CRÉDITO DISPONÍVEL - DESPESAS DE CAPITAL	55.507,79	55.507,79	1.411,00	1.411,00	1.411,00	54.096,79
INVESTIMENTOS	7.005,00	7.005,00	1.411,00	1.411,00	1.411,00	5.594,00
INVESTIMENTOS - APLICAÇÕES DIRETAS	7.005,00	7.005,00	1.411,00	1.411,00	1.411,00	5.594,00
OBRAS E INSTALAÇÕES	1.000,00	1.000,00	0,00	0,00	0,00	1.000,00
INSTALAÇÕES	1.000,00	1.000,00	0,00	0,00	0,00	1.000,00
EQUIPAMENTOS E MATERIAL PERMANENTE	6.005,00	6.005,00	1.411,00	1.411,00	1.411,00	4.594,00
MOBILIÁRIOS EM GERAL	5,00	1.265,00	1.251,00	1.251,00	1.251,00	14,00
MÁQUINAS E EQUIPAMENTOS	3.000,00	1.740,00	0,00	0,00	0,00	1.740,00
EQUIPAMENTOS DE INFORMÁTICA	3.000,00	3.000,00	160,00	160,00	160,00	2.840,00
AMORTIZAÇÃO DA DÍVIDA	48.502,79	48.502,79	0,00	0,00	0,00	48.502,79
AMORTIZAÇÃO DA DÍVIDA - APLICAÇÕES DIRETAS	48.502,79	48.502,79	0,00	0,00	0,00	48.502,79
PRINCIPAL DA DÍVIDA CONTRATUAL RESGATADO	48.502,79	48.502,79	0,00	0,00	0,00	48.502,79
AMORTIZAÇÃO DA DÍVIDA INTERNA CONTRATUAL	48.502,79	48.502,79	0,00	0,00	0,00	48.502,79
SUB-TOTAL DAS DESPESAS	924.100,02	924.100,02	716.612,96	716.612,96	716.612,96	207.487,06
SUPERÁVIT	0,00	0,00	6.623,20	0,00	0,00	-6.623,20
TOTAL	924.100,02	924.100,02	723.236,16	716.612,96	716.612,96	200.863,86

CRTR 16ª Região

Período: 01/01/2016 a 31/12/2016

Processo nº: 53162/2016

DESPESAS ORÇAMENTÁRIAS	DOTAÇÃO INICIAL	DOTAÇÃO ATUALIZADA	DESPESAS EMPENHADAS	DESPESAS LIQUIDADAS	DESPESAS PAGAS	SALDO DOTAÇÃO
------------------------	-----------------	--------------------	---------------------	---------------------	----------------	---------------

Natal-RN, 31 de dezembro de 2016

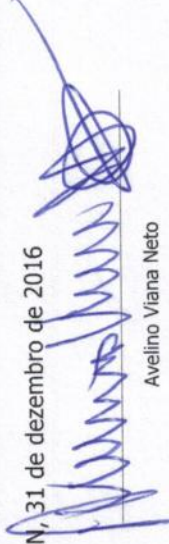

Avelino Viana Neto
Contador
CRC/RN 4595-O
336.149.544-04



Fontaine Araujo Silva
Diretor-Presidente
CRTR/RN 00062T
812.566.394-00



Edésio Diogenes Pinto
Diretor-Tesoureiro
CRTR/RN 00041T
243.238.024-04

DIRETORIA	0,00	0,00	0,00	0,00	0,00	0,00
CLUBS DEZEMBRO COMPLETOS - VINDICOES	0,00	2.124,81	2.124,81	0,00	0,00	0,00
CLUBS DEZEMBRO COMPLETOS	0,00	2.124,81	2.124,81	0,00	0,00	0,00

DEMONSTRATIVO DE EXECUÇÃO DOS RESTOS A PAGAR PROCESSADOS E NÃO PROCESSADOS LIQUIDADOS					
RESTOS A PAGAR PROCESSADOS E NÃO PROCESSADOS LIQUIDADOS	INSCRITOS		PAGOS	CANCELADOS	SALDO
	EM EXERCÍCIOS ANTERIORES	EM 31 DE DEZEMBRO DO EXERCÍCIO ANTERIOR			
OUTRAS DESPESAS CORRENTES	0,00	5.154,81	5.154,81	0,00	0,00
OUTRAS DESPESAS CORRENTES - APLICAÇÕES DIRETAS	0,00	5.154,81	5.154,81	0,00	0,00
TOTAL:	0,00	5.154,81	5.154,81	0,00	0,00

OBRIGADO
 CRTR 16ª Região
 01/01/2016 a 31/12/2016
 [Assinatura]

CRTR 16ª Região

Conselho Regional de Técnicos em Radiologia - 16ª Região

CNPJ: 04.713.043/0001-75

Período: 01/01/2016 a 31/12/2016
 Período Anterior: 01/01/2015 à 31/12/2015

Balanco Patrimonial

ATIVO		PASSIVO			
Especificação	Exercício Atual	Exercício Anterior	Especificação	Exercício Atual	Exercício Anterior
ATIVO CIRCULANTE	410.753,82	158.215,22	PASSIVO CIRCULANTE	80.665,94	308.907,01
CAIXA E EQUIVALENTES DE CAIXA	16.250,69	5.081,43	OBRIGAÇÕES TRABALHISTAS, PREVIDENCIÁRIAS E ASSISTENCIAIS A PAGAR A CURTO PRAZO	6.384,44	7.940,91
CRÉDITOS A CURTO PRAZO	390.752,03	149.327,21	EMPRESTIMOS E FINANCIAMENTOS A CURTO PRAZO	53.478,13	42.502,79
DEMAIS CRÉDITOS E VALORES A CURTO PRAZO	3.751,10	3.806,58	FORNECEDORES E CONTAS A PAGAR A CURTO PRAZO	0,00	5.154,81
INVESTIMENTOS E APLICAÇÕES TEMPORÁRIAS A CURTO PRAZO	0,00	0,00	OBRIGAÇÕES FISCAIS A CURTO PRAZO	294,07	67,55
ESTOQUES	0,00	0,00	OBRIGAÇÕES DE REPARTIÇÃO A OUTROS ENTES	0,00	0,00
VARIAÇÕES PATRIMONIAIS DIMINUTIVAS PAGAS ANTECIPADAMENTE	0,00	0,00	PROVISÕES A CURTO PRAZO	20.276,30	0,00
ATIVO NÃO-CIRCULANTE	82.648,26	81.237,26	DEMAIS OBRIGAÇÕES A CURTO PRAZO	233,00	253.240,95
ATIVO REALIZÁVEL A LONGO PRAZO	0,00	0,00	PASSIVO NÃO-CIRCULANTE	0,00	0,00
INVESTIMENTOS	0,00	0,00	OBRIGAÇÕES TRABALHISTAS, PREVIDENCIÁRIAS E ASSISTENCIAIS A PAGAR A LONGO PRAZO	0,00	0,00
IMOBILIZADO	82.648,26	81.237,26	EMPRESTIMOS E FINANCIAMENTOS A LONGO PRAZO	0,00	0,00
BENS MÓVEIS	82.648,26	81.237,26	FORNECEDORES A LONGO PRAZO	0,00	0,00
INTANGÍVEL	0,00	0,00	OBRIGAÇÕES FISCAIS A LONGO PRAZO	0,00	0,00
	0,00	0,00	OBRIGAÇÕES DE REPARTIÇÃO A OUTROS ENTES	0,00	0,00
	0,00	0,00	PROVISÕES A LONGO PRAZO	0,00	0,00
	0,00	0,00	DEMAIS OBRIGAÇÕES A LONGO PRAZO	0,00	0,00
	0,00	0,00	RESULTADO DIFERIDO	0,00	0,00
			TOTAL DO PASSIVO	80.665,94	308.907,01

PATRIMÔNIO LÍQUIDO			
Especificação	Exercício Atual	Exercício Anterior	Exercício Anterior
Patrimônio Social e Capital Social	75.462,15		75.462,15
Ajuste de avaliação Patrimonial	0,00	0,00	0,00
Demais Reservas	0,00	0,00	0,00
Resultados Acumulados	337.273,99		144.916,68D
TOTAL DO PATRIMÔNIO LÍQUIDO	412.736,14		69.454,53D
TOTAL	493.402,08	239.452,48	239.452,48
ATIVO FINANCEIRO	20.001,79	8.888,01	308.907,01
ATIVO PERMANENTE	473.400,29	230.564,47	0,00
SALDO PATRIMONIAL	493.402,08	239.452,48	69.454,53C

Compensações			
ESPECIFICAÇÃO	Exercício Atual	Exercício Anterior	Exercício Anterior
Saldo do Atos Potenciais Ativos			
Execução de Garantias e Contragarantias Recebidas	0,00	0,00	0,00
Execução de Direitos Conveniados	0,00	0,00	0,00
Execução de Direitos Contratuais	0,00	0,00	0,00
Execução de Outros Atos Potenciais do Ativo	0,00	0,00	0,00
TOTAL	0,00	0,00	0,00
Saldo do Atos Potenciais Passivos			
Execução de Garantias e Contragarantias Concedidas	0,00	0,00	0,00
Execução de Obrigações Conveniadas	0,00	0,00	0,00
Execução de Obrigações Contratuais	0,00	0,00	0,00
Execução de Outros Atos Potenciais do Passivo	0,00	0,00	0,00
TOTAL	0,00	0,00	0,00

Quadro do Superávit/Déficit Financeiro	
Exercício Atual	Exercício Anterior
Déficit Financeiro	-300.019,00
TOTAL	-48.107,59

Natal-RN, 31 de dezembro de 2016

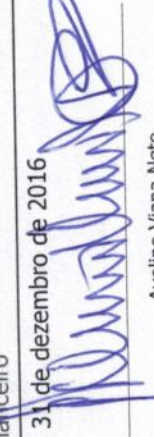
 Avelino Viana Neto
 Contador
 CRC/RN 4595-O
 336.149.544-04

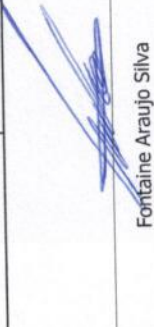
 Fontaine Araujo Silva
 Diretor-Presidente
 CRTR/RN 00062T
 812.566.394-00

 Edésio Diogenes Pinho
 Diretor-Tesoureiro
 CRTR/RN 00041T
 243.238.024-04

CRTR 16ª Região

Conselho Regional de Técnicos em Radiologia - 16ª Região

CNPJ: 04.713.043/0001-75

Varições Patrimoniais

Período: 01/01/2016 a 31/12/2016

	VARIÇÕES PATRIMONIAIS QUANTITATIVAS		Exercício Anterior	Exercício Atual
	Exercício Anterior	Exercício Atual		
VARIAÇÃO PATRIMONIAL AUMENTATIVA	1.217.668,93	783.628,49	735.478,26	663.113,16
CONTRIBUIÇÕES	802.648,98	699.580,00	191.334,84	192.678,84
CONTRIBUIÇÕES DE INTERESSE DAS CATEGORIAS PROFISSIONAIS	802.648,98	699.580,00	102.739,50	105.492,51
CONTRIBUIÇÕES DE INTERESSE DAS CATEGORIAS PROFISSIONAIS - CONSOLIDAÇÃO	802.648,98	699.580,00	102.739,50	105.492,51
EXPLORAÇÃO E VENDA DE BENS, SERVIÇOS E DIREITOS	44.052,82	89,00	51.913,50	43.300,03
EXPLORAÇÃO DE BENS E DIREITOS E PRESTAÇÃO DE SERVIÇOS	44.052,82	89,00	41.256,36	34.342,50
VALOR BRUTO DE EXPLORAÇÃO DE BENS E DIREITOS E PRESTAÇÃO DE SERVIÇOS	44.052,82	89,00	10.657,14	8.957,53
VARIAÇÕES PATRIMONIAIS AUMENTATIVAS FINANCEIRAS	17.460,20	713,69	36.633,80	43.886,30
JUROS E ENCARGOS DE EMPRÉSTIMOS E FINANCIAMENTOS CONCEDIDOS	308,82	0,00	36.633,80	43.886,30
JUROS E ENCARGOS DE EMPRÉSTIMOS CONCEDIDOS	308,82	0,00	48,04	0,00
JUROS E ENCARGOS DE MORA	17.151,38	713,69	48,04	0,00
OUTROS JUROS E ENCARGOS DE MORA	17.151,38	713,69	338.391,24	274.823,79
TRANSFERÊNCIAS RECEBIDAS	80.969,25	83.245,60	10.373,08	7.789,11
TRANSFERÊNCIAS INTRA GOVERNAMENTAIS	80.969,25	83.245,60	10.373,08	7.789,11
TRANSFERÊNCIAS INTRA GOVERNAMENTAIS - INTRA-CONSELHOS	80.969,25	83.245,60	328.018,16	267.034,68
OUTRAS VARIAÇÕES PATRIMONIAIS AUMENTATIVAS	222.537,68	0,20	85.850,00	76.800,00
VARIAÇÃO PATRIMONIAL AUMENTATIVA A CLASSIFICAR	253.007,95	0,00	124.327,85	87.708,25
VARIAÇÃO PATRIMONIAL AUMENTATIVA A CLASSIFICAR - CONSOLIDAÇÃO	253.007,95	0,00	117.840,31	102.526,43
DIVERSAS VARIAÇÕES PATRIMONIAIS AUMENTATIVAS	19.529,73	0,20	37,21	2.396,11
MULTAS ADMINISTRATIVAS	19.529,73	0,00	37,21	2.396,11
INDENIZAÇÕES	0,00	0,20	37,21	2.396,11
VARIAÇÕES PATRIMONIAIS DIMINUTIVAS	0,00	0,20	37,21	2.396,11
VARIAÇÕES PATRIMONIAIS DIMINUTIVAS FINANCEIRAS	0,00	0,20	37,21	2.396,11
JUROS E ENCARGOS DE MORA	0,00	0,20	37,21	2.396,11
JUROS E ENCARGOS DE MORA DE OBRIGAÇÕES TRIBUTARIAS	0,00	0,20	37,21	2.396,11
TRANSFERÊNCIAS INTRAGOVERNAMENTAIS	0,00	0,20	37,21	2.396,11
TRANSFERÊNCIAS INTRAGOVERNAMENTAIS - CONSOLIDAÇÃO	0,00	0,20	37,21	2.396,11
VPD - TRIBUTARIAS	0,00	0,20	37,21	2.396,11

CRTR 16ª Região

Período: 01/01/2016 a 31/12/2016

	Exercício Atual	Exercício Anterior	Exercício Atual	Exercício Anterior
Total das Variações Ativas :				
Deficit do Exercício	1.217.668,93	783.628,49	735.478,26	663.113,16
Total das Variações Passivas :				
IMPOSTOS, TAXAS E CONTRIBUICOES DE MELHORIA			2.426,19	1.196,26
TAXAS			2.426,19	1.196,26
CONTRIBUICOES			945,22	0,00
CONTRIBUICOES SOCIAIS			945,22	0,00
RESULTADO PATRIMONIAL				
Superavit do Exercício			482.190,67	120.515,33
Total	1.217.668,93	783.628,49	1.217.668,93	783.628,49

Natal-RN, 31 de dezembro de 2016

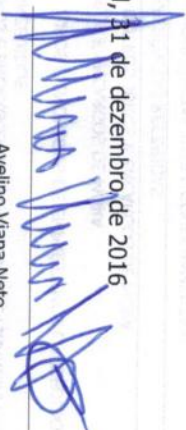
 Avelino Viana Neto
 Contador
 CRC/RN 4595-O
 336.149.544-04

 Fontaine Araujo Silva
 Diretor-Presidente
 CRTR/RN 00062T
 812.566.394-00

 Edésio Diogenes Pinto
 Diretor-Tesoureiro
 CRTR/RN 00041T
 243.238.024-04

Variações Patrimoniais Qualitativas (decorrentes da execução orçamentária)

VARIAÇÕES ATIVAS	Exercício Atual	Exercício Anterior	VARIAÇÕES PASSIVAS	Exercício Atual	Exercício Anterior
INCORPORAÇÃO DE ATIVOS	1.411,00	0,00	INCORPORAÇÃO DE PASSIVO	0,00	0,00
DESINCORPORAÇÃO DE PASSIVO	0,00	0,00	DESINCORPORAÇÃO DE ATIVO	0,00	0,00

CRTR 16ª Região

Conselho Regional de Técnicos em Radiologia - 16ª Região

CNPJ: 04.713.043/0001-75

Período: 01/01/2016 a 31/12/2016

Demonstração dos Fluxos de Caixa

	Exercício Atual	Exercício Anterior
FLUXO DE CAIXA DAS ATIVIDADES DAS OPERAÇÕES		
INGRESSOS		
RECEITA CORRENTE	723.236,16	634.358,28
RECEITAS DE CONTRIBUIÇÕES	550.800,97	549.371,22
CONTRIBUIÇÃO DAS CATEGORIAS PROFISSIONAIS E ECONÔMICAS	550.800,97	549.371,22
ANUIDADES - PESSOAS FÍSICAS	544.298,72	549.114,22
ANUIDADES - PESSOAS JURÍDICAS	6.502,25	257,00
RECEITAS DE SERVIÇOS	45.216,64	89,00
SERVIÇOS COMERCIAIS	29,70	0,00
SERVIÇOS FINANCEIROS	308,82	0,00
SERVIÇOS ADMINISTRATIVOS	44.878,12	89,00
TRANSFERÊNCIAS CORRENTES	80.969,25	83.245,60
TRANSFERÊNCIAS INTRAGOVERNAMENTAIS	80.969,25	83.245,60
TRANSFERÊNCIAS DO CONTER	80.969,25	83.245,60
OUTRAS RECEITAS CORRENTES	46.249,30	1.652,46
MULTAS E JUROS DE MORA	37.498,73	713,69
MULTAS E JUROS DE MORA DAS CONTRIBUIÇÕES	17.969,00	713,69
MULTAS DE OUTRAS ORIGENS	19.529,73	0,00
INDENIZAÇÕES E RESTITUIÇÕES	0,00	938,77
INDENIZAÇÕES	0,00	938,57
RESTITUIÇÕES	0,00	0,20
RECEITA DA DÍVIDA ATIVA	8.750,57	0,00
RECEITA DA DÍVIDA ATIVA DE OUTRAS CONTRIBUIÇÕES	8.750,57	0,00
OUTROS INGRESSOS	529.785,25	504.037,81
DESEMBOLSOS		
CRÉDITO EMPENHADO LIQUIDADO - PAGO	716.612,96	659.121,13
CRÉDITO EMPENHADO LIQUIDADO - PAGO - DESPESAS CORRENTES	715.201,96	657.958,35
VENCIMENTOS E VANTAGENS FIXAS - PESSOAL CIVIL - RGPS	134.424,74	148.792,54
PESSOAL E ENCARGOS SOCIAIS - APLICAÇÕES DIRETAS	134.424,74	148.792,54
VENCIMENTOS E VANTAGENS FIXAS - PESSOAL CIVIL	89.682,94	105.492,51
OBRIGAÇÕES PATRONAIS	44.193,76	43.300,03
SENTENÇAS JUDICIAIS	500,00	0,00
INDENIZAÇÕES E RESTITUIÇÕES TRABALHISTAS	48,04	0,00
OUTRAS DESPESAS CORRENTES	580.777,22	509.165,81
TRANSFERÊNCIAS INTRAGOVERNAMENTAIS	202.343,56	192.018,16
CONTRIBUIÇÕES	202.343,56	192.018,16
OUTRAS DESPESAS CORRENTES - APLICAÇÕES DIRETAS	378.433,66	317.147,65
DIÁRIAS - PESSOAL CIVIL	29.750,00	27.500,00
MATERIAL DE CONSUMO	10.373,08	7.789,11
PASSAGENS E DESPESAS COM LOCOMOÇÃO	10.238,65	3.722,99
SERVIÇOS DE CONSULTORIA	82.872,30	61.606,80
OUTROS SERVIÇOS DE TERCEIROS - PESSOA FÍSICA	64.793,55	43.601,45
OUTROS SERVIÇOS DE TERCEIROS - PESSOA JURÍDICA	86.363,66	78.648,63
AUXÍLIO ALIMENTAÇÃO	22.767,00	30.933,00

	Exercício Atual	Exercício Anterior
OBRIGAÇÕES TRIBUTÁRIAS E CONTRIBUTIVAS	3.408,62	3.592,37
AUXÍLIO TRANSPORTE	13.866,80	12.953,30
INDENIZAÇÕES E RESTITUIÇÕES	54.000,00	46.800,00
CRÉDITO EMPENHADO LIQUIDADADO - PAGO - DESPESAS DE CAPITAL	1.411,00	1.162,78
INVESTIMENTOS	1.411,00	1.162,78
INVESTIMENTOS - APLICAÇÕES DIRETAS	1.411,00	1.162,78
EQUIPAMENTOS E MATERIAL PERMANENTE	1.411,00	1.162,78
OUTROS DESEMBOLSOS	525.239,19	491.524,84
FLUXO DE CAIXA LÍQUIDO DAS ATIVIDADES DAS OPERAÇÕES	12.580,26	-11.087,10
FLUXO DE CAIXA DAS ATIVIDADES DE INVESTIMENTO		
INGRESSOS		
DESEMBOLSOS		
CRÉD.EMP. LIQUIDADADO A PAGAR - DESPESAS CORRENTES	0,00	5.154,81
VENCIMENTOS E VANTAGENS FIXAS - PESSOAL CIVIL - RGPS	0,00	0,00
PESSOAL E ENCARGOS SOCIAIS - APLICAÇÕES DIRETAS	0,00	0,00
VENCIMENTOS E VANTAGENS FIXAS - PESSOAL CIVIL	0,00	0,00
OBRIGAÇÕES PATRONAIS	0,00	0,00
OUTRAS DESPESAS CORRENTES	0,00	5.154,81
TRANSFERÊNCIAS INTRAGOVERNAMENTAIS	0,00	0,00
CONTRIBUIÇÕES	0,00	0,00
OUTRAS DESPESAS CORRENTES - APLICAÇÕES DIRETAS	0,00	5.154,81
DIÁRIAS - PESSOAL CIVIL	0,00	0,00
MATERIAL DE CONSUMO	0,00	0,00
PASSAGENS E DESPESAS COM LOCOMOÇÃO	0,00	0,00
SERVIÇOS DE CONSULTORIA	0,00	0,00
OUTROS SERVIÇOS DE TERCEIROS - PESSOA FÍSICA	0,00	0,00
OUTROS SERVIÇOS DE TERCEIROS - PESSOA JURÍDICA	0,00	5.154,81
AUXÍLIO ALIMENTAÇÃO	0,00	0,00
OBRIGAÇÕES TRIBUTÁRIAS E CONTRIBUTIVAS	0,00	0,00
AUXÍLIO TRANSPORTE	0,00	0,00
INDENIZAÇÕES E RESTITUIÇÕES	0,00	0,00
CRÉD.EMP. LIQUIDADADO A PAGAR - DESPESAS DE CAPITAL	0,00	0,00
INVESTIMENTOS	0,00	0,00
INVESTIMENTOS - APLICAÇÕES DIRETAS	0,00	0,00
EQUIPAMENTOS E MATERIAL PERMANENTE	0,00	0,00
FLUXO DE CAIXA LÍQUIDO DAS ATIVIDADES DE INVESTIMENTO	0,00	0,00
FLUXO DE CAIXA DAS ATIVIDADES DE FINANCIAMENTO		
INGRESSOS		
DESEMBOLSOS		
CRÉD.EMP. LIQUIDADADO A PAGAR - DESPESAS CORRENTES	0,00	5.154,81
VENCIMENTOS E VANTAGENS FIXAS - PESSOAL CIVIL - RGPS	0,00	0,00
PESSOAL E ENCARGOS SOCIAIS - APLICAÇÕES DIRETAS	0,00	0,00
VENCIMENTOS E VANTAGENS FIXAS - PESSOAL CIVIL	0,00	0,00
OBRIGAÇÕES PATRONAIS	0,00	0,00
OUTRAS DESPESAS CORRENTES	0,00	5.154,81
TRANSFERÊNCIAS INTRAGOVERNAMENTAIS	0,00	0,00
CONTRIBUIÇÕES	0,00	0,00
OUTRAS DESPESAS CORRENTES - APLICAÇÕES DIRETAS	0,00	5.154,81
DIÁRIAS - PESSOAL CIVIL	0,00	0,00
MATERIAL DE CONSUMO	0,00	0,00
PASSAGENS E DESPESAS COM LOCOMOÇÃO	0,00	0,00

	Exercício Atual	Exercício Anterior
SERVIÇOS DE CONSULTORIA	0,00	0,00
OUTROS SERVIÇOS DE TERCEIROS - PESSOA FÍSICA	0,00	0,00
OUTROS SERVIÇOS DE TERCEIROS - PESSOA JURÍDICA	0,00	5.154,81
AUXÍLIO ALIMENTAÇÃO	0,00	0,00
OBRIGAÇÕES TRIBUTÁRIAS E CONTRIBUTIVAS	0,00	0,00
AUXÍLIO TRANSPORTE	0,00	0,00
INDENIZAÇÕES E RESTITUIÇÕES	0,00	0,00
FLUXO DE CAIXA LÍQUIDO DAS ATIVIDADES DE FINANCIAMENTO	0,00	-5.154,81
APURAÇÃO DO FLUXO DE CAIXA DO PERÍODO		
GERAÇÃO LÍQUIDA DE CAIXA E EQUIVALENTES DE CAIXA	12.580,26	-16.241,91

CAIXA E EQUIVALENTES DE CAIXA INICIAL	5.081,43	17.331,31
CAIXA E EQUIVALENTES DE CAIXA FINAL	17.661,69	5.081,43

Natal-RN, 31 de dezembro de 2016

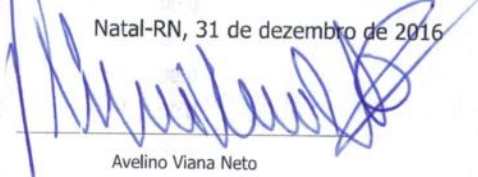

Avelino Viana Neto
Contador
CRC/RN 4595-O
336.149.544-04



Fontaine Araujo Silva
Diretor-Presidente
CRTR/RN 00062T
812.566.394-00



Edésio Diogenes Pinto
Diretor-Tesoureiro
CRTR/RN 00041T
243.238.024-04

9 - CONFORMIDADE DA GESTÃO E DEMANDAS DE ÓRGÃOS DE CONTROLE

INTRODUÇÃO SEÇÃO

O CRTR da 16ª Região, autarquia federal, criada nos termos da lei 7.394/85, visa, como pessoa jurídica de direito público, sempre atender as determinações constitucionais, legais, infra-legais, instruções normativas, portarias, orientações e demais normas que versam sobre a atividade pública, interesse público e especialmente o cumprimento da lei.

Haja vista que os Conselhos Profissionais são auditados/fiscalizados pelo TCU o Conselho Regional de Técnicos em Radiologia da 16ª Região cumpre com todas as determinações e orientações emanadas pelo Tribunal de Contas da União

9.1 DETERMINAÇÕES DO TCU

Visão Geral

Formas de acompanhamento das deliberações do TCU	Qtde. Determinações/Recomendações Recebidas	Qtde. Determinações/Recomendações Atendidas
Encaminhamento pelo CONTER das decisões/deliberações que gerão efeitos aos conselhos profissionais, bem como de ofícios encaminhados pelo TCU.	1	1

Deliberações do TCU que permanecem pendentes de cumprimento

Todas as determinações, decisões/deliberações do TCU que gerão efeitos aos conselhos profissionais são encaminhadas pelo CONTER e são devidamente aplicadas no âmbito interno do CRTR da 16ª Região

9.2 RECOMENDAÇÕES DE CONTROLE INTERNO

Recomendações Cumpridas

Ofício 0117/2016 TCU/SECEX-RS - Acórdão 096/2016

Determinação aos conselhos federais em articulação com seus regionais, com fulcro no art. 43, I, da Lei 8.443 c/c o art. 20, OII, do Regimento interno do TC, em prazo não superior a 90 (noventa) dias da ciência do acórdão 096/2016, que elaborem e remetam a esta corte plano de ação, documento explicando as medidas que serão tomadas para solucionar os problemas apontados contendo, no mínimo, as ações a serem tomadas, os responsáveis pelas ações e os prazos para implementação.

Portanto, a determinação visa apresentar um plano e bem como o prazo para este ser cumprido, promovendo todas as informações que devem ser prestadas para a sociedade no Site do Conselho Profissional

Providências:

Setor Responsável	Administrativo, Financeiro e Jurídico
Síntese Providência	Inserção de informações relacionadas a gestão de atividades, pessoas, financeiro e entre outras
Fatores Negativos	Não há
Fatores Positivos	Promover a informação e transparência de todos os setores do CRTR da 16ª Região e das atividades desempenhadas por essa autarquia federal.
Síntese Resultados	Foram inseridas 90% das informações faltando alguns pontos que serão devidamente concluídos em 2017

Recomendações Não Cumpridas

9.3 DANOS AO ERÁRIO

Introdução

Não houve danos ao erário

Análise crítica

Não houve danos ao erário

Informações adicionais

Não houve danos ao erário

10 - OUTRAS INFORMAÇÕES RELEVANTES

10.1 OUTRAS INFORMAÇÕES RELEVANTES

Não há outras informações relevantes, haja vista que todos os pontos possuem suas questões pertinentes que foram totalmente abordados e preenchidos.

Este ponto possui as seguintes informações:

Este ponto possui as seguintes informações:

Este ponto possui as seguintes informações:

Este ponto possui as seguintes informações:

11 - ANEXOS E APÊNDICES

INTRODUÇÃO SEÇÃO

Todas as informações foram devidamente preenchidas e os anexos estão juntados nos respectivos pontos

11.1 ANEXOS E APÊNDICES

ANEXO - ORGONOGRAMA..pdf - Vide anexo do tópico 11.1 no final da seção

CONCLUSÃO

Todas as informações foram devidamente preenchidas e os anexos estão juntados nos respectivos pontos

ORGONOGRAMA..pdf - Anexo do tópic

11.1

11.1 ANEXOS E APÊNDICES

ANEXO I - ORGONOGRAMA.pdf - Vêr anexo do tópico 11.1 no final da página 11

CÓPIA

Todos os direitos reservados e não podem ser reproduzidos sem a autorização expressa do autor.

Assinatura(s)

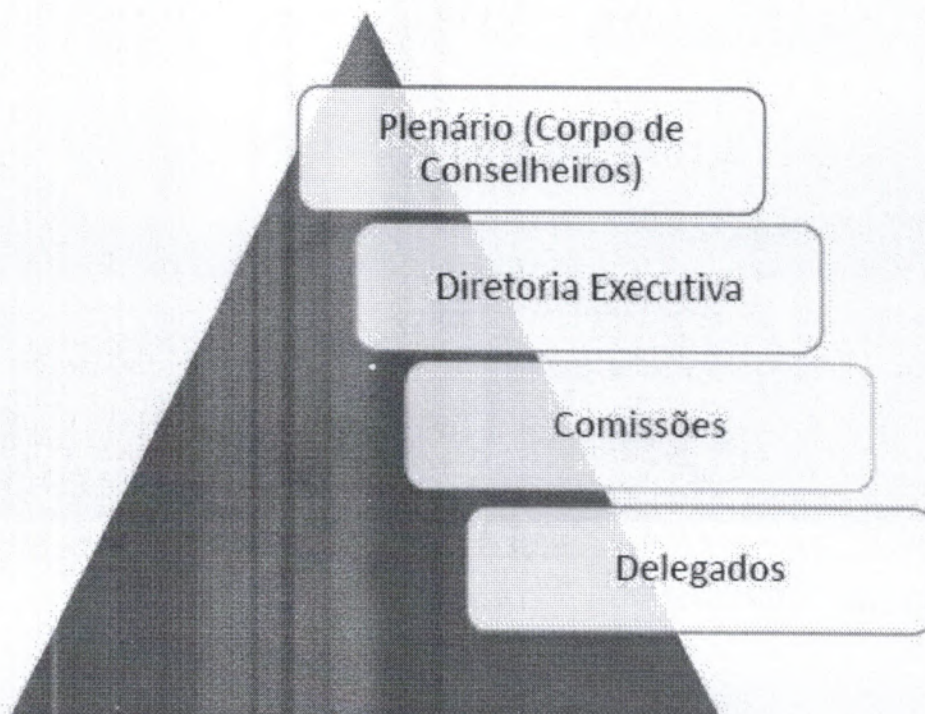

ORGANOGRAMA CRTR 16ª REGIÃO

Assinatura(s)

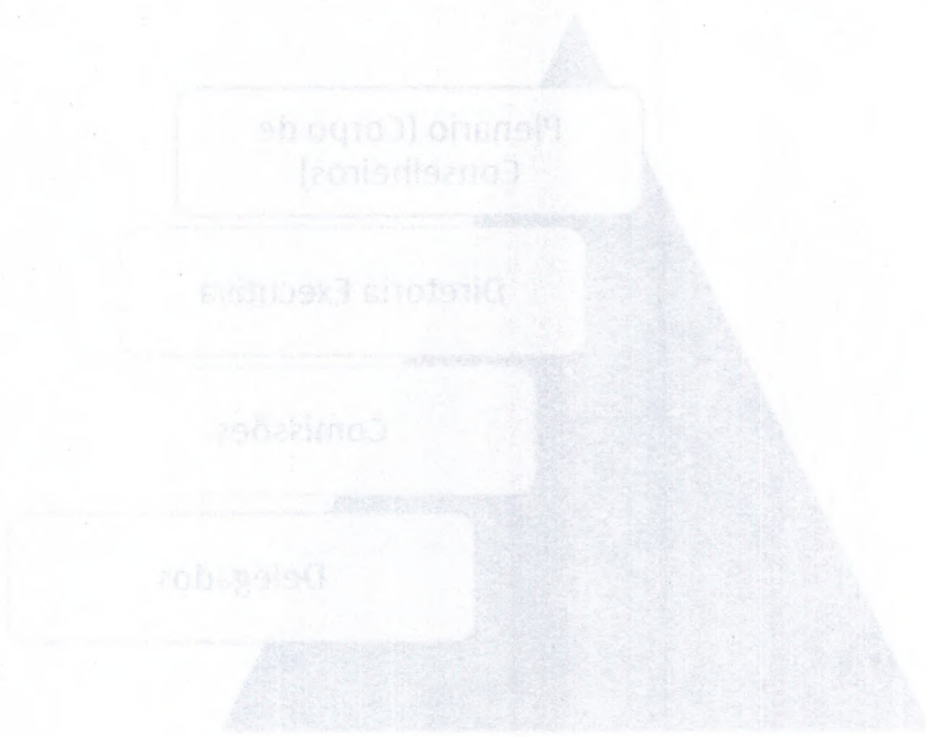

ORGANOGRAMA CRTB 15ª REGIÃO

12 - OUTROS ITENS DE INFORMAÇÃO

12.1 OUTROS ITENS DE INFORMAÇÃO

Não se aplica à entidade

CRTR 16ª Região

Conselho Regional de Técnicos em Radiologia - 16ª Região
CNPJ: 04.713.043/0001-75

Balancete

Período: 01/01/2016 a 31/12/2016

Conta	Saldo Anterior	Débitos	Créditos	Saldo
1 - ATIVO				
1.1 - ATIVO CIRCULANTE	239.452,48D	2.110.809,07	1.915.719,99	434.541,56D
1.1.1 - CAIXA E EQUIVALENTES DE CAIXA	158.215,22D	2.109.234,27	1.856.695,67	410.753,82D
1.1.1.1 - CAIXA E EQUIVALENTES DE CAIXA EM MOEDA NACIONAL	5.081,43D	1.206.314,95	1.195.145,69	16.250,69D
1.1.1.1.1 - CAIXA E EQUIVALENTES DE CAIXA EM MOEDA NACIONAL-CONSOLIDAÇÃO	5.081,43D	1.206.314,95	1.195.145,69	16.250,69D
1.1.1.1.1.01 - CAIXA	432,32D	0,00	0,00	432,32D
1.1.1.1.1.01.01 - CAIXA SEDE	1,45D	0,00	0,00	1,45D
1.1.1.1.1.01.02 - CAIXA - DELEGACIAS REGIONAIS	430,87D	0,00	0,00	430,87D
1.1.1.1.1.19 - BANCOS CONTA MOVIMENTO	0,00	579.049,45	570.802,06	8.247,39D
1.1.1.1.1.19.01 - CAIXA ECONÔMICA FEDERAL - C/C 4256-0	0,00	10.920,16	9.970,93	949,23D
1.1.1.1.1.19.02 - BANCO DO BRASIL 36243-3	0,00	568.129,29	560.831,13	7.298,16D
1.1.1.1.1.30 - REDE BANCÁRIA - ARRECADÇÃO	4.649,11D	627.265,50	624.343,63	7.570,98D
1.1.1.1.1.30.01 - ARRECADÇÃO DA CAIXA ECONÔMICA FEDERAL - 4257-9	0,00	32.236,62	25.095,21	7.141,41D
1.1.1.1.1.30.02 - ARRECADÇÃO DO BANCO DO BRASIL 36245-X	4.649,11D	595.028,88	599.248,42	429,57D
1.1.2 - CRÉDITOS A CURTO PRAZO	149.327,21D	869.240,31	627.815,49	390.752,03D
1.1.2.1 - CRÉDITOS TRIBUTÁRIOS E DE CONTRIBUIÇÕES A RECEBER	149.327,21D	869.240,31	627.815,49	390.752,03D
1.1.2.1.1 - CRÉDITOS TRIBUTÁRIOS E DE CONTRIBUIÇÕES A RECEBER-CONSOLIDAÇÃO	149.327,21D	869.240,31	627.815,49	390.752,03D
1.1.2.1.1.01 - ANUIDADES PESSOA FÍSICA	149.327,21D	856.657,51	622.475,93	383.508,79D
1.1.2.1.1.01.01 - ANUIDADES PESSOA FÍSICA DO EXERCÍCIO	149.327,21D	817.863,46	583.681,88	383.508,79D
1.1.2.1.1.01.02 - ANUIDADES PESSOA FÍSICA-EXERCÍCIOS ANTERIORES	0,00	38.794,05	38.794,05	0,00

Conta	Saldo Anterior	Débitos	Créditos	Saldo
1.1.2.2.1.02 - ANUIDADES PESSOA JURÍDICA	0,00	12.582,80	5.339,56	7.243,24D
1.1.2.2.1.02.01 - ANUIDADES PESSOA JURÍDICA DO EXERCÍCIO	0,00	9.082,80	4.515,06	4.567,74D
1.1.2.2.1.02.02 - ANUIDADES PESSOA JURÍDICA-EXERCÍCIOS ANTERIORES	0,00	3.500,00	824,50	2.675,50D
1.1.3 - DEMAIS CRÉDITOS E VALORES A CURTO PRAZO	3.806,58D	31.980,86	32.036,34	3.751,10D
1.1.3.1 - ADIANTAMENTOS CONCEDIDOS A PESSOAL E A TERCEIROS	165,73D	31.980,86	32.036,34	110,25D
1.1.3.1.1 - ADIANTAMENTOS CONCEDIDOS A PESSOAL E A TERCEIROS-CONSOLIDAÇÃO	165,73D	31.980,86	32.036,34	110,25D
1.1.3.1.1.01 - ADIANTAMENTO DE SALÁRIOS	0,00	110,25	0,00	110,25D
1.1.3.1.1.01.02 - ADIANTAMENTO DE 13º SALÁRIO	0,00	5.508,32	5.508,32	0,00
1.1.3.1.1.01.03 - ADIANTAMENTO DE FÉRIAS	165,73D	14.053,65	14.219,38	0,00
1.1.3.1.1.01.06 - ADIANTAMENTOS DIVERSOS	0,00	0,06	0,06	0,00
1.1.3.1.1.03 - ADIANTAMENTOS DE SUPRIMENTO DE FUNDOS	0,00	12.308,58	12.308,58	0,00
1.1.3.1.1.03.02 - Jean Carlos Dias da Silva	0,00	1.473,00	1.473,00	0,00
1.1.3.1.1.03.03 - Alyn Ricardo Dias do Nascimento	0,00	8.207,61	8.207,61	0,00
1.1.3.1.1.03.05 - Lilian Germano Penava	0,00	2.400,00	2.400,00	0,00
1.1.3.1.1.03.06 - FONTAINE DE ARAÚJO SILVA	0,00	227,97	227,97	0,00
1.1.3.5 - DEPÓSITOS RESTITUIVEIS E VALORES VINCULADOS	3.640,85D	0,00	0,00	3.640,85D
1.1.3.5.1 - DEPÓSITOS RESTITUIVEIS E VALORES VINCULADOS-CONSOLIDAÇÃO	3.640,85D	0,00	0,00	3.640,85D
1.1.3.5.1.02 - OUTROS DEPÓSITOS JUDICIAIS (AÇÕES CÍVEIS, ETC.)	3.640,85D	0,00	0,00	3.640,85D
1.1.3.5.1.02.01 - DETALHAR POR NOME DOS RECLAMANTES..	3.640,85D	0,00	0,00	3.640,85D
1.1.5 - ESTOQUES	0,00	1.614,15	1.614,15	0,00
1.1.5.6 - ALMOXARIFADO	0,00	1.614,15	1.614,15	0,00
1.1.5.6.1 - ALMOXARIFADO-CONSOLIDAÇÃO	0,00	1.614,15	1.614,15	0,00
1.1.5.6.1.01 - MATERIAIS EM ALMOXARIFADO	0,00	1.614,15	1.614,15	0,00
1.1.5.6.1.01.01 - MATERIAL DE CONSUMO	0,00	1.614,15	1.614,15	0,00
1.1.5.6.1.01.01.01 - MATERIAL DE CONSUMO	0,00	1.614,15	1.614,15	0,00

CRRTR 16ª Região

Período: 01/01/2016 a 31/12/2016

Conta	Saldo Anterior	Débitos	Créditos	Saldo
1.1.9 - VARIÁÇÕES PATRIMONIAIS DIMINUTIVAS PAGAS ANTECIPADAMENTE	0,00	84,00	84,00	0,00
1.1.9.7 - BENEFÍCIOS A PESSOAL A APROPRIAR	0,00	84,00	84,00	0,00
1.1.9.7.1 - BENEFÍCIOS A PESSOAL A APROPRIAR-CONSOLIDAÇÃO	0,00	84,00	84,00	0,00
1.1.9.7.1.01 - BENEFÍCIOS A PESSOAL A APROPRIAR	0,00	84,00	84,00	0,00
1.1.9.7.1.01.02 - VALE TRANSPORTE A APROPRIAR	0,00	42,00	42,00	0,00
1.1.9.7.1.01.04 - VALE REFEIÇÃO A APROPRIAR	0,00	42,00	42,00	0,00
1.2 - ATIVO NÃO-CIRCULANTE	81.237,26D	1.574,80	59.024,32	23.787,74D
1.2.3 - IMOBILIZADO	81.237,26D	1.574,80	59.024,32	23.787,74D
1.2.3.1 - BENS MÓVEIS	81.237,26D	1.574,80	163,80	82.648,26D
1.2.3.1.1 - BENS MÓVEIS-CONSOLIDAÇÃO	81.237,26D	1.574,80	163,80	82.648,26D
1.2.3.1.1.01 - BENS MÓVEIS	81.237,26D	1.574,80	163,80	82.648,26D
1.2.3.1.1.01.01 - MOBILIÁRIO EM GERAL	20.567,63D	1.411,00	163,80	21.814,83D
1.2.3.1.1.01.02 - VEÍCULOS	25.800,00D	0,00	0,00	25.800,00D
1.2.3.1.1.01.03 - MÁQUINAS E APARELHOS	11.310,30D	0,00	0,00	11.310,30D
1.2.3.1.1.01.04 - EQUIPAMENTOS DE INFORMÁTICA	14.433,83D	163,80	0,00	14.597,63D
1.2.3.1.1.01.05 - BIBLIOTECA	630,00D	0,00	0,00	630,00D
1.2.3.1.1.01.07 - UTENSÍLIOS DE COPA E COZINHA	70,00D	0,00	0,00	70,00D
1.2.3.1.1.01.09 - OUTROS EQUIPAMENTOS	3.259,50D	0,00	0,00	3.259,50D
1.2.3.1.1.01.99 - OUTROS MATERIAIS PERMANENTES	5.166,00D	0,00	0,00	5.166,00D
1.2.3.8 - (-) DEPRECIAÇÃO, EXAUSTÃO E AMORTIZAÇÃO ACUMULADAS	0,00	0,00	58.860,52	58.860,52C
1.2.3.8.1 - (-) DEPRECIAÇÃO. EXAUSTÃO E AMORTIZAÇÃO ACUMULADAS-CONSOLIDAÇÃO	0,00	0,00	58.860,52	58.860,52C
1.2.3.8.1.01 - (-) DEPRECIAÇÃO ACUMULADA - BENS MÓVEIS	0,00	0,00	58.860,52	58.860,52C
1.2.3.8.1.01.01 - MOBILIÁRIO EM GERAL	0,00	0,00	8.376,03	8.376,03C
1.2.3.8.1.01.02 - VEÍCULOS	0,00	0,00	25.800,00	25.800,00C
1.2.3.8.1.01.03 - MÁQUINAS E APARELHOS	0,00	0,00	5.655,15	5.655,15C
1.2.3.8.1.01.04 - EQUIPAMENTOS DE INFORMÁTICA	0,00	0,00	14.466,59	14.466,59C

CRTR 16ª Região

Período: 01/01/2016 a 31/12/2016

Conta	Saldo Anterior	Débitos	Créditos	Saldo
1.2.3.8.1.01.05 - BIBLIOTECA	0,00	0,00	315,00	315,00C
1.2.3.8.1.01.07 - UTENSÍLIOS DE COPA E COZINHA	0,00	0,00	35,00	35,00C
1.2.3.8.1.01.09 - OUTROS EQUIPAMENTOS	0,00	0,00	1.629,75	1.629,75C
1.2.3.8.1.01.99 - OUTROS MATERIAIS PERMANENTES	0,00	0,00	2.583,00	2.583,00C
2 - PASSIVO E PATRIMÔNIO LÍQUIDO	239.452,48C	2.413.405,63	2.608.494,71	434.541,56C
2.1 - PASSIVO CIRCULANTE	308.907,01C	1.585.385,93	1.357.144,86	80.665,94C
2.1.1 - OBRIGAÇÕES TRABALHISTAS, PREVIDENCIÁRIAS E ASSISTENCIAIS A PAGAR A CURTO PRAZO	7.940,91C	447.341,71	445.785,24	6.384,44C
2.1.1.1 - PESSOAL A PAGAR	2.260,05C	385.357,12	383.109,07	12,00C
2.1.1.1.1 - PESSOAL A PAGAR-CONSOLIDAÇÃO	2.260,05C	385.357,12	383.109,07	12,00C
2.1.1.1.1.01 - OBRIGAÇÕES TRABALHISTAS	2.260,05C	385.357,12	383.109,07	12,00C
2.1.1.1.1.01.01 - SALÁRIOS A PAGAR	0,00	205.343,24	205.355,24	12,00C
2.1.1.1.1.01.03 - ESTAGIÁRIOS A PAGAR	858,30C	34.296,17	33.437,87	0,00
2.1.1.1.1.01.05 - MENSALIDADE E CONTRIBUIÇÃO SINDICAL A PAGAR	0,00	249,45	249,45	0,00
2.1.1.1.1.01.07 - AUTÔNOMOS A PAGAR	1.401,75C	145.468,26	144.066,51	0,00
2.1.1.1.4 - ENCARGOS SOCIAIS A PAGAR	5.680,86C	61.984,59	62.676,17	6.372,44C
2.1.1.1.4.1 - ENCARGOS SOCIAIS A PAGAR-CONSOLIDAÇÃO	5.680,86C	61.984,59	62.676,17	6.372,44C
2.1.1.1.4.1.01 - ENCARGOS SOCIAIS SOBRE FOLHA A RECOLHER	5.680,86C	61.984,59	62.676,17	6.372,44C
2.1.1.1.4.1.01.01 - INSS A RECOLHER	4.582,64C	52.202,51	53.048,02	5.428,15C
2.1.1.1.4.1.01.02 - FGTS A RECOLHER	968,10C	8.658,45	8.529,72	839,37C
2.1.1.1.4.1.01.03 - PIS A RECOLHER	130,12C	1.123,63	1.098,43	104,92C
2.1.2 - EMPRÉSTIMOS E FINANCIAMENTOS A CURTO PRAZO	42.502,79C	50.093,82	61.069,16	53.478,13C
2.1.2.1 - EMPRÉSTIMOS A CURTO PRAZO - INTERNO	42.502,79C	50.093,82	61.069,16	53.478,13C
2.1.2.1.1 - EMPRÉSTIMOS A CURTO PRAZO - INTERNO-CONSOLIDAÇÃO	42.502,79C	50.093,82	61.069,16	53.478,13C
2.1.2.1.1.01 - CRTR EMPRESTIMO	42.502,79C	50.093,82	61.069,16	53.478,13C
2.1.3 - FORNECEDORES E CONTAS A PAGAR A CURTO PRAZO	5.154,81C	813.021,60	807.866,79	0,00
2.1.3.1 - FORNECEDORES E CONTAS A PAGAR NACIONAIS A CURTO PRAZO	5.154,81C	813.021,60	807.866,79	0,00

CRTTR 16ª Região

Período: 01/01/2016 a 31/12/2016

Conta	Saldo Anterior	Débitos	Créditos	Saldo
2.1.3.1.1 - FORNECEDORES E CONTAS A PAGAR NACIONAIS A CURTO PRAZO - CONSOLIDAÇÃO	5.154,81C	813.021,60	807.866,79	0,00
2.1.3.1.1.01 - FORNECEDORES NACIONAIS CURTO PRAZO	5.154,81C	813.021,60	807.866,79	0,00
2.1.3.1.1.01.01 - FORNECEDORES DIVERSOS	5.154,81C	799.588,70	794.433,89	0,00
2.1.3.1.1.01.04 - DESPESA DE SUPRIMENTO A COMPROVAR	0,00	13.432,90	13.432,90	0,00
2.1.4 - OBRIGAÇÕES FISCAIS A CURTO PRAZO	67,55C	2.892,57	3.119,09	294,07C
2.1.4.1 - OBRIGAÇÕES FISCAIS A CURTO PRAZO COM A UNIÃO	67,55C	2.892,57	3.119,09	294,07C
2.1.4.1.1 - OBRIGAÇÕES FISCAIS A CURTO PRAZO COM A UNIÃO - CONSOLIDAÇÃO	67,55C	2.892,57	3.119,09	294,07C
2.1.4.1.1.01 - OBRIGAÇÕES FISCAIS FEDERAIS E PREVIDENCIÁRIAS	67,55C	2.892,57	3.119,09	294,07C
2.1.4.1.1.01.01 - IRRF S/SALÁRIOS A RECOLHER	46,17C	219,56	368,95	195,56C
2.1.4.1.1.01.02 - TRIBUTO/CONTRIBUIÇÃO: IRPJ/CSLL/PIS/COFINS A RECOLHER (COSIRF)	21,38C	2.673,01	2.750,14	98,51C
2.1.7 - PROVISÕES A CURTO PRAZO	0,00	19.028,28	39.304,58	20.276,30C
2.1.7.9 - OUTRAS PROVISÕES A CURTO PRAZO	0,00	19.028,28	39.304,58	20.276,30C
2.1.7.9.1 - OUTRAS PROVISÕES A CURTO PRAZO-CONSOLIDAÇÃO	0,00	19.028,28	39.304,58	20.276,30C
2.1.7.9.1.01 - PROVISÕES TRABALHISTAS	0,00	11.475,37	23.845,73	12.370,36C
2.1.7.9.1.01.01 - PROVISÃO DE FÉRIAS	0,00	0,00	3.701,12	3.701,12C
2.1.7.9.1.01.02 - PROVISÃO DE INSS S/FÉRIAS	0,00	0,00	1.508,36	1.508,36C
2.1.7.9.1.01.03 - PROVISÃO DE FGTS S/FÉRIAS	0,00	0,00	188,55	188,55C
2.1.7.9.1.01.04 - PROVISÃO DE PIS S/FÉRIAS	0,00	7.552,91	7.739,11	186,20C
2.1.7.9.1.01.05 - PROVISÃO DE 13º SALÁRIO	0,00	0,00	1.625,22	1.625,22C
2.1.7.9.1.01.06 - PROVISÃO DE INSS S/13º SALÁRIO	0,00	0,00	619,12	619,12C
2.1.7.9.1.01.07 - PROVISÃO DE FGTS S/13º SALÁRIO	0,00	0,00	77,37	77,37C
2.1.7.9.1.01.08 - PROVISÃO DE PIS S/13º SALÁRIO	253.240,95C	253.007,95	0,00	233,00C
2.1.8 - DEMAIS OBRIGAÇÕES A CURTO PRAZO	253.240,95C	253.007,95	0,00	233,00C
2.1.8.9 - OUTRAS OBRIGAÇÕES A CURTO PRAZO	253.240,95C	253.007,95	0,00	233,00C
2.1.8.9.1 - OUTRAS OBRIGAÇÕES A CURTO PRAZO-CONSOLIDAÇÃO	253.240,95C	253.007,95	0,00	233,00C
2.1.8.9.1.01 - DEPÓSITOS DIVERSAS ORIGENS	233,00C	0,00	0,00	233,00C

Conta	Saldo Anterior	Débitos	Créditos	Saldo
2.1.8.9.1.01.01 - DEPÓSITOS NÃO IDENTIFICADOS - CAIXA ECONÔMICA FEDERAL	233,00C	0,00	0,00	233,00C
2.1.8.9.1.02 - CREDITOS A CLASSIFICAR	253.007,95C	253.007,95	0,00	0,00
2.1.8.9.1.02.01 - CREDITOS A CLASSIFICAR C/C	253.007,95C	253.007,95	0,00	0,00
2.3 - PATRIMÔNIO LÍQUIDO	69.454,53D	828.019,70	1.251.349,85	353.875,62C
2.3.1 - PATRIMÔNIO SOCIAL E CAPITAL SOCIAL	75.462,15C	0,00	0,00	75.462,15C
2.3.1.1 - PATRIMÔNIO SOCIAL	75.462,15C	0,00	0,00	75.462,15C
2.3.1.1.1 - PATRIMÔNIO SOCIAL - CONSOLIDAÇÃO	75.462,15C	0,00	0,00	75.462,15C
2.3.1.1.1.01 - PATRIMÔNIO SOCIAL	75.462,15C	0,00	0,00	75.462,15C
2.3.1.1.1.01.01 - PATRIMÔNIO SOCIAL	75.462,15C	0,00	0,00	75.462,15C
2.3.7 - RESULTADOS ACUMULADOS	144.916,68D	828.019,70	1.251.349,85	278.413,47C
2.3.7.1 - SUPERÁVITS OU DÉFICITS ACUMULADOS	144.916,68D	828.019,70	1.251.349,85	278.413,47C
2.3.7.1.1 - SUPERÁVITS OU DÉFICITS ACUMULADOS - CONSOLIDAÇÃO	144.916,68D	828.019,70	1.251.349,85	278.413,47C
2.3.7.1.1.01 - SUPERÁVITS OU DÉFICITS DO EXERCÍCIO	33.680,92D	794.338,78	1.251.349,85	423.330,15C
2.3.7.1.1.01.01 - SUPERÁVITS OU DÉFICITS DO EXERCÍCIO CORRENTE	33.680,92D	794.338,78	1.251.349,85	423.330,15C
2.3.7.1.1.02 - SUPERÁVITS OU DÉFICITS DO EXERCÍCIO ANTERIORES	120.515,33C	33.680,92	0,00	86.834,41C
2.3.7.1.1.02.01 - SUPERÁVITS OU DÉFICITS ACUMULADOS DE EXERCÍCIOS ANTERIORES	120.515,33C	33.680,92	0,00	86.834,41C
2.3.7.1.1.03 - AJUSTES DE EXERCÍCIOS ANTERIORES	231.751,09D	0,00	0,00	231.751,09D
2.3.7.1.1.03.01 - AJUSTES DE EXERCÍCIOS ANTERIORES	231.751,09D	0,00	0,00	231.751,09D
3 - VARIAÇÃO PATRIMONIAL DIMINUTIVA	0,00	841.219,92	841.219,92	0,00
3.1 - PESSOAL E ENCARGOS	0,00	202.678,74	202.678,74	0,00
3.1.1 - REMUNERAÇÃO DE PESSOAL	0,00	103.793,83	103.793,83	0,00
3.1.1.1 - REMUNERAÇÃO A PESSOAL - RGPS	0,00	103.793,83	103.793,83	0,00
3.1.1.1.1 - REMUNERAÇÃO A PESSOAL - RGPS - CONSOLIDADO	0,00	103.793,83	103.793,83	0,00
3.1.1.1.2.01 - VENCIMENTOS E VANTAGENS FIXAS - PESSOAL CIVIL - RGPS	0,00	103.278,70	103.278,70	0,00
3.1.1.2.1.01.01 - VENCIMENTOS E SALÁRIOS	0,00	61.446,14	61.446,14	0,00
3.1.1.2.1.01.06 - GRATIFICAÇÃO POR EXERCÍCIO DE CARGO OU FUNÇÃO	0,00	5.160,00	5.160,00	0,00

CRTR 16ª Região

Período: 01/01/2016 a 31/12/2016

Conta	Saldo Anterior	Débitos	Créditos	Saldo
3.1.1.2.1.01.08 - FÉRIAS VENCIDAS E PROPORCIONAIS	0,00	22.355,25	22.355,25	0,00
3.1.1.2.1.01.09 - 13º SALÁRIO	0,00	10.890,23	10.890,23	0,00
3.1.1.2.1.01.10 - ABONO DE FERIAS (1/3) - CF/88	0,00	2.077,50	2.077,50	0,00
3.1.1.2.1.01.11 - ABONO PECUNIÁRIO DE FÉRIAS	0,00	1.349,58	1.349,58	0,00
3.1.1.2.1.03 - SENTENÇAS JUDICIAIS	0,00	515,13	515,13	0,00
3.1.1.2.1.03.99 - OUTRAS VANTAGENS DECORRENTES DE SENTENÇA JUDICIAL	0,00	515,13	515,13	0,00
3.1.2 - ENCARGOS PATRONAIS	0,00	61.612,46	61.612,46	0,00
3.1.2.2 - ENCARGOS PATRONAIS - RGPS	0,00	49.826,27	49.826,27	0,00
3.1.2.2.1 - ENCARGOS PATRONAIS - RGPS - CONSOLIDAÇÃO	0,00	49.826,27	49.826,27	0,00
3.1.2.2.1.01 - INSS - CONTRIBUIÇÕES PREVIDENCIÁRIAS	0,00	48.425,72	48.425,72	0,00
3.1.2.2.1.02 - PIS/PASEP - CONTRIBUIÇÃO S/ FOLHA DE PAGTO.	0,00	1.400,55	1.400,55	0,00
3.1.2.3 - ENCARGOS PATRONAIS - FGTS	0,00	11.786,19	11.786,19	0,00
3.1.2.3.1 - ENCARGOS PATRONAIS - FGTS - CONSOLIDAÇÃO	0,00	11.786,19	11.786,19	0,00
3.1.2.3.1.01 - FGTS	0,00	11.786,19	11.786,19	0,00
3.1.3 - BENEFÍCIOS A PESSOAL	0,00	37.224,41	37.224,41	0,00
3.1.3.2 - BENEFÍCIOS A PESSOAL - RGPS	0,00	37.224,41	37.224,41	0,00
3.1.3.2.1 - BENEFÍCIOS A PESSOAL - RGPS - CONSOLIDAÇÃO	0,00	37.224,41	37.224,41	0,00
3.1.3.2.1.01 - AUXÍLIO-ALIMENTAÇÃO - LEI 8460/1992	0,00	22.800,00	22.800,00	0,00
3.1.3.2.1.03 - AUXÍLIO TRANSPORTE	0,00	14.424,41	14.424,41	0,00
3.1.9 - OUTRAS VARIAÇÕES PATRIMONIAIS DIMINUTIVAS - PESSOAL E ENCARGOS	0,00	48,04	48,04	0,00
3.1.9.1 - INDENIZAÇÕES E RESTITUIÇÕES TRABALHISTAS	0,00	48,04	48,04	0,00
3.1.9.1.1 - INDENIZAÇÕES E RESTITUIÇÕES TRABALHISTAS - CONSOLIDAÇÃO	0,00	48,04	48,04	0,00
3.1.9.1.1.03 - MULTAS E CONTRIBUIÇÕES SOBRE DEPÓSITOS DO FGTS	0,00	48,04	48,04	0,00
3.3 - USO DE BENS, SERVIÇOS E CONSUMO DE CAPITAL FIXO	0,00	412.709,36	412.709,36	0,00
3.3.1 - USO DE MATERIAL DE CONSUMO	0,00	10.373,08	10.373,08	0,00
3.3.1.1 - CONSUMO DE MATERIAL	0,00	10.373,08	10.373,08	0,00

Conta	Saldo Anterior	Débitos	Créditos	Saldo
3.3.1.1.1 - CONSUMO DE MATERIAL - CONSOLIDAÇÃO	0,00	10.373,08	10.373,08	0,00
3.3.1.1.1.03 - MATERIAL PARA FESTIVIDADES E HOMENAGENS	0,00	283,70	283,70	0,00
3.3.1.1.1.04 - MATERIAL DE EXPEDIENTE	0,00	2.062,94	2.062,94	0,00
3.3.1.1.1.05 - MATERIAL DE INFORMÁTICA	0,00	4.675,24	4.675,24	0,00
3.3.1.1.1.10 - MATERIAL PARA MANUTENÇÃO DE BENS IMÓVEIS/INSTALAÇÕES	0,00	1.910,20	1.910,20	0,00
3.3.1.1.1.14 - MATERIAL PARA MANUTENÇÃO DE VEÍCULOS	0,00	1.441,00	1.441,00	0,00
3.3.2 - SERVIÇOS	0,00	343.475,76	343.475,76	0,00
3.3.2.1 - DIÁRIAS	0,00	92.600,00	92.600,00	0,00
3.3.2.1.1 - DIÁRIAS - CONSOLIDAÇÃO	0,00	92.600,00	92.600,00	0,00
3.3.2.1.1.01 - DIÁRIAS - PESSOAL CIVIL	0,00	36.500,00	36.500,00	0,00
3.3.2.1.1.04 - DIÁRIAS A CONSELHEIROS	0,00	56.100,00	56.100,00	0,00
3.3.2.1.1.04.01 - DIÁRIAS A CONSELHEIROS/ DELEGADOS - NO PAÍS	0,00	2.100,00	2.100,00	0,00
3.3.2.1.1.04.03 - JETON	0,00	54.000,00	54.000,00	0,00
3.3.2.2 - SERVIÇOS TERCEIROS - PESSOA FÍSICA	0,00	131.657,37	131.657,37	0,00
3.3.2.2.1 - SERVIÇOS TERCEIROS - PESSOA FÍSICA - CONSOLIDAÇÃO	0,00	131.657,37	131.657,37	0,00
3.3.2.2.1.01 - SERVIÇOS DE CONSULTORIA	0,00	66.285,42	66.285,42	0,00
3.3.2.2.1.01.01 - ASSESSORIA E CONSULTORIA TÉCNICA OU JURÍDICA - PESSOA FÍSICA	0,00	66.285,42	66.285,42	0,00
3.3.2.2.1.09 - SERVIÇOS TÉCNICOS PROFISSIONAIS	0,00	5.550,00	5.550,00	0,00
3.3.2.2.1.10 - ESTAGIÁRIOS E MENORES APRENDIZES	0,00	27.810,56	27.810,56	0,00
3.3.2.2.1.12 - LOCAÇÕES	0,00	19.927,13	19.927,13	0,00
3.3.2.2.1.12.01 - LOCAÇÃO DE IMÓVEIS	0,00	19.927,13	19.927,13	0,00
3.3.2.2.1.96 - OUTROS SERVIÇOS DE TERCEIROS - P.F. - SUPRIMENTO DE FUNDOS	0,00	11.334,26	11.334,26	0,00
3.3.2.2.1.99 - OUTROS SERVIÇOS DE TERCEIROS - P.F. - NÃO ESPECIFICADOS	0,00	750,00	750,00	0,00
3.3.2.3 - SERVIÇOS TERCEIROS - PESSOA JURÍDICA	0,00	119.218,39	119.218,39	0,00
3.3.2.3.1 - SERVIÇOS TERCEIROS - PESSOA JURÍDICA - CONSOLIDAÇÃO	0,00	119.218,39	119.218,39	0,00

CRTR 16a Região

Período: 01/01/2016 a 31/12/2016

Conta	Saldo Anterior	Débitos	Créditos	Saldo
3.3.2.3.1.01 - CONSULTORIA E ASSESSORIA	0,00	21.238,00	21.238,00	0,00
3.3.2.3.1.01.01 - ASSESSORIA E CONSULTORIA TÉCNICA OU JURÍDICA - PESSOA JURÍDICA	0,00	21.238,00	21.238,00	0,00
3.3.2.3.1.04 - SERVIÇOS DE COMUNICAÇÃO	0,00	36.295,14	36.295,14	0,00
3.3.2.3.1.04.01 - SERVIÇOS DE TELECOMUNICAÇÕES - TELEFONIA E INTERNET	0,00	19.392,53	19.392,53	0,00
3.3.2.3.1.04.02 - SERVIÇOS DE CORREIOS E TELÉGRAFOS	0,00	16.902,61	16.902,61	0,00
3.3.2.3.1.05 - SERVIÇOS DE PUBLICIDADE	0,00	2.574,00	2.574,00	0,00
3.3.2.3.1.05.01 - SERVIÇOS DE PUBLICIDADE LEGAL	0,00	2.574,00	2.574,00	0,00
3.3.2.3.1.06 - MANUTENÇÃO E CONSERVAÇÃO	0,00	3.771,00	3.771,00	0,00
3.3.2.3.1.06.02 - MANUTENÇÃO E CONSERVAÇÃO DE IMÓVEIS	0,00	310,00	310,00	0,00
3.3.2.3.1.06.04 - MANUTENÇÃO E CONSERVAÇÃO DE EQUIP. DE INFORMÁTICA	0,00	215,00	215,00	0,00
3.3.2.3.1.06.05 - MANUTENÇÃO E CONSERVAÇÃO DE VEÍCULOS	0,00	3.246,00	3.246,00	0,00
3.3.2.3.1.08 - SERVIÇOS DE ÁGUA E ESGOTO, ENERGIA ELÉTRICA, GÁS E OUTROS.	0,00	6.720,65	6.720,65	0,00
3.3.2.3.1.08.01 - SERVIÇO DE ÁGUA E ESGOTO	0,00	783,20	783,20	0,00
3.3.2.3.1.08.02 - SERVIÇO DE ENERGIA ELÉTRICA	0,00	5.937,45	5.937,45	0,00
3.3.2.3.1.10 - LOCAÇÕES	0,00	17.579,11	17.579,11	0,00
3.3.2.3.1.10.02 - LOCAÇÃO DE SISTEMAS DE INFORMÁTICA - SOFTWARE	0,00	16.150,31	16.150,31	0,00
3.3.2.3.1.10.03 - LOCAÇÃO DE MÁQUINAS E EQUIPAMENTOS	0,00	1.428,80	1.428,80	0,00
3.3.2.3.1.29 - SEGURO EM GERAL	0,00	3.690,01	3.690,01	0,00
3.3.2.3.1.32 - SERVIÇOS BANCÁRIOS	0,00	16.068,03	16.068,03	0,00
3.3.2.3.1.48 - SERVIÇOS GRÁFICOS	0,00	850,00	850,00	0,00
3.3.2.3.1.56 - PASSAGENS E DESPESAS COM LOCOMOÇÃO	0,00	10.238,65	10.238,65	0,00
3.3.2.3.1.56.01 - PASSAGENS PARA O PAÍS	0,00	10.238,65	10.238,65	0,00
3.3.2.3.1.99 - OUTROS SERVIÇOS DE TERCEIROS - P.J. - NÃO ESPECIFICADOS	0,00	193,80	193,80	0,00
3.3.3 - DEPRECIACAO, AMORTIZACAO E EXAUSTAO	0,00	58.860,52	58.860,52	0,00
3.3.3.1 - DEPRECIACAO	0,00	58.860,52	58.860,52	0,00
3.3.3.1.1 - DEPRECIACAO - EXTRA OFSS	0,00	58.860,52	58.860,52	0,00

CRTR 16ª Região

Período: 01/01/2016 a 31/12/2016

Conta	Saldo Anterior	Débitos	Créditos	Saldo
3.3.3.1.1.01 - DEPRECIACAO DE IMOBILIZADO	0,00	58.860,52	58.860,52	0,00
3.4 - VARIACOES PATRIMONIAIS DIMINUTIVAS FINANCEIRAS	0,00	37,21	37,21	0,00
3.4.2 - JUROS E ENCARGOS DE MORA	0,00	37,21	37,21	0,00
3.4.2.3 - JUROS E ENCARGOS DE MORA DE OBRIGACOES TRIBUTARIAS	0,00	37,21	37,21	0,00
3.4.2.3.1 - JUROS E ENCARGOS DE MORA DE OBRIG. TRIBUTARIAS-CONSOLIDACAO	0,00	37,21	37,21	0,00
3.4.2.3.1.02 - MULTAS DE MORA DE OBRIGACOES TRIBUTARIAS	0,00	37,21	37,21	0,00
3.5 - TRANSFERENCIAS CONCEDIDAS	0,00	220.532,76	220.532,76	0,00
3.5.1 - TRANSFERENCIAS INTRAGOVERNAMENTAIS	0,00	220.532,76	220.532,76	0,00
3.5.1.1 - TRANSFERENCIAS INTRAGOVERNAMENTAIS - CONSOLIDACAO	0,00	220.532,76	220.532,76	0,00
3.5.1.1.1 - TRANSFERENCIAS CORRENTES	0,00	220.532,76	220.532,76	0,00
3.5.1.1.1.01 - TRANSFERENCIA PARA O CONTER - COTA-PARTE (1/3)	0,00	220.532,76	220.532,76	0,00
3.7 - VPD - TRIBUTARIAS	0,00	5.261,85	5.261,85	0,00
3.7.1 - IMPOSTOS, TAXAS E CONTRIBUICOES DE MELHORIA	0,00	2.426,19	2.426,19	0,00
3.7.1.2 - TAXAS	0,00	2.426,19	2.426,19	0,00
3.7.1.2.1 - TAXAS - CONSOLIDACAO	0,00	2.426,19	2.426,19	0,00
3.7.1.2.1.02 - TAXA DE INSCRICAO MUNICIPAL E TAXAS DE COLETA URBANA	0,00	2.426,19	2.426,19	0,00
3.7.2 - CONTRIBUICOES	0,00	2.835,66	2.835,66	0,00
3.7.2.1 - CONTRIBUICOES SOCIAIS	0,00	2.835,66	2.835,66	0,00
3.7.2.1.1 - CONTRIBUICOES SOCIAIS - CONSOLIDACAO	0,00	2.835,66	2.835,66	0,00
3.7.2.1.1.04 - INSS - CONTRIBUICAO PREVIDENCIARIA: SERVICOS DE TERCEIROS - P.F.	0,00	2.835,66	2.835,66	0,00
4 - VARIAÇÃO PATRIMONIAL AUMENTATIVA	0,00	1.367.076,70	1.367.076,70	0,00
4.2 - CONTRIBUICOES	0,00	951.976,19	951.976,19	0,00
4.2.4 - CONTRIBUICOES DE INTERESSE DAS CATEGORIAS PROFISSIONAIS	0,00	951.976,19	951.976,19	0,00
4.2.4.1 - CONTRIBUICOES DE INTERESSE DAS CATEGORIAS PROFISSIONAIS - CONSOLIDACAO	0,00	951.976,19	951.976,19	0,00
4.2.4.1.1 - ANUIDADES PESSOA FISICA	0,00	938.432,10	938.432,10	0,00
4.2.4.1.1.01 - ANUIDADES DO EXERCICIO - P.F.	0,00	860.323,35	860.323,35	0,00

CRTR 16ª Região

Período: 01/01/2016 a 31/12/2016

Conta	Saldo Anterior	Débitos	Créditos	Saldo
4.2.4.1.1.02 - ANUIDADES DE EXERCÍCIOS ANTERIORES - P.F.	0,00	69.358,18	69.358,18	0,00
4.2.4.1.1.03 - DÍVIDA ATIVA PESSOA FÍSICA - PRINCIPAL	0,00	8.750,57	8.750,57	0,00
4.2.4.1.2 - ANUIDADES PESSOA JURÍDICA	0,00	13.544,09	13.544,09	0,00
4.2.4.1.2.01 - ANUIDADES DO EXERCÍCIO - P.J.	0,00	10.044,09	10.044,09	0,00
4.2.4.1.2.02 - ANUIDADES DE EXERCÍCIOS ANTERIORES - P.J.	0,00	3.500,00	3.500,00	0,00
4.3 - EXPLORAÇÃO E VENDA DE BENS, SERVIÇOS E DIREITOS	0,00	44.133,38	44.133,38	0,00
4.3.3 - EXPLORAÇÃO DE BENS E DIREITOS E PRESTAÇÃO DE SERVIÇOS	0,00	44.133,38	44.133,38	0,00
4.3.3.1 - VALOR BRUTO DE EXPLORAÇÃO DE BENS E DIREITOS E PRESTAÇÃO DE SERVIÇOS	0,00	44.133,38	44.133,38	0,00
4.3.3.1.1 - VALOR BRUTO DE EXPLORAÇÃO DE BENS, DIREITOS E PRESTAÇÃO DE SERVIÇOS - CONSOLIDAÇÃO	0,00	44.133,38	44.133,38	0,00
4.3.3.1.1.39 - SERVIÇOS ADMINISTRATIVOS	0,00	44.133,38	44.133,38	0,00
4.3.3.1.1.39.01 - TAXA DE INSCRIÇÃO - PESSOAS FÍSICAS	0,00	27.318,26	27.318,26	0,00
4.3.3.1.1.39.02 - EXPEDIÇÃO DE IDENTIDADE PROFISSIONAL	0,00	8.485,07	8.485,07	0,00
4.3.3.1.1.39.04 - ANOTAÇÃO DE RESPONSABILIDADE TÉCNICA (SUPERVISOR TÉCNICO)	0,00	3.289,57	3.289,57	0,00
4.3.3.1.1.39.06 - TAXA DE INSCRIÇÃO - PESSOA JURÍDICA	0,00	271,36	271,36	0,00
4.3.3.1.1.39.07 - EXPEDIÇÃO DE CERTIFICADOS/REGISTROS/CADASTROS - PJ	0,00	4.332,38	4.332,38	0,00
4.3.3.1.1.39.08 - REATIVAÇÃO DE INSCRIÇÃO OU REGISTRO PROFISSIONAL - PJ	0,00	407,04	407,04	0,00
4.3.3.1.1.39.51 - OUTROS SERVIÇOS COMERCIAIS	0,00	29,70	29,70	0,00
4.4 - VARIAÇÕES PATRIMONIAIS AUMENTATIVAS FINANCEIRAS	0,00	17.460,20	17.460,20	0,00
4.4.1 - JUROS E ENCARGOS DE EMPRÉSTIMOS E FINANCIAMENTOS CONCEDIDOS	0,00	308,82	308,82	0,00
4.4.1.1 - JUROS E ENCARGOS DE EMPRÉSTIMOS CONCEDIDOS	0,00	308,82	308,82	0,00
4.4.1.1.2 - JUROS E ENCARGOS DE EMPRÉSTIMOS CONCEDIDOS - CONSOLIDAÇÃO	0,00	308,82	308,82	0,00
4.4.1.1.2.02 - OUTROS SERVIÇOS FINANCEIROS	0,00	17.151,38	17.151,38	0,00
4.4.2 - JUROS E ENCARGOS DE MORA	0,00	17.151,38	17.151,38	0,00
4.4.2.9 - OUTROS JUROS E ENCARGOS DE MORA	0,00	17.151,38	17.151,38	0,00
4.4.2.9.1 - OUTROS JUROS E ENCARGOS DE MORA - CONSOLIDAÇÃO	0,00	17.151,38	17.151,38	0,00
4.4.2.9.1.01 - MULTAS SOBRE ANUIDADES DE PESSOAS FÍSICAS	0,00	3.355,52	3.355,52	0,00

Conta	Saldo Anterior	Débitos	Créditos	Saldo
4.4.2.9.1.02 - JUROS SOBRE ANUIDADES DE PESSOAS FÍSICAS	0,00	13.624,86	13.624,86	0,00
4.4.2.9.1.03 - MULTAS SOBRE ANUIDADES DE PESSOAS JURÍDICAS	0,00	40,06	40,06	0,00
4.4.2.9.1.04 - JUROS SOBRE ANUIDADES DE PESSOAS JURÍDICAS	0,00	130,94	130,94	0,00
4.5 - TRANSFERÊNCIAS RECEBIDAS	0,00	80.969,25	80.969,25	0,00
4.5.1 - TRANSFERÊNCIAS INTRA GOVERNAMENTAIS	0,00	80.969,25	80.969,25	0,00
4.5.1.2 - TRANSFERÊNCIAS INTRA GOVERNAMENTAIS - INTRA-CONSELHOS	0,00	80.969,25	80.969,25	0,00
4.5.1.2.1 - TRANSFERÊNCIAS INTRA GOVERNAMENTAIS - INTRA-CONSELHOS - CORRENTES	0,00	80.969,25	80.969,25	0,00
4.5.1.2.1.01 - TRANSFERÊNCIAS DO CONTER	0,00	80.969,25	80.969,25	0,00
4.5.1.2.1.01.01 - TRANSFERÊNCIAS OUTROS PROJETOS - EXERCÍCIO CORRENTE	0,00	2.000,00	2.000,00	0,00
4.5.1.2.1.01.05 - DOAÇÃO PARA ATIVIDADE DE FISCALIZAÇÃO - EXERCÍCIO CORRENTE	0,00	18.876,60	18.876,60	0,00
4.5.1.2.1.01.07 - OUTRAS DOAÇÕES DO CONTER PARA DESPESAS CORRENTES	0,00	60.092,65	60.092,65	0,00
4.9 - OUTRAS VARIAÇÕES PATRIMONIAIS AUMENTATIVAS	0,00	272.537,68	272.537,68	0,00
4.9.1 - VARIAÇÃO PATRIMONIAL AUMENTATIVA A CLASSIFICAR	0,00	253.007,95	253.007,95	0,00
4.9.1.1 - VARIAÇÃO PATRIMONIAL AUMENTATIVA A CLASSIFICAR - CONSOLIDAÇÃO	0,00	253.007,95	253.007,95	0,00
4.9.1.1.1 - VARIAÇÃO PATRIMONIAL AUMENTATIVA A CLASSIFICAR	0,00	253.007,95	253.007,95	0,00
4.9.1.1.1.01 - VARIAÇÃO AUMENTATIVA A CLASSIFICAR CONSOLIDADA	0,00	253.007,95	253.007,95	0,00
4.9.9 - DIVERSAS VARIAÇÕES PATRIMONIAIS AUMENTATIVAS	0,00	19.529,73	19.529,73	0,00
4.9.9.5 - MULTAS ADMINISTRATIVAS	0,00	19.529,73	19.529,73	0,00
4.9.9.5.1 - MULTAS ADMINISTRATIVAS - CONSOLIDAÇÃO	0,00	19.529,73	19.529,73	0,00
4.9.9.5.1.01 - MULTAS DE ELEIÇÕES	0,00	238,84	238,84	0,00
4.9.9.5.1.99 - OUTRAS MULTAS	0,00	19.290,89	19.290,89	0,00
5 - CONTROLES DA APROVAÇÃO DO PLANEJAMENTO E ORÇAMENTO	5.154,81D	2.978.779,57	2.983.934,38	0,00
5.2 - ORÇAMENTO APROVADO	0,00	2.973.624,76	2.973.624,76	0,00
5.2.1 - PREVISÃO DA RECEITA	0,00	1.688.013,40	1.688.013,40	0,00
5.2.1.1 - PREVISÃO INICIAL DA RECEITA	0,00	1.175.078,84	1.175.078,84	0,00
5.2.1.1.1 - RECEITA CORRENTE	0,00	1.158.078,84	1.158.078,84	0,00

CRTR 16ª Região

Período: 01/01/2016 a 31/12/2016

Conta	Saldo Anterior	Débitos	Créditos	Saldo
5.2.1.1.1.12 - RECEITAS DE CONTRIBUIÇÕES	0,00	955.956,44	955.956,44	0,00
5.2.1.1.1.12.40 - CONTRIBUIÇÃO DAS CATEGORIAS PROFISSIONAIS E ECONÔMICAS	0,00	955.956,44	955.956,44	0,00
5.2.1.1.1.12.40.01 - ANUIDADES - PESSOAS FÍSICAS	0,00	941.975,81	941.975,81	0,00
5.2.1.1.1.12.40.01.001 - ANUIDADES DO EXERCÍCIO - P.F.	0,00	826.555,14	826.555,14	0,00
5.2.1.1.1.12.40.01.002 - ANUIDADES DE EXERCÍCIOS ANTERIORES - P.F.	0,00	115.420,67	115.420,67	0,00
5.2.1.1.1.12.40.02 - ANUIDADES - PESSOAS JURÍDICAS	0,00	13.980,63	13.980,63	0,00
5.2.1.1.1.12.40.02.001 - ANUIDADES DO EXERCÍCIO - P.J.	0,00	12.592,80	12.592,80	0,00
5.2.1.1.1.12.40.02.002 - ANUIDADES DE EXERCÍCIOS ANTERIORES - P.J.	0,00	1.387,83	1.387,83	0,00
5.2.1.1.1.16 - RECEITAS DE SERVIÇOS	0,00	46.193,14	46.193,14	0,00
5.2.1.1.1.16.01 - SERVIÇOS COMERCIAIS	0,00	65,72	65,72	0,00
5.2.1.1.1.16.01.99 - OUTROS SERVIÇOS COMERCIAIS	0,00	65,72	65,72	0,00
5.2.1.1.1.16.02 - SERVIÇOS FINANCEIROS	0,00	308,82	308,82	0,00
5.2.1.1.1.16.02.99 - OUTROS SERVIÇOS FINANCEIROS	0,00	308,82	308,82	0,00
5.2.1.1.1.16.13 - SERVIÇOS ADMINISTRATIVOS	0,00	45.818,60	45.818,60	0,00
5.2.1.1.1.16.13.01 - TAXA DE INSCRIÇÃO - PESSOAS FÍSICAS	0,00	27.864,00	27.864,00	0,00
5.2.1.1.1.16.13.02 - EXPEDIÇÃO DE IDENTIDADE PROFISSIONAL	0,00	8.485,07	8.485,07	0,00
5.2.1.1.1.16.13.04 - ANOTAÇÃO DE RESPONSABILIDADE TÉCNICA (SUPERVISOR TÉCNICO)	0,00	3.490,97	3.490,97	0,00
5.2.1.1.1.16.13.05 - REATIVAÇÃO DE INSCRIÇÃO OU DE REGISTRO PROFISSIONAL - PF	0,00	661,44	661,44	0,00
5.2.1.1.1.16.13.06 - TAXA DE INSCRIÇÃO - PESSOA JURÍDICA	0,00	678,40	678,40	0,00
5.2.1.1.1.16.13.07 - EXPEDIÇÃO DE CERTIFICADOS/REGISTROS/CADASTROS - PJ	0,00	4.231,68	4.231,68	0,00
5.2.1.1.1.16.13.08 - REATIVAÇÃO DE INSCRIÇÃO OU REGISTRO PROFISSIONAL - PJ	0,00	407,04	407,04	0,00
5.2.1.1.1.17 - TRANSFERÊNCIAS CORRENTES	0,00	80.969,25	80.969,25	0,00
5.2.1.1.1.17.10 - TRANSFERÊNCIAS INTRAGOVERNAMENTAIS	0,00	80.969,25	80.969,25	0,00
5.2.1.1.1.17.10.01 - TRANSFERÊNCIAS DO CONTER	0,00	80.969,25	80.969,25	0,00

Conta	Saldo Anterior	Débitos	Créditos	Saldo
5.2.1.1.1.17.10.01.001 - TRANSFERÊNCIAS OUTROS PROJETOS - EXERCÍCIO CORRENTE	0,00	2.000,00	2.000,00	0,00
5.2.1.1.1.17.10.01.005 - DOAÇÃO PARA ATIVIDADE DE FISCALIZAÇÃO - EXERCÍCIO CORRENTE	0,00	18.876,60	18.876,60	0,00
5.2.1.1.1.17.10.01.099 - OUTRAS DOAÇÕES DO CONTER PARA DESPESAS CORRENTES	0,00	60.092,65	60.092,65	0,00
5.2.1.1.1.19 - OUTRAS RECEITAS CORRENTES	0,00	74.960,01	74.960,01	0,00
5.2.1.1.1.19.10 - MULTAS E JUROS DE MORA	0,00	37.606,17	37.606,17	0,00
5.2.1.1.1.19.10.02 - MULTAS E JUROS DE MORA DAS CONTRIBUIÇÕES	0,00	18.076,44	18.076,44	0,00
5.2.1.1.1.19.10.02.001 - MULTAS SOBRE ANUIDADES DE PESSOAS FÍSICAS	0,00	3.355,52	3.355,52	0,00
5.2.1.1.1.19.10.02.002 - JUROS SOBRE ANUIDADES DE PESSOAS FÍSICAS	0,00	14.442,48	14.442,48	0,00
5.2.1.1.1.19.10.02.003 - MULTAS SOBRE ANUIDADES DE PESSOAS JURÍDICAS	0,00	40,06	40,06	0,00
5.2.1.1.1.19.10.02.004 - JUROS SOBRE ANUIDADES DE PESSOAS JURÍDICAS	0,00	238,38	238,38	0,00
5.2.1.1.1.19.10.09 - MULTAS DE OUTRAS ORIGENS	0,00	19.529,73	19.529,73	0,00
5.2.1.1.1.19.10.09.098 - MULTAS DE ELEIÇÕES	0,00	238,84	238,84	0,00
5.2.1.1.1.19.10.09.099 - OUTRAS MULTAS	0,00	19.290,89	19.290,89	0,00
5.2.1.1.1.19.32 - RECEITA DA DÍVIDA ATIVA	0,00	37.353,84	37.353,84	0,00
5.2.1.1.1.19.32.16 - RECEITA DA DÍVIDA ATIVA DE OUTRAS CONTRIBUIÇÕES	0,00	37.353,84	37.353,84	0,00
5.2.1.1.1.19.32.16.001 - DÍVIDA ATIVA PESSOA FÍSICA - PRINCIPAL	0,00	17.000,00	17.000,00	0,00
5.2.1.1.2 - RECEITA DE CAPITAL	0,00	17.000,00	17.000,00	0,00
5.2.1.1.2.21 - OPERAÇÕES DE CRÉDITOS	0,00	17.000,00	17.000,00	0,00
5.2.1.1.2.21.10 - OPERAÇÕES DE CRÉDITOS INTERNAS	0,00	17.000,00	17.000,00	0,00
5.2.1.1.2.21.10.99 - OUTRAS OPERAÇÕES DE CRÉDITOS INTERNA	0,00	17.000,00	17.000,00	0,00
5.2.1.1.2.21.10.99.001 - EMPRÉSTIMOS DO CONTER	0,00	17.000,00	17.000,00	0,00
5.2.1.2 - ALTERAÇÃO DA PREVISÃO DA RECEITA	0,00	512.934,56	512.934,56	0,00
5.2.1.2.1 - RECEITA CORRENTE	0,00	495.934,56	495.934,56	0,00
5.2.1.2.1.12 - RECEITAS DE CONTRIBUIÇÕES	0,00	344.765,53	344.765,53	0,00

CRTR 16ª Região

Período: 01/01/2016 a 31/12/2016

Conta	Saldo Anterior	Débitos	Créditos	Saldo
5.2.1.2.1.12.40 - CONTRIBUIÇÃO DAS CATEGORIAS PROFISSIONAIS E ECONÔMICAS	0,00	344.765,53	344.765,53	0,00
5.2.1.2.1.12.40.01 - ANUIDADES - PESSOAS FÍSICAS	0,00	334.653,90	334.653,90	0,00
5.2.1.2.1.12.40.01.001 - ANUIDADES DO EXERCÍCIO - P.F.	0,00	219.233,23	219.233,23	0,00
5.2.1.2.1.12.40.01.002 - ANUIDADES DE EXERCÍCIOS ANTERIORES - P.F.	0,00	115.420,67	115.420,67	0,00
5.2.1.2.1.12.40.02 - ANUIDADES - PESSOAS JURÍDICAS	0,00	10.111,63	10.111,63	0,00
5.2.1.2.1.12.40.02.001 - ANUIDADES DO EXERCÍCIO - P.J.	0,00	6.611,63	6.611,63	0,00
5.2.1.2.1.12.40.02.002 - ANUIDADES DE EXERCÍCIOS ANTERIORES - P.J.	0,00	3.500,00	3.500,00	0,00
5.2.1.2.1.16 - RECEITAS DE SERVIÇOS	0,00	20.423,91	20.423,91	0,00
5.2.1.2.1.16.01 - SERVIÇOS COMERCIAIS	0,00	1.000,00	1.000,00	0,00
5.2.1.2.1.16.01.99 - OUTROS SERVIÇOS COMERCIAIS	0,00	1.000,00	1.000,00	0,00
5.2.1.2.1.16.02 - SERVIÇOS FINANCEIROS	0,00	308,82	308,82	0,00
5.2.1.2.1.16.02.99 - OUTROS SERVIÇOS FINANCEIROS	0,00	308,82	308,82	0,00
5.2.1.2.1.16.13 - SERVIÇOS ADMINISTRATIVOS	0,00	19.115,09	19.115,09	0,00
5.2.1.2.1.16.13.01 - TAXA DE INSCRIÇÃO - PESSOAS FÍSICAS	0,00	6.435,04	6.435,04	0,00
5.2.1.2.1.16.13.02 - EXPEDIÇÃO DE IDENTIDADE PROFISSIONAL	0,00	1.650,19	1.650,19	0,00
5.2.1.2.1.16.13.04 - ANOTAÇÃO DE RESPONSABILIDADE TÉCNICA (SUPERVISOR TÉCNICO)	0,00	5.019,75	5.019,75	0,00
5.2.1.2.1.16.13.06 - TAXA DE INSCRIÇÃO - PESSOA JURÍDICA	0,00	159,68	159,68	0,00
5.2.1.2.1.16.13.07 - EXPEDIÇÃO DE CERTIFICADOS/REGISTROS/CADASTROS - PJ	0,00	5.586,49	5.586,49	0,00
5.2.1.2.1.16.13.08 - REATIVAÇÃO DE INSCRIÇÃO OU REGISTRO PROFISSIONAL - PJ	0,00	263,94	263,94	0,00
5.2.1.2.1.17 - TRANSFERÊNCIAS CORRENTES	0,00	80.969,25	80.969,25	0,00
5.2.1.2.1.17.10 - TRANSFERÊNCIAS INTRAGOVERNAMENTAIS	0,00	80.969,25	80.969,25	0,00
5.2.1.2.1.17.10.01 - TRANSFERÊNCIAS DO CONTER	0,00	80.969,25	80.969,25	0,00
5.2.1.2.1.17.10.01.001 - TRANSFERÊNCIAS OUTROS PROJETOS - EXERCÍCIO CORRENTE	0,00	2.000,00	2.000,00	0,00
5.2.1.2.1.17.10.01.005 - DOAÇÃO PARA ATIVIDADE DE FISCALIZAÇÃO - EXERCÍCIO CORRENTE	0,00	18.876,60	18.876,60	0,00

Conta	Saldo Anterior	Débitos	Créditos	Saldo
5.2.1.2.1.17.10.01.099 - OUTRAS DOAÇÕES DO CONTER PARA DESPESAS CORRENTES	0,00	60.092,65	60.092,65	0,00
5.2.1.2.1.19 - OUTRAS RECEITAS CORRENTES	0,00	49.775,87	49.775,87	0,00
5.2.1.2.1.19.10 - MULTAS E JUROS DE MORA	0,00	24.801,59	24.801,59	0,00
5.2.1.2.1.19.10.02 - MULTAS E JUROS DE MORA DAS CONTRIBUIÇÕES	0,00	18.076,44	18.076,44	0,00
5.2.1.2.1.19.10.02.001 - MULTAS SOBRE ANUIDADES DE PESSOAS FÍSICAS	0,00	3.355,52	3.355,52	0,00
5.2.1.2.1.19.10.02.002 - JUROS SOBRE ANUIDADES DE PESSOAS FÍSICAS	0,00	14.442,48	14.442,48	0,00
5.2.1.2.1.19.10.02.003 - MULTAS SOBRE ANUIDADES DE PESSOAS JURÍDICAS	0,00	40,06	40,06	0,00
5.2.1.2.1.19.10.02.004 - JUROS SOBRE ANUIDADES DE PESSOAS JURÍDICAS	0,00	238,38	238,38	0,00
5.2.1.2.1.19.10.09 - MULTAS DE OUTRAS ORIGENS	0,00	6.725,15	6.725,15	0,00
5.2.1.2.1.19.10.09.098 - MULTAS DE ELEIÇÕES	0,00	238,84	238,84	0,00
5.2.1.2.1.19.10.09.099 - OUTRAS MULTAS	0,00	6.486,31	6.486,31	0,00
5.2.1.2.1.19.32 - RECEITA DA DÍVIDA ATIVA	0,00	24.974,28	24.974,28	0,00
5.2.1.2.1.19.32.16 - RECEITA DA DÍVIDA ATIVA DE OUTRAS CONTRIBUIÇÕES	0,00	24.974,28	24.974,28	0,00
5.2.1.2.1.19.32.16.001 - DÍVIDA ATIVA PESSOA FÍSICA - PRINCIPAL	0,00	24.974,28	24.974,28	0,00
5.2.1.2.2 - RECEITA DE CAPITAL	0,00	17.000,00	17.000,00	0,00
5.2.1.2.2.21 - OPERAÇÕES DE CRÉDITOS	0,00	17.000,00	17.000,00	0,00
5.2.1.2.2.21.10 - OPERAÇÕES DE CRÉDITOS INTERNAS	0,00	17.000,00	17.000,00	0,00
5.2.1.2.2.21.10.99 - OUTRAS OPERAÇÕES DE CRÉDITOS INTERNA	0,00	17.000,00	17.000,00	0,00
5.2.1.2.2.21.10.99.001 - EMPRÉSTIMOS DO CONTER	0,00	17.000,00	17.000,00	0,00
5.2.2 - FIXAÇÃO DA DESPESA	0,00	1.285.611,36	1.285.611,36	0,00
5.2.2.1 - DOTAÇÃO ORÇAMENTÁRIA	0,00	1.042.559,12	1.042.559,12	0,00
5.2.2.1.1 - DOTAÇÃO INICIAL DESPESA CORRENTE	0,00	985.791,33	985.791,33	0,00
5.2.2.1.1.31 - VENCIMENTOS E VANTAGENS FIXAS - PESSOAL CIVIL - RGRS	0,00	191.792,87	191.792,87	0,00
5.2.2.1.1.31.90 - PESSOAL E ENCARGOS SOCIAIS - APLICAÇÕES DIRETAS	0,00	191.792,87	191.792,87	0,00
5.2.2.1.1.31.90.11 - VENCIMENTOS E VANTAGENS FIXAS - PESSOAL CIVIL	0,00	137.864,03	137.864,03	0,00

CRTR 16ª Região

Período: 01/01/2016 a 31/12/2016

Conta	Saldo Anterior	Débitos	Créditos	Saldo
5.2.2.1.1.31.90.11.001 - VENCIMENTOS E SALÁRIOS	0,00	105.000,00	105.000,00	0,00
5.2.2.1.1.31.90.11.006 - GRATIFICAÇÃO POR EXERCÍCIO DE CARGO OU FUNÇÃO	0,00	5.250,00	5.250,00	0,00
5.2.2.1.1.31.90.11.008 - FÉRIAS VENCIDAS E PROPORCIONAIS	0,00	8.500,00	8.500,00	0,00
5.2.2.1.1.31.90.11.009 - 13º SALÁRIO	0,00	10.704,03	10.704,03	0,00
5.2.2.1.1.31.90.11.010 - ABONO DE FÉRIAS (1/3) - CF/88	0,00	3.410,00	3.410,00	0,00
5.2.2.1.1.31.90.11.011 - ABONO PECUNIÁRIO DE FÉRIAS	0,00	3.000,00	3.000,00	0,00
5.2.2.1.1.31.90.11.099 - OUTROS VENCIMENTOS E VANTAGENS FIXAS	0,00	2.000,00	2.000,00	0,00
5.2.2.1.1.31.90.13 - OBRIGAÇÕES PATRONAIS	0,00	46.865,67	46.865,67	0,00
5.2.2.1.1.31.90.13.001 - FGTS	0,00	10.000,00	10.000,00	0,00
5.2.2.1.1.31.90.13.002 - INSS - CONTRIBUIÇÕES PREVIDENCIÁRIAS	0,00	34.565,67	34.565,67	0,00
5.2.2.1.1.31.90.13.003 - SEGURO DE VIDA	0,00	800,00	800,00	0,00
5.2.2.1.1.31.90.13.004 - PIS/PASEP - CONTRIBUIÇÃO S/ FOLHA DE PAGTO.	0,00	1.500,00	1.500,00	0,00
5.2.2.1.1.31.90.16 - OUTRAS DESPESAS VARIÁVEIS - PESSOAL CIVIL	0,00	1.500,00	1.500,00	0,00
5.2.2.1.1.31.90.16.003 - SERVIÇOS EXTRAORDINÁRIOS E DSR	0,00	1.500,00	1.500,00	0,00
5.2.2.1.1.31.90.91 - SENTENÇAS JUDICIAIS	0,00	2.515,13	2.515,13	0,00
5.2.2.1.1.31.90.91.002 - SENTENÇAS JUDICIAIS TRANSITADAS EM JULGADO	0,00	2.000,00	2.000,00	0,00
5.2.2.1.1.31.90.91.099 - OUTRAS VANTAGENS DECORRENTES DE SENTENÇA JUDICIAL	0,00	515,13	515,13	0,00
5.2.2.1.1.31.90.94 - INDENIZAÇÕES E RESTITUIÇÕES TRABALHISTAS	0,00	3.048,04	3.048,04	0,00
5.2.2.1.1.31.90.94.003 - MULTAS E CONTRIBUIÇÕES SOBRE DEPÓSITOS DO FGTS	0,00	48,04	48,04	0,00
5.2.2.1.1.31.90.94.099 - OUTRAS INDENIZAÇÕES TRABALHISTAS	0,00	3.000,00	3.000,00	0,00
5.2.2.1.1.33 - OUTRAS DESPESAS CORRENTES	0,00	793.998,46	793.998,46	0,00
5.2.2.1.1.33.10 - TRANSFERÊNCIAS INTRAGOVERNAMENTAIS	0,00	287.080,00	287.080,00	0,00
5.2.2.1.1.33.10.41 - CONTRIBUIÇÕES	0,00	287.080,00	287.080,00	0,00
5.2.2.1.1.33.10.41.001 - TRANSFERÊNCIA PARA O CONTER - COTA-PARTE (1/3)	0,00	287.080,00	287.080,00	0,00

CRTR 16ª Região

Período: 01/01/2016 a 31/12/2016

Conta	Saldo Anterior	Débitos	Créditos	Saldo
5.2.2.1.1.33.90 - OUTRAS DESPESAS CORRENTES - APLICAÇÕES DIRETAS	0,00	506.918,46	506.918,46	0,00
5.2.2.1.1.33.90.14 - DIÁRIAS - PESSOAL CIVIL	0,00	29.750,00	29.750,00	0,00
5.2.2.1.1.33.90.14.001 - DIÁRIAS NO PAÍS - SERVIDORES	0,00	29.750,00	29.750,00	0,00
5.2.2.1.1.33.90.30 - MATERIAL DE CONSUMO	0,00	46.710,00	46.710,00	0,00
5.2.2.1.1.33.90.30.001 - GÁS, COMBUSTÍVEIS E LUBRIFICANTES AUTOMOTIVOS	0,00	3.000,00	3.000,00	0,00
5.2.2.1.1.33.90.30.002 - GÊNERO DE ALIMENTAÇÃO	0,00	1.000,00	1.000,00	0,00
5.2.2.1.1.33.90.30.003 - MATERIAL PARA FESTIVIDADES E HOMENAGENS	0,00	1.000,00	1.000,00	0,00
5.2.2.1.1.33.90.30.004 - MATERIAL DE EXPEDIENTE	0,00	3.000,00	3.000,00	0,00
5.2.2.1.1.33.90.30.005 - MATERIAL DE INFORMÁTICA	0,00	4.710,00	4.710,00	0,00
5.2.2.1.1.33.90.30.007 - MATERIAL DE COPA E COZINHA	0,00	1.000,00	1.000,00	0,00
5.2.2.1.1.33.90.30.008 - MATERIAL DE LIMPEZA E PRODUTOS DE HIGIENIZAÇÃO	0,00	1.000,00	1.000,00	0,00
5.2.2.1.1.33.90.30.009 - UNIFORMES, TECIDOS E AVIAMENTOS	0,00	1.000,00	1.000,00	0,00
5.2.2.1.1.33.90.30.010 - MATERIAL PARA MANUTENÇÃO DE BENS IMÓVEIS/INSTALAÇÕES	0,00	2.000,00	2.000,00	0,00
5.2.2.1.1.33.90.30.011 - MATERIAL PARA MANUTENÇÃO DE BENS MÓVEIS	0,00	2.500,00	2.500,00	0,00
5.2.2.1.1.33.90.30.012 - MATERIAL ELÉTRICO, ELETRÔNICO E DE TELEFONIA	0,00	1.000,00	1.000,00	0,00
5.2.2.1.1.33.90.30.014 - MATERIAL PARA MANUTENÇÃO DE VEÍCULOS	0,00	1.500,00	1.500,00	0,00
5.2.2.1.1.33.90.30.015 - MATERIAL PARA UTILIZAÇÃO EM GRÁFICA	0,00	3.000,00	3.000,00	0,00
5.2.2.1.1.33.90.30.096 - MATERIAL DE CONSUMO - SUPRIMENTO DE FUNDOS	0,00	15.000,00	15.000,00	0,00
5.2.2.1.1.33.90.30.099 - OUTROS MATERIAIS DE CONSUMO	0,00	6.000,00	6.000,00	0,00
5.2.2.1.1.33.90.33 - PASSAGENS E DESPESAS COM LOCOMOÇÃO	0,00	15.215,00	15.215,00	0,00
5.2.2.1.1.33.90.33.001 - PASSAGENS PARA O PAÍS	0,00	14.715,00	14.715,00	0,00
5.2.2.1.1.33.90.33.004 - LOCOMOÇÃO URBANA	0,00	500,00	500,00	0,00
5.2.2.1.1.33.90.35 - SERVIÇOS DE CONSULTORIA	0,00	100.200,00	100.200,00	0,00

CRTTR 16ª Região

Período: 01/01/2016 a 31/12/2016

Conta	Saldo Anterior	Débitos	Créditos	Saldo
5.2.2.1.1.33.90.35.001 - ASSESSORIA E CONSULTORIA TÉCNICA OU JURÍDICA - PESSOA FÍSICA	0,00	65.200,00	65.200,00	0,00
5.2.2.1.1.33.90.35.002 - ASSESSORIA E CONSULTORIA TÉCNICA OU JURÍDICA - PESSOA JURÍDICA	0,00	35.000,00	35.000,00	0,00
5.2.2.1.1.33.90.36 - OUTROS SERVIÇOS DE TERCEIROS - PESSOA FÍSICA	0,00	83.432,16	83.432,16	0,00
5.2.2.1.1.33.90.36.002 - SERVIÇOS TÉCNICOS PROFISSIONAIS	0,00	5.550,00	5.550,00	0,00
5.2.2.1.1.33.90.36.003 - ESTAGIÁRIOS E MENORES APRENDIZES	0,00	25.132,16	25.132,16	0,00
5.2.2.1.1.33.90.36.005 - LOCAÇÃO DE IMÓVEIS	0,00	20.280,00	20.280,00	0,00
5.2.2.1.1.33.90.36.009 - MANUTENÇÃO E CONSERVAÇÃO DE EQUIPAMENTOS	0,00	2.000,00	2.000,00	0,00
5.2.2.1.1.33.90.36.013 - FORNECIMENTO DE ALIMENTAÇÃO	0,00	1.000,00	1.000,00	0,00
5.2.2.1.1.33.90.36.017 - CONFEÇÃO DE UNIFORMES, BANDEIRAS E FLÂMULAS	0,00	1.000,00	1.000,00	0,00
5.2.2.1.1.33.90.36.022 - DIÁRIAS A CONSELHEIROS/ DELEGADOS - NO PAÍS	0,00	9.000,00	9.000,00	0,00
5.2.2.1.1.33.90.36.024 - DIÁRIAS A COLABORADORES EVENTUAIS - NO PAÍS	0,00	3.000,00	3.000,00	0,00
5.2.2.1.1.33.90.36.096 - OUTROS SERVIÇOS DE TERCEIROS - P.F. - SUPRIMENTO DE FUNDOS	0,00	5.000,00	5.000,00	0,00
5.2.2.1.1.33.90.36.999 - OUTROS SERVIÇOS DE TERCEIROS - P.F. - NÃO ESPECIFICADOS	0,00	116.842,21	116.842,21	0,00
5.2.2.1.1.33.90.39 - OUTROS SERVIÇOS DE TERCEIROS - PESSOA JURÍDICA	0,00	25.000,00	25.000,00	0,00
5.2.2.1.1.33.90.39.006 - LOCAÇÃO DE SISTEMAS DE INFORMÁTICA - SOFTWARE	0,00	2.000,00	2.000,00	0,00
5.2.2.1.1.33.90.39.007 - LOCAÇÃO DE MÁQUINAS E EQUIPAMENTOS	0,00	2.000,00	2.000,00	0,00
5.2.2.1.1.33.90.39.010 - MANUTENÇÃO DE SISTEMAS DE INFORMÁTICA - SOFTWARE	0,00	1.000,00	1.000,00	0,00
5.2.2.1.1.33.90.39.011 - MANUTENÇÃO E CONSERVAÇÃO DE IMÓVEIS	0,00	1.000,00	1.000,00	0,00
5.2.2.1.1.33.90.39.012 - MANUTENÇÃO E CONSERVAÇÃO DE MÁQUINAS E EQUIPAMENTOS	0,00	1.000,00	1.000,00	0,00
5.2.2.1.1.33.90.39.013 - MANUTENÇÃO E CONSERVAÇÃO DE EQUIP. DE INFORMÁTICA	0,00	1.000,00	1.000,00	0,00
5.2.2.1.1.33.90.39.014 - MANUTENÇÃO E CONSERVAÇÃO DE VEÍCULOS	0,00	3.295,00	3.295,00	0,00

CRTR 16ª Região

Período: 01/01/2016 a 31/12/2016

Conta	Saldo Anterior	Débitos	Créditos	Saldo
5.2.2.1.1.33.90.39.020 - FORNECIMENTO DE ALIMENTAÇÃO	0,00	1.000,00	1.000,00	0,00
5.2.2.1.1.33.90.39.021 - SERVIÇO DE ENERGIA ELÉTRICA	0,00	8.000,00	8.000,00	0,00
5.2.2.1.1.33.90.39.022 - SERVIÇO DE ÁGUA E ESGOTO	0,00	1.000,00	1.000,00	0,00
5.2.2.1.1.33.90.39.024 - SERVIÇOS DE CORREIOS E TELEGRAFOS	0,00	16.965,00	16.965,00	0,00
5.2.2.1.1.33.90.39.030 - SERVIÇOS DE TELECOMUNICAÇÕES - TELEFONIA E INTERNET	0,00	24.497,21	24.497,21	0,00
5.2.2.1.1.33.90.39.033 - SEGURO EM GERAL	0,00	4.000,00	4.000,00	0,00
5.2.2.1.1.33.90.39.034 - CONFEÇÃO DE UNIFORMES, BANDEIRAS E FLAMULAS	0,00	1.000,00	1.000,00	0,00
5.2.2.1.1.33.90.39.040 - SERVIÇOS BANCÁRIOS	0,00	16.500,00	16.500,00	0,00
5.2.2.1.1.33.90.39.041 - SERVIÇOS DE CÓPIAS, MICROFILMAGEM E DIGITALIZAÇÃO DE DOCUMENTOS	0,00	500,00	500,00	0,00
5.2.2.1.1.33.90.39.042 - SERVIÇOS DE PUBLICIDADE LEGAL	0,00	2.585,00	2.585,00	0,00
5.2.2.1.1.33.90.39.053 - SERVIÇOS GRÁFICOS	0,00	3.000,00	3.000,00	0,00
5.2.2.1.1.33.90.39.099 - OUTROS SERVIÇOS DE TERCEIROS - P.J. - NÃO ESPECIFICADOS	0,00	2.500,00	2.500,00	0,00
5.2.2.1.1.33.90.46 - AUXÍLIO ALIMENTAÇÃO	0,00	32.000,00	32.000,00	0,00
5.2.2.1.1.33.90.46.001 - AUXÍLIO-ALIMENTAÇÃO - LEI 8460/1992	0,00	32.000,00	32.000,00	0,00
5.2.2.1.1.33.90.47 - OBRIGAÇÕES TRIBUTÁRIAS E CONTRIBUTIVAS	0,00	9.269,09	9.269,09	0,00
5.2.2.1.1.33.90.47.001 - TAXA DE LICENCIAMENTO DE VEÍCULO	0,00	1.000,00	1.000,00	0,00
5.2.2.1.1.33.90.47.002 - TAXA DE INSCRIÇÃO MUNICIPAL E TAXAS DE COLETA URBANA	0,00	2.469,09	2.469,09	0,00
5.2.2.1.1.33.90.47.003 - MULTAS SOBRE OBRIGAÇÕES TRIBUTÁRIAS E CONTRIBUTIVAS	0,00	400,00	400,00	0,00
5.2.2.1.1.33.90.47.004 - JUROS SOBRE OBRIGAÇÕES TRIBUTÁRIAS E CONTRIBUTIVAS	0,00	400,00	400,00	0,00
5.2.2.1.1.33.90.47.005 - INSS - CONTRIBUIÇÃO PREVIDENCIÁRIA: SERVIÇOS DE TERCEIROS - P.F.	0,00	5.000,00	5.000,00	0,00
5.2.2.1.1.33.90.49 - AUXÍLIO TRANSPORTE	0,00	15.440,00	15.440,00	0,00
5.2.2.1.1.33.90.49.001 - AUXÍLIO TRANSPORTE	0,00	15.440,00	15.440,00	0,00

CRTR 16ª Região

Período: 01/01/2016 a 31/12/2016

Conta	Saldo Anterior	Débitos	Créditos	Saldo
5.2.2.1.1.33.90.93 - INDENIZAÇÕES E RESTITUIÇÕES	0,00	58.060,00	58.060,00	0,00
5.2.2.1.1.33.90.93.001 - AJUDA DE CUSTO	0,00	4.000,00	4.000,00	0,00
5.2.2.1.1.33.90.93.100 - JETON	0,00	54.060,00	54.060,00	0,00
5.2.2.1.2 - DOTAÇÃO INICIAL DESPESA CAPITAL	0,00	56.767,79	56.767,79	0,00
5.2.2.1.2.44 - INVESTIMENTOS	0,00	8.265,00	8.265,00	0,00
5.2.2.1.2.44.90 - INVESTIMENTOS - APLICAÇÕES DIRETAS	0,00	8.265,00	8.265,00	0,00
5.2.2.1.2.44.90.51 - OBRAS E INSTALAÇÕES	0,00	1.000,00	1.000,00	0,00
5.2.2.1.2.44.90.51.003 - INSTALAÇÕES	0,00	1.000,00	1.000,00	0,00
5.2.2.1.2.44.90.52 - EQUIPAMENTOS E MATERIAL PERMANENTE	0,00	7.265,00	7.265,00	0,00
5.2.2.1.2.44.90.52.001 - MOBILIÁRIOS EM GERAL	0,00	1.265,00	1.265,00	0,00
5.2.2.1.2.44.90.52.003 - MÁQUINAS E EQUIPAMENTOS	0,00	3.000,00	3.000,00	0,00
5.2.2.1.2.44.90.52.004 - EQUIPAMENTOS DE INFORMÁTICA	0,00	3.000,00	3.000,00	0,00
5.2.2.1.2.46 - AMORTIZAÇÃO DA DÍVIDA	0,00	48.502,79	48.502,79	0,00
5.2.2.1.2.46.90 - AMORTIZAÇÃO DA DÍVIDA - APLICAÇÕES DIRETAS	0,00	48.502,79	48.502,79	0,00
5.2.2.1.2.46.90.71 - PRINCIPAL DA DÍVIDA CONTRATUAL RESGATADO	0,00	48.502,79	48.502,79	0,00
5.2.2.1.2.46.90.71.001 - AMORTIZAÇÃO DA DÍVIDA INTERNA CONTRATUAL	0,00	48.502,79	48.502,79	0,00
5.2.2.2 - ALTERAÇÃO DA PREVISÃO DE CRÉDITO INICIAL	0,00	243.052,24	243.052,24	0,00
5.2.2.2.1 - ALTERAÇÃO DA PREVISÃO DE CRÉDITO INICIAL DESPESA CORRENTE	0,00	240.532,24	240.532,24	0,00
5.2.2.2.1.31 - VENCIMENTOS E VANTAGENS FIXAS - PESSOAL CIVIL - RGPS	0,00	60.887,94	60.887,94	0,00
5.2.2.2.1.31.90 - PESSOAL E ENCARGOS SOCIAIS - APLICAÇÕES DIRETAS	0,00	60.887,94	60.887,94	0,00
5.2.2.2.1.31.90.11 - VENCIMENTOS E VANTAGENS FIXAS - PESSOAL CIVIL	0,00	43.500,48	43.500,48	0,00
5.2.2.2.1.31.90.11.001 - VENCIMENTOS E SALÁRIOS	0,00	38.062,30	38.062,30	0,00
5.2.2.2.1.31.90.11.006 - GRATIFICAÇÃO POR EXERCÍCIO DE CARGO OU FUNÇÃO	0,00	1.190,00	1.190,00	0,00
5.2.2.2.1.31.90.11.008 - FÉRIAS VENCIDAS E PROPORCIONAIS	0,00	500,00	500,00	0,00
5.2.2.2.1.31.90.11.009 - 13º SALÁRIO	0,00	2.290,14	2.290,14	0,00
5.2.2.2.1.31.90.11.010 - ABONO DE FÉRIAS (1/3) - CF/88	0,00	410,00	410,00	0,00

CRTR 16ª Região

Período: 01/01/2016 a 31/12/2016

Conta	Saldo Anterior	Débitos	Créditos	Saldo
5.2.2.2.1.31.90.11.011 - ABONO PECUNIÁRIO DE FÉRIAS	0,00	48,04	48,04	0,00
5.2.2.2.1.31.90.11.099 - OUTROS VENCIMENTOS E VANTAGENS FIXAS	0,00	1.000,00	1.000,00	0,00
5.2.2.2.1.31.90.13 - OBRIGAÇÕES PATRONAIS	0,00	10.394,62	10.394,62	0,00
5.2.2.2.1.31.90.13.001 - FGTS	0,00	1.050,00	1.050,00	0,00
5.2.2.2.1.31.90.13.002 - INSS - CONTRIBUIÇÕES PREVIDENCIÁRIAS	0,00	8.550,65	8.550,65	0,00
5.2.2.2.1.31.90.13.003 - SEGURO DE VIDA	0,00	793,97	793,97	0,00
5.2.2.2.1.31.90.16 - OUTRAS DESPESAS VARIÁVEIS - PESSOAL CIVIL	0,00	1.500,00	1.500,00	0,00
5.2.2.2.1.31.90.16.003 - SERVIÇOS EXTRAORDINÁRIOS E DSR	0,00	1.500,00	1.500,00	0,00
5.2.2.2.1.31.90.91 - SENTENÇAS JUDICIAIS	0,00	2.444,80	2.444,80	0,00
5.2.2.2.1.31.90.91.002 - SENTENÇAS JUDICIAIS TRANSITADAS EM JULGADO	0,00	1.929,67	1.929,67	0,00
5.2.2.2.1.31.90.91.099 - OUTRAS VANTAGENS DECORRENTES DE SENTENÇA JUDICIAL	0,00	515,13	515,13	0,00
5.2.2.2.1.31.90.94 - INDENIZAÇÕES E RESTITUIÇÕES TRABALHISTAS	0,00	3.048,04	3.048,04	0,00
5.2.2.2.1.31.90.94.003 - MULTAS E CONTRIBUIÇÕES SOBRE DEPÓSITOS DO FGTS	0,00	48,04	48,04	0,00
5.2.2.2.1.31.90.94.099 - OUTRAS INDENIZAÇÕES TRABALHISTAS	0,00	3.000,00	3.000,00	0,00
5.2.2.2.1.33 - OUTRAS DESPESAS CORRENTES	0,00	179.644,30	179.644,30	0,00
5.2.2.2.1.33.90 - OUTRAS DESPESAS CORRENTES - APLICAÇÕES DIRETAS	0,00	179.644,30	179.644,30	0,00
5.2.2.2.1.33.90.14 - DIÁRIAS - PESSOAL CIVIL	0,00	5.750,00	5.750,00	0,00
5.2.2.2.1.33.90.14.001 - DIÁRIAS NO PAÍS - SERVIDORES	0,00	5.750,00	5.750,00	0,00
5.2.2.2.1.33.90.30 - MATERIAL DE CONSUMO	0,00	28.508,96	28.508,96	0,00
5.2.2.2.1.33.90.30.001 - GÁS, COMBUSTÍVEIS E LUBRIFICANTES AUTOMOTIVOS	0,00	2.665,00	2.665,00	0,00
5.2.2.2.1.33.90.30.002 - GÊNERO DE ALIMENTAÇÃO	0,00	710,00	710,00	0,00
5.2.2.2.1.33.90.30.004 - MATERIAL DE EXPEDIENTE	0,00	925,00	925,00	0,00
5.2.2.2.1.33.90.30.005 - MATERIAL DE INFORMÁTICA	0,00	2.210,00	2.210,00	0,00
5.2.2.2.1.33.90.30.007 - MATERIAL DE COPA E COZINHA	0,00	1.000,00	1.000,00	0,00
5.2.2.2.1.33.90.30.011 - MATERIAL PARA MANUTENÇÃO DE BENS MÓVEIS	0,00	2.488,96	2.488,96	0,00

Conta	Saldo Anterior	Débitos	Créditos	Saldo
5.2.2.2.1.33.90.30.015 - MATERIAL PARA UTILIZAÇÃO EM GRÁFICA	0,00	1.700,00	1.700,00	0,00
5.2.2.2.1.33.90.30.096 - MATERIAL DE CONSUMO - SUPRIMENTO DE FUNDOS	0,00	12.480,00	12.480,00	0,00
5.2.2.2.1.33.90.30.099 - OUTROS MATERIAIS DE CONSUMO	0,00	4.330,00	4.330,00	0,00
5.2.2.2.1.33.90.30.099 - OUTROS MATERIAIS DE CONSUMO	0,00	4.715,00	4.715,00	0,00
5.2.2.2.1.33.90.33.001 - PASSAGENS PARA O PAÍS	0,00	4.715,00	4.715,00	0,00
5.2.2.2.1.33.90.33.001 - PASSAGENS PARA O PAÍS	0,00	37.200,00	37.200,00	0,00
5.2.2.2.1.33.90.35 - SERVIÇOS DE CONSULTORIA				
5.2.2.2.1.33.90.35.001 - ASSESSORIA E CONSULTORIA TÉCNICA OU JURÍDICA - PESSOA FÍSICA	0,00	25.200,00	25.200,00	0,00
5.2.2.2.1.33.90.35.002 - ASSESSORIA E CONSULTORIA TÉCNICA OU JURÍDICA - PESSOA JURÍDICA	0,00	12.000,00	12.000,00	0,00
5.2.2.2.1.33.90.36 - OUTROS SERVIÇOS DE TERCEIROS - PESSOA FÍSICA	0,00	44.722,16	44.722,16	0,00
5.2.2.2.1.33.90.36.002 - SERVIÇOS TÉCNICOS PROFISSIONAIS	0,00	550,00	550,00	0,00
5.2.2.2.1.33.90.36.003 - ESTAGIÁRIOS E MENORES APRENDIZES	0,00	25.132,16	25.132,16	0,00
5.2.2.2.1.33.90.36.005 - LOCAÇÃO DE IMÓVEIS	0,00	2.280,00	2.280,00	0,00
5.2.2.2.1.33.90.36.022 - DIÁRIAS A CONSELHEIROS/ DELEGADOS - NO PAÍS	0,00	6.560,00	6.560,00	0,00
5.2.2.2.1.33.90.36.024 - DIÁRIAS A COLABORADORES EVENTUAIS - NO PAÍS	0,00	2.500,00	2.500,00	0,00
5.2.2.2.1.33.90.36.096 - OUTROS SERVIÇOS DE TERCEIROS - P.F. - SUPRIMENTO DE FUNDOS	0,00	4.470,00	4.470,00	0,00
5.2.2.2.1.33.90.36.999 - OUTROS SERVIÇOS DE TERCEIROS - P.F. - NÃO ESPECIFICADOS	0,00	3.230,00	3.230,00	0,00
5.2.2.2.1.33.90.39 - OUTROS SERVIÇOS DE TERCEIROS - PESSOA JURÍDICA	0,00	36.179,09	36.179,09	0,00
5.2.2.2.1.33.90.39.006 - LOCAÇÃO DE SISTEMAS DE INFORMÁTICA - SOFTWARE	0,00	8.715,00	8.715,00	0,00
5.2.2.2.1.33.90.39.007 - LOCAÇÃO DE MÁQUINAS E EQUIPAMENTOS	0,00	2.000,00	2.000,00	0,00
5.2.2.2.1.33.90.39.010 - MANUTENÇÃO DE SISTEMAS DE INFORMÁTICA - SOFTWARE	0,00	1.969,09	1.969,09	0,00
5.2.2.2.1.33.90.39.014 - MANUTENÇÃO E CONSERVAÇÃO DE VEÍCULOS	0,00	3.295,00	3.295,00	0,00
5.2.2.2.1.33.90.39.020 - FORNECIMENTO DE ALIMENTAÇÃO	0,00	1.000,00	1.000,00	0,00

CRTR 16ª Região

Período: 01/01/2016 a 31/12/2016

Conta	Saldo Anterior	Débitos	Créditos	Saldo
5.2.2.2.1.33.90.39.021 - SERVIÇO DE ENERGIA ELÉTRICA	0,00	4.000,00	4.000,00	0,00
5.2.2.2.1.33.90.39.024 - SERVIÇOS DE CORREIOS E TELÉGRAFOS	0,00	5.940,00	5.940,00	0,00
5.2.2.2.1.33.90.39.030 - SERVIÇOS DE TELECOMUNICAÇÕES - TELEFONIA E INTERNET	0,00	1.000,00	1.000,00	0,00
5.2.2.2.1.33.90.39.033 - SEGURO EM GERAL	0,00	2.000,00	2.000,00	0,00
5.2.2.2.1.33.90.39.041 - SERVIÇOS DE CÓPIAS, MICROFILMAGEM E DIGITALIZAÇÃO DE DOCUMENTOS	0,00	250,00	250,00	0,00
5.2.2.2.1.33.90.39.042 - SERVIÇOS DE PUBLICIDADE LEGAL	0,00	1.585,00	1.585,00	0,00
5.2.2.2.1.33.90.39.053 - SERVIÇOS GRÁFICOS	0,00	2.125,00	2.125,00	0,00
5.2.2.2.1.33.90.39.099 - OUTROS SERVIÇOS DE TERCEIROS - P.J. - NÃO ESPECIFICADOS	0,00	2.300,00	2.300,00	0,00
5.2.2.2.1.33.90.47 - OBRIGAÇÕES TRIBUTÁRIAS E CONTRIBUTIVAS	0,00	1.069,09	1.069,09	0,00
5.2.2.2.1.33.90.47.002 - TAXA DE INSCRIÇÃO MUNICIPAL E TAXAS DE COLETA URBANA	0,00	1.069,09	1.069,09	0,00
5.2.2.2.1.33.90.49 - AUXÍLIO TRANSPORTE	0,00	2.440,00	2.440,00	0,00
5.2.2.2.1.33.90.49.001 - AUXÍLIO TRANSPORTE	0,00	2.440,00	2.440,00	0,00
5.2.2.2.1.33.90.93 - INDENIZAÇÕES E RESTITUIÇÕES	0,00	19.060,00	19.060,00	0,00
5.2.2.2.1.33.90.93.100 - JETON	0,00	19.060,00	19.060,00	0,00
5.2.2.2.2 - ALTERAÇÃO DA PREVISÃO DE CRÉDITO INICIAL DESPESA CAPITAL	0,00	2.520,00	2.520,00	0,00
5.2.2.2.2.44 - INVESTIMENTOS	0,00	2.520,00	2.520,00	0,00
5.2.2.2.2.44.90 - INVESTIMENTOS - APLICAÇÕES DIRETAS	0,00	2.520,00	2.520,00	0,00
5.2.2.2.2.44.90.52 - EQUIPAMENTOS E MATERIAL PERMANENTE	0,00	2.520,00	2.520,00	0,00
5.2.2.2.2.44.90.52.001 - MOBILIÁRIOS EM GERAL	0,00	1.260,00	1.260,00	0,00
5.2.2.2.2.44.90.52.003 - MÁQUINAS E EQUIPAMENTOS	0,00	1.260,00	1.260,00	0,00
5.3 - INSCRIÇÃO DE RESTOS A PAGAR	5.154,81D	5.154,81	10.309,62	0,00
5.3.2 - INSCRIÇÃO DE RESTOS A PAGAR PROCESSADOS	5.154,81D	5.154,81	10.309,62	0,00
5.3.2.1 - INSCRIÇÃO DE RESTOS A PAGAR PROCESSADOS	5.154,81D	5.154,81	10.309,62	0,00
5.3.2.1.1 - RESTOS A PAGAR PROCESSADOS - INSCRITOS	0,00	5.154,81	5.154,81	0,00

CRTR 16ª Região

Período: 01/01/2016 a 31/12/2016

Conta	Saldo Anterior	Débitos	Créditos	Saldo
5.3.2.1.1.01 - RESTOS A PAGAR PROCESSADOS	0,00	5.154,81	5.154,81	0,00
5.3.2.1.1.01.01 - RESTOS A PAGAR	0,00	5.154,81	5.154,81	0,00
5.3.2.1.1.01.01 - RESTOS A PAGAR	5.154,81D	0,00	5.154,81	0,00
5.3.2.1.7.01 - RESTOS A PAGAR PROCESSADOS	5.154,81D	0,00	5.154,81	0,00
5.3.2.1.7.01.01 - RESTOS A PAGAR	5.154,81C	5.424.844,57	5.419.689,76	0,00
6 - CONTROLES DA EXECUÇÃO DO PLANEJAMENTO E ORÇAMENTO	0,00	5.409.380,14	5.409.380,14	0,00
6.2 - EXECUÇÃO DO ORÇAMENTO	0,00	1.912.069,68	1.912.069,68	0,00
6.2.1 - EXECUÇÃO DA RECEITA	0,00	1.187.444,64	1.187.444,64	0,00
6.2.1.1 - RECEITA A REALIZAR	0,00	1.170.444,64	1.170.444,64	0,00
6.2.1.1.1 - RECEITA CORRENTE	0,00	959.376,93	959.376,93	0,00
6.2.1.1.1.1 - RECEITAS DE CONTRIBUIÇÕES	0,00	959.376,93	959.376,93	0,00
6.2.1.1.1.1.12 - RECEITAS DE CONTRIBUIÇÕES	0,00	943.284,13	943.284,13	0,00
6.2.1.1.1.1.12.40 - CONTRIBUIÇÃO DAS CATEGORIAS PROFISSIONAIS E ECONÔMICAS	0,00	827.863,46	827.863,46	0,00
6.2.1.1.1.1.12.40.01 - ANUIDADES - PESSOAS FÍSICAS	0,00	115.420,67	115.420,67	0,00
6.2.1.1.1.1.12.40.01.001 - ANUIDADES DO EXERCÍCIO - P.F.	0,00	16.092,80	16.092,80	0,00
6.2.1.1.1.1.12.40.01.002 - ANUIDADES DE EXERCÍCIOS ANTERIORES - P.F.	0,00	12.592,80	12.592,80	0,00
6.2.1.1.1.1.12.40.02 - ANUIDADES - PESSOAS JURÍDICAS	0,00	3.500,00	3.500,00	0,00
6.2.1.1.1.1.12.40.02.001 - ANUIDADES DO EXERCÍCIO - P.J.	0,00	52.609,07	52.609,07	0,00
6.2.1.1.1.1.12.40.02.002 - ANUIDADES DE EXERCÍCIOS ANTERIORES - P.J.	0,00	1.000,00	1.000,00	0,00
6.2.1.1.1.16 - RECEITAS DE SERVIÇOS	0,00	308,82	308,82	0,00
6.2.1.1.1.16.01 - SERVIÇOS COMERCIAIS	0,00	308,82	308,82	0,00
6.2.1.1.1.16.01.99 - OUTROS SERVIÇOS COMERCIAIS	0,00	51.300,25	51.300,25	0,00
6.2.1.1.1.16.02 - SERVIÇOS FINANCEIROS	0,00	27.944,56	27.944,56	0,00
6.2.1.1.1.16.02.99 - OUTROS SERVIÇOS FINANCEIROS	0,00	8.485,07	8.485,07	0,00
6.2.1.1.1.16.13 - SERVIÇOS ADMINISTRATIVOS	0,00			0,00
6.2.1.1.1.16.13.01 - TAXA DE INSCRIÇÃO - PESSOAS FÍSICAS	0,00			0,00
6.2.1.1.1.16.13.02 - EXPEDIÇÃO DE IDENTIDADE PROFISSIONAL	0,00			0,00

CRTR 16a Região

Período: 01/01/2016 a 31/12/2016

Conta	Saldo Anterior	Débitos	Créditos	Saldo
6.2.1.1.1.16.13.04 - ANOTAÇÃO DE RESPONSABILIDADE TÉCNICA (SUPERVISOR TÉCNICO)	0,00	5.019,75	5.019,75	0,00
6.2.1.1.1.16.13.05 - REATIVAÇÃO DE INSCRIÇÃO OU DE REGISTRO PROFISSIONAL - PF	0,00	661,44	661,44	0,00
6.2.1.1.1.16.13.06 - TAXA DE INSCRIÇÃO - PESSOA JURÍDICA	0,00	678,40	678,40	0,00
6.2.1.1.1.16.13.07 - EXPEDIÇÃO DE CERTIFICADOS/REGISTROS/CADASTROS - PJ	0,00	8.103,99	8.103,99	0,00
6.2.1.1.1.16.13.08 - REATIVAÇÃO DE INSCRIÇÃO OU REGISTRO PROFISSIONAL - PJ	0,00	407,04	407,04	0,00
6.2.1.1.1.17 - TRANSFERÊNCIAS CORRENTES	0,00	80.969,25	80.969,25	0,00
6.2.1.1.1.17.10 - TRANSFERÊNCIAS INTRAGOVERNAMENTAIS	0,00	80.969,25	80.969,25	0,00
6.2.1.1.1.17.10.01 - TRANSFERÊNCIAS DO CONTER	0,00	80.969,25	80.969,25	0,00
6.2.1.1.1.17.10.01.001 - TRANSFERÊNCIAS OUTROS PROJETOS - EXERCÍCIO CORRENTE	0,00	2.000,00	2.000,00	0,00
6.2.1.1.1.17.10.01.005 - DOAÇÃO PARA ATIVIDADE DE FISCALIZAÇÃO - EXERCÍCIO CORRENTE	0,00	18.876,60	18.876,60	0,00
6.2.1.1.1.17.10.01.099 - OUTRAS DOAÇÕES DO CONTER PARA DESPESAS CORRENTES	0,00	60.092,65	60.092,65	0,00
6.2.1.1.1.19 - OUTRAS RECEITAS CORRENTES	0,00	77.489,39	77.489,39	0,00
6.2.1.1.1.19.10 - MULTAS E JUROS DE MORA	0,00	40.135,55	40.135,55	0,00
6.2.1.1.1.19.10.02 - MULTAS E JUROS DE MORA DAS CONTRIBUIÇÕES	0,00	18.076,44	18.076,44	0,00
6.2.1.1.1.19.10.02.001 - MULTAS SOBRE ANUIDADES DE PESSOAS FÍSICAS	0,00	3.355,52	3.355,52	0,00
6.2.1.1.1.19.10.02.002 - JUROS SOBRE ANUIDADES DE PESSOAS FÍSICAS	0,00	14.442,48	14.442,48	0,00
6.2.1.1.1.19.10.02.003 - MULTAS SOBRE ANUIDADES DE PESSOAS JURÍDICAS	0,00	40,06	40,06	0,00
6.2.1.1.1.19.10.02.004 - JUROS SOBRE ANUIDADES DE PESSOAS JURÍDICAS	0,00	238,38	238,38	0,00
6.2.1.1.1.19.10.09 - MULTAS DE OUTRAS ORIGENS	0,00	22.059,11	22.059,11	0,00
6.2.1.1.1.19.10.09.098 - MULTAS DE ELEIÇÕES	0,00	238,84	238,84	0,00
6.2.1.1.1.19.10.09.099 - OUTRAS MULTAS	0,00	21.820,27	21.820,27	0,00
6.2.1.1.1.19.32 - RECEITA DA DÍVIDA ATIVA	0,00	37.353,84	37.353,84	0,00
6.2.1.1.1.19.32.16 - RECEITA DA DÍVIDA ATIVA DE OUTRAS CONTRIBUIÇÕES	0,00	37.353,84	37.353,84	0,00

CRTR 16ª Região

Período: 01/01/2016 a 31/12/2016

Conta	Saldo Anterior	Débitos	Créditos	Saldo
6.2.1.1.1.19.32.16.001 - DÍVIDA ATIVA PESSOA FÍSICA - PRINCIPAL	0,00	37.353,84	37.353,84	0,00
6.2.1.1.2 - RECEITA DE CAPITAL	0,00	17.000,00	17.000,00	0,00
6.2.1.1.2.1 - OPERAÇÕES DE CRÉDITOS	0,00	17.000,00	17.000,00	0,00
6.2.1.1.2.21 - OPERAÇÕES DE CRÉDITOS INTERNAS	0,00	17.000,00	17.000,00	0,00
6.2.1.1.2.21.10 - OPERAÇÕES DE CRÉDITOS INTERNAS	0,00	17.000,00	17.000,00	0,00
6.2.1.1.2.21.10.99 - OUTRAS OPERAÇÕES DE CRÉDITOS INTERNA	0,00	17.000,00	17.000,00	0,00
6.2.1.1.2.21.10.99.001 - EMPRÉSTIMOS DO CONTER	0,00	17.000,00	17.000,00	0,00
6.2.1.2 - RECEITA REALIZADA	0,00	724.625,04	724.625,04	0,00
6.2.1.2.1 - RECEITA CORRENTE	0,00	724.625,04	724.625,04	0,00
6.2.1.2.1.12 - RECEITAS DE CONTRIBUIÇÕES	0,00	552.109,29	552.109,29	0,00
6.2.1.2.1.12.40 - CONTRIBUIÇÃO DAS CATEGORIAS PROFISSIONAIS E ECONÔMICAS	0,00	552.109,29	552.109,29	0,00
6.2.1.2.1.12.40.01 - ANUIDADES - PESSOAS FÍSICAS	0,00	545.607,04	545.607,04	0,00
6.2.1.2.1.12.40.01.001 - ANUIDADES DO EXERCÍCIO - P.F.	0,00	430.231,37	430.231,37	0,00
6.2.1.2.1.12.40.01.002 - ANUIDADES DE EXERCÍCIOS ANTERIORES - P.F.	0,00	115.375,67	115.375,67	0,00
6.2.1.2.1.12.40.02 - ANUIDADES - PESSOAS JURÍDICAS	0,00	6.502,25	6.502,25	0,00
6.2.1.2.1.12.40.02.001 - ANUIDADES DO EXERCÍCIO - P.J.	0,00	5.677,75	5.677,75	0,00
6.2.1.2.1.12.40.02.002 - ANUIDADES DE EXERCÍCIOS ANTERIORES - P.J.	0,00	824,50	824,50	0,00
6.2.1.2.1.16 - RECEITAS DE SERVIÇOS	0,00	45.297,20	45.297,20	0,00
6.2.1.2.1.16.01 - SERVIÇOS COMERCIAIS	0,00	29,70	29,70	0,00
6.2.1.2.1.16.01.99 - OUTROS SERVIÇOS COMERCIAIS	0,00	29,70	29,70	0,00
6.2.1.2.1.16.02 - SERVIÇOS FINANCEIROS	0,00	308,82	308,82	0,00
6.2.1.2.1.16.02.99 - OUTROS SERVIÇOS FINANCEIROS	0,00	308,82	308,82	0,00
6.2.1.2.1.16.13 - SERVIÇOS ADMINISTRATIVOS	0,00	44.958,68	44.958,68	0,00
6.2.1.2.1.16.13.01 - TAXA DE INSCRIÇÃO - PESSOAS FÍSICAS	0,00	27.944,56	27.944,56	0,00
6.2.1.2.1.16.13.02 - EXPEDIÇÃO DE IDENTIDADE PROFISSIONAL	0,00	8.485,07	8.485,07	0,00
6.2.1.2.1.16.13.04 - ANOTAÇÃO DE RESPONSABILIDADE TÉCNICA (SUPERVISOR TÉCNICO)	0,00	3.490,97	3.490,97	0,00
6.2.1.2.1.16.13.06 - TAXA DE INSCRIÇÃO - PESSOA JURÍDICA	0,00	399,36	399,36	0,00

CRTR 16ª Região

Período: 01/01/2016 a 31/12/2016

Conta	Saldo Anterior	Débitos	Créditos	Saldo
6.2.1.2.1.16.13.07 - EXPEDIÇÃO DE CERTIFICADOS/REGISTROS/CADASTROS - PJ	0,00	4.231,68	4.231,68	0,00
6.2.1.2.1.16.13.08 - REATIVAÇÃO DE INSCRIÇÃO OU REGISTRO PROFISSIONAL - PJ	0,00	407,04	407,04	0,00
6.2.1.2.1.17 - TRANSFERÊNCIAS CORRENTES	0,00	80.969,25	80.969,25	0,00
6.2.1.2.1.17.10 - TRANSFERÊNCIAS INTRAGOVERNAMENTAIS	0,00	80.969,25	80.969,25	0,00
6.2.1.2.1.17.10.01 - TRANSFERÊNCIAS DO CONTER	0,00	80.969,25	80.969,25	0,00
6.2.1.2.1.17.10.01.001 - TRANSFERÊNCIAS OUTROS PROJETOS - EXERCÍCIO CORRENTE	0,00	80.969,25	80.969,25	0,00
6.2.1.2.1.17.10.01.005 - DOAÇÃO PARA ATIVIDADE DE FISCALIZAÇÃO - EXERCÍCIO CORRENTE	0,00	2.000,00	2.000,00	0,00
6.2.1.2.1.17.10.01.099 - OUTRAS DOAÇÕES DO CONTER PARA DESPESAS CORRENTES	0,00	18.876,60	18.876,60	0,00
6.2.1.2.1.19 - OUTRAS RECEITAS CORRENTES	0,00	60.092,65	60.092,65	0,00
6.2.1.2.1.19.10 - MULTAS E JUROS DE MORA	0,00	46.249,30	46.249,30	0,00
6.2.1.2.1.19.10.02 - MULTAS E JUROS DE MORA DAS CONTRIBUIÇÕES	0,00	37.498,73	37.498,73	0,00
6.2.1.2.1.19.10.02.001 - MULTAS SOBRE ANUIDADES DE PESSOAS FÍSICAS	0,00	17.969,00	17.969,00	0,00
6.2.1.2.1.19.10.02.002 - JUROS SOBRE ANUIDADES DE PESSOAS FÍSICAS	0,00	3.355,52	3.355,52	0,00
6.2.1.2.1.19.10.02.003 - MULTAS SOBRE ANUIDADES DE PESSOAS JURÍDICAS	0,00	14.442,48	14.442,48	0,00
6.2.1.2.1.19.10.02.004 - JUROS SOBRE ANUIDADES DE PESSOAS JURÍDICAS	0,00	40,06	40,06	0,00
6.2.1.2.1.19.10.09 - MULTAS DE OUTRAS ORIGENS	0,00	130,94	130,94	0,00
6.2.1.2.1.19.10.09.098 - MULTAS DE ELEIÇÕES	0,00	19.529,73	19.529,73	0,00
6.2.1.2.1.19.10.09.099 - OUTRAS MULTAS	0,00	238,84	238,84	0,00
6.2.1.2.1.19.32 - RECEITA DA DÍVIDA ATIVA	0,00	19.290,89	19.290,89	0,00
6.2.1.2.1.19.32.16 - RECEITA DA DÍVIDA ATIVA DE OUTRAS CONTRIBUIÇÕES	0,00	8.750,57	8.750,57	0,00
6.2.1.2.1.19.32.16.001 - DÍVIDA ATIVA PESSOA FÍSICA - PRINCIPAL	0,00	8.750,57	8.750,57	0,00
6.2.2 - EXECUÇÃO DA DESPESA	0,00	8.750,57	8.750,57	0,00
6.2.2.1 - CRÉDITO DISPONÍVEL	0,00	3.497.310,46	3.497.310,46	0,00
6.2.2.1.1 - CRÉDITO DISPONÍVEL - DESPESAS CORRENTES	0,00	1.102.086,58	1.102.086,58	0,00
	0,00	1.045.318,79	1.045.318,79	0,00

CRTR 16ª Região

Período: 01/01/2016 a 31/12/2016

Conta	Saldo Anterior	Débitos	Créditos	Saldo
6.2.2.1.1.31 - VENCIMENTOS E VANTAGENS FIXAS - PESSOAL CIVIL - RGPS	0,00	210.693,25	210.693,25	0,00
6.2.2.1.1.31.90 - PESSOAL E ENCARGOS SOCIAIS - APLICAÇÕES DIRETAS	0,00	210.693,25	210.693,25	0,00
6.2.2.1.1.31.90.11 - VENCIMENTOS E VANTAGENS FIXAS - PESSOAL CIVIL	0,00	146.822,63	146.822,63	0,00
6.2.2.1.1.31.90.11.001 - VENCIMENTOS E SALÁRIOS	0,00	111.432,49	111.432,49	0,00
6.2.2.1.1.31.90.11.006 - GRATIFICAÇÃO POR EXERCÍCIO DE CARGO OU FUNÇÃO	0,00	6.190,00	6.190,00	0,00
6.2.2.1.1.31.90.11.008 - FÉRIAS VENCIDAS E PROPORCIONAIS	0,00	8.500,00	8.500,00	0,00
6.2.2.1.1.31.90.11.009 - 13º SALÁRIO	0,00	12.290,14	12.290,14	0,00
6.2.2.1.1.31.90.11.010 - ABONO DE FÉRIAS (1/3) - CF/88	0,00	3.410,00	3.410,00	0,00
6.2.2.1.1.31.90.11.011 - ABONO PECUNIÁRIO DE FÉRIAS	0,00	3.000,00	3.000,00	0,00
6.2.2.1.1.31.90.11.099 - OUTROS VENCIMENTOS E VANTAGENS FIXAS	0,00	2.000,00	2.000,00	0,00
6.2.2.1.1.31.90.13 - OBRIGAÇÕES PATRONAIS	0,00	56.792,32	56.792,32	0,00
6.2.2.1.1.31.90.13.001 - FGTS	0,00	11.288,02	11.288,02	0,00
6.2.2.1.1.31.90.13.002 - INSS - CONTRIBUIÇÕES PREVIDENCIÁRIAS	0,00	43.099,38	43.099,38	0,00
6.2.2.1.1.31.90.13.003 - SEGURO DE VIDA	0,00	800,00	800,00	0,00
6.2.2.1.1.31.90.13.004 - PIS/PASEP - CONTRIBUIÇÃO S/ FOLHA DE PAGTO.	0,00	1.604,92	1.604,92	0,00
6.2.2.1.1.31.90.16 - OUTRAS DESPESAS VARIÁVEIS - PESSOAL CIVIL	0,00	1.500,00	1.500,00	0,00
6.2.2.1.1.31.90.16.003 - SERVIÇOS EXTRAORDINÁRIOS E DSR	0,00	1.500,00	1.500,00	0,00
6.2.2.1.1.31.90.91 - SENTENÇAS JUDICIAIS	0,00	2.530,26	2.530,26	0,00
6.2.2.1.1.31.90.91.002 - SETENÇAS JUDICIAIS TRANSITADAS EM JULGADO	0,00	2.000,00	2.000,00	0,00
6.2.2.1.1.31.90.91.099 - OUTRAS VANTAGENS DECORRENTES DE SENTENÇA JUDICIAL	0,00	530,26	530,26	0,00
6.2.2.1.1.31.90.94 - INDENIZAÇÕES E RESTITUIÇÕES TRABALHISTAS	0,00	3.048,04	3.048,04	0,00
6.2.2.1.1.31.90.94.003 - MULTAS E CONTRIBUIÇÕES SOBRE DEPÓSITOS DO FGTS	0,00	48,04	48,04	0,00
6.2.2.1.1.31.90.94.099 - OUTRAS INDENIZAÇÕES TRABALHISTAS	0,00	3.000,00	3.000,00	0,00
6.2.2.1.1.33 - OUTRAS DESPESAS CORRENTES	0,00	834.625,54	834.625,54	0,00
6.2.2.1.1.33.10 - TRANSFERÊNCIAS INTRAGOVERNAMENTAIS	0,00	305.269,20	305.269,20	0,00

CRTM 16ª Região

Período: 01/01/2016 a 31/12/2016

Conta	Saldo Anterior	Débitos	Créditos	Saldo
6.2.2.1.1.33.10.41 - CONTRIBUIÇÕES	0,00	305.269,20	305.269,20	0,00
6.2.2.1.1.33.10.41.001 - TRANSFERÊNCIA PARA O CONTER - COTA-PARTE (1/3)	0,00	305.269,20	305.269,20	0,00
6.2.2.1.1.33.90 - OUTRAS DESPESAS CORRENTES - APLICAÇÕES DIRETAS	0,00	529.356,34	529.356,34	0,00
6.2.2.1.1.33.90.14 - DIÁRIAS - PESSOAL CIVIL	0,00	36.500,00	36.500,00	0,00
6.2.2.1.1.33.90.14.001 - DIÁRIAS NO PAÍS - SERVIDORES	0,00	36.500,00	36.500,00	0,00
6.2.2.1.1.33.90.30 - MATERIAL DE CONSUMO	0,00	46.710,00	46.710,00	0,00
6.2.2.1.1.33.90.30.001 - GÁS, COMBUSTÍVEIS E LUBRIFICANTES AUTOMOTIVOS	0,00	3.000,00	3.000,00	0,00
6.2.2.1.1.33.90.30.002 - GÊNERO DE ALIMENTAÇÃO	0,00	1.000,00	1.000,00	0,00
6.2.2.1.1.33.90.30.003 - MATERIAL PARA FESTIVIDADES E HOMENAGENS	0,00	1.000,00	1.000,00	0,00
6.2.2.1.1.33.90.30.004 - MATERIAL DE EXPEDIENTE	0,00	3.000,00	3.000,00	0,00
6.2.2.1.1.33.90.30.005 - MATERIAL DE INFORMÁTICA	0,00	4.710,00	4.710,00	0,00
6.2.2.1.1.33.90.30.007 - MATERIAL DE COPA E COZINHA	0,00	1.000,00	1.000,00	0,00
6.2.2.1.1.33.90.30.008 - MATERIAL DE LIMPEZA E PRODUTOS DE HIGIENIZAÇÃO	0,00	1.000,00	1.000,00	0,00
6.2.2.1.1.33.90.30.009 - UNIFORMES, TECIDOS E AVIAMENTOS	0,00	1.000,00	1.000,00	0,00
6.2.2.1.1.33.90.30.010 - MATERIAL PARA MANUTENÇÃO DE BENS IMÓVEIS/INSTALAÇÕES	0,00	2.000,00	2.000,00	0,00
6.2.2.1.1.33.90.30.011 - MATERIAL PARA MANUTENÇÃO DE BENS MÓVEIS	0,00	2.500,00	2.500,00	0,00
6.2.2.1.1.33.90.30.012 - MATERIAL ELÉTRICO, ELETRÔNICO E DE TELEFONIA	0,00	1.000,00	1.000,00	0,00
6.2.2.1.1.33.90.30.014 - MATERIAL PARA MANUTENÇÃO DE VEÍCULOS	0,00	1.500,00	1.500,00	0,00
6.2.2.1.1.33.90.30.015 - MATERIAL PARA UTILIZAÇÃO EM GRÁFICA	0,00	3.000,00	3.000,00	0,00
6.2.2.1.1.33.90.30.096 - MATERIAL DE CONSUMO - SUPRIMENTO DE FUNDOS	0,00	15.000,00	15.000,00	0,00
6.2.2.1.1.33.90.30.099 - OUTROS MATERIAIS DE CONSUMO	0,00	6.000,00	6.000,00	0,00
6.2.2.1.1.33.90.33 - PASSAGENS E DESPESAS COM LOCOMOÇÃO	0,00	15.215,00	15.215,00	0,00
6.2.2.1.1.33.90.33.001 - PASSAGENS PARA O PAÍS	0,00	14.715,00	14.715,00	0,00

Conta	Saldo Anterior	Débitos	Créditos	Saldo
6.2.2.1.1.33.90.33.004 - LOCOMOÇÃO URBANA	0,00	500,00	500,00	0,00
6.2.2.1.1.33.90.35 - SERVIÇOS DE CONSULTORIA	0,00	104.851,12	104.851,12	0,00
6.2.2.1.1.33.90.35.001 - ASSESSORIA E CONSULTORIA TÉCNICA OU JURÍDICA - PESSOA FÍSICA	0,00	69.851,12	69.851,12	0,00
6.2.2.1.1.33.90.35.002 - ASSESSORIA E CONSULTORIA TÉCNICA OU JURÍDICA - PESSOA JURÍDICA	0,00	35.000,00	35.000,00	0,00
6.2.2.1.1.33.90.36 - OUTROS SERVIÇOS DE TERCEIROS - PESSOA FÍSICA	0,00	87.234,88	87.234,88	0,00
6.2.2.1.1.33.90.36.002 - SERVIÇOS TÉCNICOS PROFISSIONAIS	0,00	5.550,00	5.550,00	0,00
6.2.2.1.1.33.90.36.003 - ESTAGIÁRIOS E MENORES APRENDIZES	0,00	27.810,56	27.810,56	0,00
6.2.2.1.1.33.90.36.005 - LOCAÇÃO DE IMÓVEIS	0,00	20.280,00	20.280,00	0,00
6.2.2.1.1.33.90.36.009 - MANUTENÇÃO E CONSERVAÇÃO DE EQUIPAMENTOS	0,00	2.000,00	2.000,00	0,00
6.2.2.1.1.33.90.36.013 - FORNECIMENTO DE ALIMENTAÇÃO	0,00	1.000,00	1.000,00	0,00
6.2.2.1.1.33.90.36.017 - CONFECÇÃO DE UNIFORMES, BANDEIRAS E FLÂMULAS	0,00	1.000,00	1.000,00	0,00
6.2.2.1.1.33.90.36.022 - DIÁRIAS A CONSELHEIROS/ DELEGADOS - NO PAÍS	0,00	9.000,00	9.000,00	0,00
6.2.2.1.1.33.90.36.024 - DIÁRIAS A COLABORADORES EVENTUAIS - NO PAÍS	0,00	3.000,00	3.000,00	0,00
6.2.2.1.1.33.90.36.096 - OUTROS SERVIÇOS DE TERCEIROS - P.F. - SUPRIMENTO DE FUNDOS	0,00	12.594,32	12.594,32	0,00
6.2.2.1.1.33.90.36.999 - OUTROS SERVIÇOS DE TERCEIROS - P.F. - NÃO ESPECIFICADOS	0,00	5.000,00	5.000,00	0,00
6.2.2.1.1.33.90.39 - OUTROS SERVIÇOS DE TERCEIROS - PESSOA JURÍDICA	0,00	121.588,81	121.588,81	0,00
6.2.2.1.1.33.90.39.006 - LOCAÇÃO DE SISTEMAS DE INFORMÁTICA - SOFTWARE	0,00	25.000,00	25.000,00	0,00
6.2.2.1.1.33.90.39.007 - LOCAÇÃO DE MÁQUINAS E EQUIPAMENTOS	0,00	2.000,00	2.000,00	0,00
6.2.2.1.1.33.90.39.010 - MANUTENÇÃO DE SISTEMAS DE INFORMÁTICA - SOFTWARE	0,00	2.000,00	2.000,00	0,00
6.2.2.1.1.33.90.39.011 - MANUTENÇÃO E CONSERVAÇÃO DE IMÓVEIS	0,00	1.000,00	1.000,00	0,00
6.2.2.1.1.33.90.39.012 - MANUTENÇÃO E CONSERVAÇÃO DE MÁQUINAS E EQUIPAMENTOS	0,00	1.000,00	1.000,00	0,00

CRTTR 16ª Região

Período: 01/01/2016 a 31/12/2016

Conta

Conta	Saldo Anterior	Débitos	Créditos	Saldo
6.2.2.1.1.33.90.39.013 - MANUTENÇÃO E CONSERVAÇÃO DE EQUIP. DE INFORMATICA	0,00	1.000,00	1.000,00	0,00
6.2.2.1.1.33.90.39.014 - MANUTENÇÃO E CONSERVAÇÃO DE VEÍCULOS	0,00	3.295,00	3.295,00	0,00
6.2.2.1.1.33.90.39.020 - FORNECIMENTO DE ALIMENTAÇÃO	0,00	1.000,00	1.000,00	0,00
6.2.2.1.1.33.90.39.021 - SERVIÇO DE ENERGIA ELÉTRICA	0,00	9.973,96	9.973,96	0,00
6.2.2.1.1.33.90.39.022 - SERVIÇO DE ÁGUA E ESGOTO	0,00	1.000,00	1.000,00	0,00
6.2.2.1.1.33.90.39.024 - SERVIÇOS DE CORREIOS E TELEGRAFOS	0,00	18.440,00	18.440,00	0,00
6.2.2.1.1.33.90.39.030 - SERVIÇOS DE TELECOMUNICAÇÕES - TELEFONIA E INTERNET	0,00	24.497,21	24.497,21	0,00
6.2.2.1.1.33.90.39.033 - SEGURO EM GERAL	0,00	4.000,12	4.000,12	0,00
6.2.2.1.1.33.90.39.034 - CONFEÇÃO DE UNIFORMES, BANDEIRAS E FLAMULAS	0,00	1.000,00	1.000,00	0,00
6.2.2.1.1.33.90.39.040 - SERVIÇOS BANCÁRIOS	0,00	17.797,52	17.797,52	0,00
6.2.2.1.1.33.90.39.041 - SERVIÇOS DE CÓPIAS, MICROFILMAGEM E DIGITALIZAÇÃO DE DOCUMENTOS	0,00	500,00	500,00	0,00
6.2.2.1.1.33.90.39.042 - SERVIÇOS DE PUBLICIDADE LEGAL	0,00	2.585,00	2.585,00	0,00
6.2.2.1.1.33.90.39.053 - SERVIÇOS GRÁFICOS	0,00	3.000,00	3.000,00	0,00
6.2.2.1.1.33.90.39.099 - OUTROS SERVIÇOS DE TERCEIROS - P.J. - NÃO ESPECIFICADOS	0,00	2.500,00	2.500,00	0,00
6.2.2.1.1.33.90.46 - AUXÍLIO ALIMENTAÇÃO	0,00	32.033,00	32.033,00	0,00
6.2.2.1.1.33.90.46.001 - AUXÍLIO-ALIMENTAÇÃO - LEI 8460/1992	0,00	32.033,00	32.033,00	0,00
6.2.2.1.1.33.90.47 - OBRIGAÇÕES TRIBUTÁRIAS E CONTRIBUTIVAS	0,00	11.168,53	11.168,53	0,00
6.2.2.1.1.33.90.47.001 - TAXA DE LICENCIAMENTO DE VEÍCULO	0,00	1.000,00	1.000,00	0,00
6.2.2.1.1.33.90.47.002 - TAXA DE INSCRIÇÃO MUNICIPAL E TAXAS DE COLETA URBANA	0,00	2.478,09	2.478,09	0,00
6.2.2.1.1.33.90.47.003 - MULTAS SOBRE OBRIGAÇÕES TRIBUTÁRIAS E CONTRIBUTIVAS	0,00	400,00	400,00	0,00
6.2.2.1.1.33.90.47.004 - JUROS SOBRE OBRIGAÇÕES TRIBUTÁRIAS E CONTRIBUTIVAS	0,00	400,00	400,00	0,00
6.2.2.1.1.33.90.47.005 - INSS - CONTRIBUIÇÃO PREVIDENCIÁRIA: SERVIÇOS DE TERCEIROS - P.F.	0,00	6.890,44	6.890,44	0,00

CRTR 16ª Região

Período: 01/01/2016 a 31/12/2016

Conta	Saldo Anterior	Débitos	Créditos	Saldo
6.2.2.1.1.33.90.49 - AUXÍLIO TRANSPORTE	0,00	15.995,00	15.995,00	0,00
6.2.2.1.1.33.90.49.001 - AUXÍLIO TRANSPORTE	0,00	15.995,00	15.995,00	0,00
6.2.2.1.1.33.90.93 - INDENIZAÇÕES E RESTITUIÇÕES	0,00	58.060,00	58.060,00	0,00
6.2.2.1.1.33.90.93.001 - AJUDA DE CUSTO	0,00	4.000,00	4.000,00	0,00
6.2.2.1.1.33.90.93.100 - JETON	0,00	54.060,00	54.060,00	0,00
6.2.2.1.2 - CRÉDITO DISPONÍVEL - DESPESAS DE CAPITAL	0,00	56.767,79	56.767,79	0,00
6.2.2.1.2.44 - INVESTIMENTOS	0,00	8.265,00	8.265,00	0,00
6.2.2.1.2.44.90 - INVESTIMENTOS - APLICAÇÕES DIRETAS	0,00	8.265,00	8.265,00	0,00
6.2.2.1.2.44.90.51 - OBRAS E INSTALAÇÕES	0,00	1.000,00	1.000,00	0,00
6.2.2.1.2.44.90.51.003 - INSTALAÇÕES	0,00	1.000,00	1.000,00	0,00
6.2.2.1.2.44.90.52 - EQUIPAMENTOS E MATERIAL PERMANENTE	0,00	7.265,00	7.265,00	0,00
6.2.2.1.2.44.90.52.001 - MOBILIÁRIOS EM GERAL	0,00	1.265,00	1.265,00	0,00
6.2.2.1.2.44.90.52.003 - MÁQUINAS E EQUIPAMENTOS	0,00	3.000,00	3.000,00	0,00
6.2.2.1.2.44.90.52.004 - EQUIPAMENTOS DE INFORMÁTICA	0,00	3.000,00	3.000,00	0,00
6.2.2.1.2.46 - AMORTIZAÇÃO DA DÍVIDA	0,00	48.502,79	48.502,79	0,00
6.2.2.1.2.46.90 - AMORTIZAÇÃO DA DÍVIDA - APLICAÇÕES DIRETAS	0,00	48.502,79	48.502,79	0,00
6.2.2.1.2.46.90.71 - PRINCIPAL DA DÍVIDA CONTRATUAL RESGATADO	0,00	48.502,79	48.502,79	0,00
6.2.2.1.2.46.90.71.001 - AMORTIZAÇÃO DA DÍVIDA INTERNA CONTRATUAL	0,00	48.502,79	48.502,79	0,00
6.2.2.4 - CRÉDITO EMPENHADO A LIQUIDAR	0,00	818.011,84	818.011,84	0,00
6.2.2.4.1 - CRÉD. EMPENHADO A LIQUIDAR - DESPESAS CORRENTES	0,00	816.600,84	816.600,84	0,00
6.2.2.4.1.31 - VENCIMENTOS E VANTAGENS FIXAS - PESSOAL CIVIL - RGPS	0,00	161.393,33	161.393,33	0,00
6.2.2.4.1.31.90 - PESSOAL E ENCARGOS SOCIAIS - APLICAÇÕES DIRETAS	0,00	161.393,33	161.393,33	0,00
6.2.2.4.1.31.90.11 - VENCIMENTOS E VANTAGENS FIXAS - PESSOAL CIVIL	0,00	97.154,63	97.154,63	0,00
6.2.2.4.1.31.90.11.001 - VENCIMENTOS E SALÁRIOS	0,00	67.878,63	67.878,63	0,00
6.2.2.4.1.31.90.11.006 - GRATIFICAÇÃO POR EXERCÍCIO DE CARGO OU FUNÇÃO	0,00	5.160,00	5.160,00	0,00
6.2.2.4.1.31.90.11.008 - FÉRIAS VENCIDAS E PROPORCIONAIS	0,00	8.065,78	8.065,78	0,00

CRTR 16ª Região

Período: 01/01/2016 a 31/12/2016

Conta	Saldo Anterior	Débitos	Créditos	Saldo
6.2.2.4.1.31.90.11.009 - 13º SALÁRIO	0,00	10.704,03	10.704,03	0,00
6.2.2.4.1.31.90.11.010 - ABONO DE FÉRIAS (1/3) - CF/88	0,00	3.241,83	3.241,83	0,00
6.2.2.4.1.31.90.11.011 - ABONO PECUNIÁRIO DE FÉRIAS	0,00	2.104,36	2.104,36	0,00
6.2.2.4.1.31.90.13 - OBRIGAÇÕES PATRONAIS	0,00	63.660,40	63.660,40	0,00
6.2.2.4.1.31.90.13.001 - FGTS	0,00	10.787,76	10.787,76	0,00
6.2.2.4.1.31.90.13.002 - INSS - CONTRIBUIÇÕES PREVIDENCIÁRIAS	0,00	51.633,09	51.633,09	0,00
6.2.2.4.1.31.90.13.004 - PIS/PASEP - CONTRIBUIÇÃO S/ FOLHA DE PAGTO.	0,00	1.239,55	1.239,55	0,00
6.2.2.4.1.31.90.91 - SENTENÇAS JUDICIAIS	0,00	530,26	530,26	0,00
6.2.2.4.1.31.90.91.099 - OUTRAS VANTAGENS DECORRENTES DE SENTENÇA JUDICIAL	0,00	530,26	530,26	0,00
6.2.2.4.1.31.90.94 - INDENIZAÇÕES E RESTITUIÇÕES TRABALHISTAS	0,00	48,04	48,04	0,00
6.2.2.4.1.31.90.94.003 - MULTAS E CONTRIBUIÇÕES SOBRE DEPÓSITOS DO FGTS	0,00	48,04	48,04	0,00
6.2.2.4.1.33 - OUTRAS DESPESAS CORRENTES	0,00	48,04	48,04	0,00
6.2.2.4.1.33.10 - TRANSFERÊNCIAS INTRAGOVERNAMENTAIS	0,00	655.207,51	655.207,51	0,00
6.2.2.4.1.33.10.41 - CONTRIBUIÇÕES	0,00	238.721,96	238.721,96	0,00
6.2.2.4.1.33.10.41.001 - TRANSFERÊNCIA PARA O CONTER - COTA-PARTE (1/3)	0,00	238.721,96	238.721,96	0,00
6.2.2.4.1.33.90 - OUTRAS DESPESAS CORRENTES - APLICAÇÕES DIRETAS	0,00	238.721,96	238.721,96	0,00
6.2.2.4.1.33.90.14 - DIÁRIAS - PESSOAL CIVIL	0,00	416.485,55	416.485,55	0,00
6.2.2.4.1.33.90.14.001 - DIÁRIAS NO PAÍS - SERVIDORES	0,00	43.250,00	43.250,00	0,00
6.2.2.4.1.33.90.30 - MATERIAL DE CONSUMO	0,00	43.250,00	43.250,00	0,00
6.2.2.4.1.33.90.30.003 - MATERIAL PARA FESTIVIDADES E HOMENAGENS	0,00	10.373,08	10.373,08	0,00
6.2.2.4.1.33.90.30.004 - MATERIAL DE EXPEDIENTE	0,00	283,70	283,70	0,00
6.2.2.4.1.33.90.30.005 - MATERIAL DE INFORMÁTICA	0,00	2.062,94	2.062,94	0,00
6.2.2.4.1.33.90.30.010 - MATERIAL PARA MANUTENÇÃO DE BENS IMOVEIS/INSTALAÇÕES	0,00	4.675,24	4.675,24	0,00
6.2.2.4.1.33.90.30.014 - MATERIAL PARA MANUTENÇÃO DE VEÍCULOS	0,00	1.910,20	1.910,20	0,00
	0,00	1.441,00	1.441,00	0,00

CRTR 16ª Região

Período: 01/01/2016 a 31/12/2016

Conta	Saldo Anterior	Débitos	Créditos	Saldo
6.2.2.4.1.33.90.33 - PASSAGENS E DESPESAS COM LOCOMOÇÃO	0,00	10.238,65	10.238,65	0,00
6.2.2.4.1.33.90.33.001 - PASSAGENS PARA O PAÍS	0,00	10.238,65	10.238,65	0,00
6.2.2.4.1.33.90.35 - SERVIÇOS DE CONSULTORIA	0,00	92.174,54	92.174,54	0,00
6.2.2.4.1.33.90.35.001 - ASSESSORIA E CONSULTORIA TÉCNICA OU JURÍDICA - PESSOA FÍSICA	0,00	70.936,54	70.936,54	0,00
6.2.2.4.1.33.90.35.002 - ASSESSORIA E CONSULTORIA TÉCNICA OU JURÍDICA - PESSOA JURÍDICA	0,00	21.238,00	21.238,00	0,00
6.2.2.4.1.33.90.36 - OUTROS SERVIÇOS DE TERCEIROS - PESSOA FÍSICA	0,00	72.398,99	72.398,99	0,00
6.2.2.4.1.33.90.36.002 - SERVIÇOS TÉCNICOS PROFISSIONAIS	0,00	5.550,00	5.550,00	0,00
6.2.2.4.1.33.90.36.003 - ESTAGIÁRIOS E MENORES APRENDIZES	0,00	30.488,96	30.488,96	0,00
6.2.2.4.1.33.90.36.005 - LOCAÇÃO DE IMÓVEIS	0,00	19.927,13	19.927,13	0,00
6.2.2.4.1.33.90.36.022 - DIÁRIAS A CONSELHEIROS/ DELEGADOS - NO PAÍS	0,00	2.100,00	2.100,00	0,00
6.2.2.4.1.33.90.36.096 - OUTROS SERVIÇOS DE TERCEIROS - P.F. - SUPRIMENTO DE FUNDOS	0,00	13.582,90	13.582,90	0,00
6.2.2.4.1.33.90.36.999 - OUTROS SERVIÇOS DE TERCEIROS - P.F. - NÃO ESPECIFICADOS	0,00	750,00	750,00	0,00
6.2.2.4.1.33.90.39 - OUTROS SERVIÇOS DE TERCEIROS - PESSOA JURÍDICA	0,00	89.039,38	89.039,38	0,00
6.2.2.4.1.33.90.39.006 - LOCAÇÃO DE SISTEMAS DE INFORMÁTICA - SOFTWARE	0,00	16.150,31	16.150,31	0,00
6.2.2.4.1.33.90.39.007 - LOCAÇÃO DE MÁQUINAS E EQUIPAMENTOS	0,00	1.428,80	1.428,80	0,00
6.2.2.4.1.33.90.39.011 - MANUTENÇÃO E CONSERVAÇÃO DE IMÓVEIS	0,00	310,00	310,00	0,00
6.2.2.4.1.33.90.39.013 - MANUTENÇÃO E CONSERVAÇÃO DE EQUIP. DE INFORMÁTICA	0,00	215,00	215,00	0,00
6.2.2.4.1.33.90.39.014 - MANUTENÇÃO E CONSERVAÇÃO DE VEÍCULOS	0,00	3.246,00	3.246,00	0,00
6.2.2.4.1.33.90.39.021 - SERVIÇO DE ENERGIA ELÉTRICA	0,00	5.937,45	5.937,45	0,00
6.2.2.4.1.33.90.39.022 - SERVIÇO DE ÁGUA E ESGOTO	0,00	783,20	783,20	0,00
6.2.2.4.1.33.90.39.024 - SERVIÇOS DE CORREIOS E TELÉGRAFOS	0,00	16.902,61	16.902,61	0,00
6.2.2.4.1.33.90.39.030 - SERVIÇOS DE TELECOMUNICAÇÕES - TELEFONIA E INTERNET	0,00	19.392,53	19.392,53	0,00
6.2.2.4.1.33.90.39.033 - SEGURO EM GERAL	0,00	3.690,13	3.690,13	0,00

CRTR 16ª Região

Período: 01/01/2016 a 31/12/2016

Conta	Saldo Anterior	Débitos	Créditos	Saldo
6.2.2.4.1.33.90.39.040 - SERVIÇOS BANCÁRIOS	0,00	17.365,55	17.365,55	0,00
6.2.2.4.1.33.90.39.042 - SERVIÇOS DE PUBLICIDADE LEGAL	0,00	2.574,00	2.574,00	0,00
6.2.2.4.1.33.90.39.053 - SERVIÇOS GRÁFICOS	0,00	850,00	850,00	0,00
6.2.2.4.1.33.90.39.099 - OUTROS SERVIÇOS DE TERCEIROS - P.J. - NÃO ESPECIFICADOS	0,00	193,80	193,80	0,00
6.2.2.4.1.33.90.46 - AUXÍLIO ALIMENTAÇÃO	0,00	22.833,00	22.833,00	0,00
6.2.2.4.1.33.90.46.001 - AUXÍLIO-ALIMENTAÇÃO - LEI 8460/1992	0,00	22.833,00	22.833,00	0,00
6.2.2.4.1.33.90.47 - OBRIGAÇÕES TRIBUTÁRIAS E CONTRIBUTIVAS	0,00	7.198,50	7.198,50	0,00
6.2.2.4.1.33.90.47.002 - TAXA DE INSCRIÇÃO MUNICIPAL E TAXAS DE COLETA URBANA	0,00	2.435,19	2.435,19	0,00
6.2.2.4.1.33.90.47.003 - MULTAS SOBRE OBRIGAÇÕES TRIBUTÁRIAS E CONTRIBUTIVAS	0,00	37,21	37,21	0,00
6.2.2.4.1.33.90.47.005 - INSS - CONTRIBUIÇÃO PREVIDENCIÁRIA: SERVIÇOS DE TERCEIROS - P.F.	0,00	4.726,10	4.726,10	0,00
6.2.2.4.1.33.90.49 - AUXÍLIO TRANSPORTE	0,00	14.979,41	14.979,41	0,00
6.2.2.4.1.33.90.49.001 - AUXÍLIO TRANSPORTE	0,00	14.979,41	14.979,41	0,00
6.2.2.4.1.33.90.93 - INDENIZAÇÕES E RESTITUIÇÕES	0,00	54.000,00	54.000,00	0,00
6.2.2.4.1.33.90.93.100 - JETON	0,00	54.000,00	54.000,00	0,00
6.2.2.4.2 - CRÉD. EMPENHADO A LIQUIDAR - DESPESAS DE CAPITAL	0,00	1.411,00	1.411,00	0,00
6.2.2.4.2.44 - INVESTIMENTOS	0,00	1.411,00	1.411,00	0,00
6.2.2.4.2.44.90 - INVESTIMENTOS - APLICAÇÕES DIRETAS	0,00	1.411,00	1.411,00	0,00
6.2.2.4.2.44.90.52 - EQUIPAMENTOS E MATERIAL PERMANENTE	0,00	1.411,00	1.411,00	0,00
6.2.2.4.2.44.90.52.001 - MOBILIÁRIOS EM GERAL	0,00	1.251,00	1.251,00	0,00
6.2.2.4.2.44.90.52.004 - EQUIPAMENTOS DE INFORMÁTICA	0,00	160,00	160,00	0,00
6.2.2.6 - CRÉDITO EMPENHADO LIQUIDADO	0,00	812.608,75	812.608,75	0,00
6.2.2.6.1 - CRÉD. EMP. LIQUIDADO A PAGAR - DESPESAS CORRENTES	0,00	811.197,75	811.197,75	0,00
6.2.2.6.1.31 - VENCIMENTOS E VANTAGENS FIXAS - PESSOAL CIVIL - RGPS	0,00	155.916,19	155.916,19	0,00
6.2.2.6.1.31.90 - PESSOAL E ENCARGOS SOCIAIS - APLICAÇÕES DIRETAS	0,00	155.916,19	155.916,19	0,00

CRTR 16ª Região

Período: 01/01/2016 a 31/12/2016

Conta	Saldo Anterior	Débitos	Créditos	Saldo
6.2.2.6.1.31.90.11 - VENCIMENTOS E VANTAGENS FIXAS - PESSOAL CIVIL	0,00	91.761,34	91.761,34	0,00
6.2.2.6.1.31.90.11.001 - VENCIMENTOS E SALÁRIOS	0,00	62.485,34	62.485,34	0,00
6.2.2.6.1.31.90.11.006 - GRATIFICAÇÃO POR EXERCÍCIO DE CARGO OU FUNÇÃO	0,00	5.160,00	5.160,00	0,00
6.2.2.6.1.31.90.11.008 - FÉRIAS VENCIDAS E PROPORCIONAIS	0,00	8.065,78	8.065,78	0,00
6.2.2.6.1.31.90.11.009 - 13º SALÁRIO	0,00	10.704,03	10.704,03	0,00
6.2.2.6.1.31.90.11.010 - ABONO DE FÉRIAS (1/3) - CF/88	0,00	3.241,83	3.241,83	0,00
6.2.2.6.1.31.90.11.011 - ABONO PECUNIÁRIO DE FÉRIAS	0,00	2.104,36	2.104,36	0,00
6.2.2.6.1.31.90.13 - OBRIGAÇÕES PATRONAIS	0,00	63.591,68	63.591,68	0,00
6.2.2.6.1.31.90.13.001 - FGTS	0,00	10.787,76	10.787,76	0,00
6.2.2.6.1.31.90.13.002 - INSS - CONTRIBUIÇÕES PREVIDENCIÁRIAS	0,00	51.633,09	51.633,09	0,00
6.2.2.6.1.31.90.13.004 - PIS/PASEP - CONTRIBUIÇÃO S/ FOLHA DE PAGTO.	0,00	1.170,83	1.170,83	0,00
6.2.2.6.1.31.90.91 - SENTENÇAS JUDICIAIS	0,00	515,13	515,13	0,00
6.2.2.6.1.31.90.91.099 - OUTRAS VANTAGENS DECORRENTES DE SENTENÇA JUDICIAL	0,00	48,04	48,04	0,00
6.2.2.6.1.31.90.94 - INDENIZAÇÕES E RESTITUIÇÕES TRABALHISTAS	0,00	48,04	48,04	0,00
6.2.2.6.1.31.90.94.003 - MULTAS E CONTRIBUIÇÕES SOBRE DEPÓSITOS DO FGTS	0,00	655.281,56	655.281,56	0,00
6.2.2.6.1.33 - OUTRAS DESPESAS CORRENTES	0,00	238.721,96	238.721,96	0,00
6.2.2.6.1.33.10 - TRANSFERÊNCIAS INTRAGOVERNAMENTAIS	0,00	238.721,96	238.721,96	0,00
6.2.2.6.1.33.10.41 - CONTRIBUIÇÕES	0,00	238.721,96	238.721,96	0,00
6.2.2.6.1.33.10.41.001 - TRANSFERÊNCIA PARA O CONTER - COTA-PARTE (1/3)	0,00	416.559,60	416.559,60	0,00
6.2.2.6.1.33.90 - OUTRAS DESPESAS CORRENTES - APLICAÇÕES DIRETAS	0,00	43.250,00	43.250,00	0,00
6.2.2.6.1.33.90.14 - DIÁRIAS - PESSOAL CIVIL	0,00	43.250,00	43.250,00	0,00
6.2.2.6.1.33.90.14.001 - DIÁRIAS NO PAÍS - SERVIDORES	0,00	10.373,08	10.373,08	0,00
6.2.2.6.1.33.90.30 - MATERIAL DE CONSUMO	0,00	283,70	283,70	0,00
6.2.2.6.1.33.90.30.003 - MATERIAL PARA FESTIVIDADES E HOMENAGENS	0,00	283,70	283,70	0,00

CRTR 16ª Região

01/01/2016 9:37:15:048

CRTTR 16ª Região

Período: 01/01/2016 a 31/12/2016

Conta

Conta	Saldo Anterior	Débitos	Créditos	Saldo
6.2.2.6.1.33.90.30.004 - MATERIAL DE EXPEDIENTE	0,00	2.062,94	2.062,94	0,00
6.2.2.6.1.33.90.30.005 - MATERIAL DE INFORMÁTICA	0,00	4.675,24	4.675,24	0,00
6.2.2.6.1.33.90.30.010 - MATERIAL PARA MANUTENÇÃO DE BENS IMÓVEIS/INSTALAÇÕES	0,00	1.910,20	1.910,20	0,00
6.2.2.6.1.33.90.30.014 - MATERIAL PARA MANUTENÇÃO DE VEÍCULOS	0,00	1.441,00	1.441,00	0,00
6.2.2.6.1.33.90.33 - PASSAGENS E DESPESAS COM LOCOMOÇÃO	0,00	10.238,65	10.238,65	0,00
6.2.2.6.1.33.90.33.001 - PASSAGENS PARA O PAÍS	0,00	10.238,65	10.238,65	0,00
6.2.2.6.1.33.90.35 - SERVIÇOS DE CONSULTORIA	0,00	92.174,54	92.174,54	0,00
6.2.2.6.1.33.90.35.001 - ASSESSORIA E CONSULTORIA TÉCNICA OU JURÍDICA - PESSOA FÍSICA	0,00	70.936,54	70.936,54	0,00
6.2.2.6.1.33.90.35.002 - ASSESSORIA E CONSULTORIA TÉCNICA OU JURÍDICA - PESSOA JURÍDICA	0,00	21.238,00	21.238,00	0,00
6.2.2.6.1.33.90.36 - OUTROS SERVIÇOS DE TERCEIROS - PESSOA FÍSICA	0,00	72.398,99	72.398,99	0,00
6.2.2.6.1.33.90.36.002 - SERVIÇOS TÉCNICOS PROFISSIONAIS	0,00	5.550,00	5.550,00	0,00
6.2.2.6.1.33.90.36.003 - ESTAGIÁRIOS E MENORES APRENDIZES	0,00	30.488,96	30.488,96	0,00
6.2.2.6.1.33.90.36.005 - LOCAÇÃO DE IMÓVEIS	0,00	19.927,13	19.927,13	0,00
6.2.2.6.1.33.90.36.022 - DIÁRIAS A CONSELHEIROS/ DELEGADOS - NO PAÍS	0,00	2.100,00	2.100,00	0,00
6.2.2.6.1.33.90.36.096 - OUTROS SERVIÇOS DE TERCEIROS - P.F. - SUPRIMENTO DE FUNDOS	0,00	13.582,90	13.582,90	0,00
6.2.2.6.1.33.90.36.999 - OUTROS SERVIÇOS DE TERCEIROS - P.F. - NÃO ESPECIFICADOS	0,00	750,00	750,00	0,00
6.2.2.6.1.33.90.39 - OUTROS SERVIÇOS DE TERCEIROS - PESSOA JURÍDICA	0,00	89.119,82	89.119,82	0,00
6.2.2.6.1.33.90.39.006 - LOCAÇÃO DE SISTEMAS DE INFORMÁTICA - SOFTWARE	0,00	16.150,31	16.150,31	0,00
6.2.2.6.1.33.90.39.007 - LOCAÇÃO DE MÁQUINAS E EQUIPAMENTOS	0,00	1.428,80	1.428,80	0,00
6.2.2.6.1.33.90.39.011 - MANUTENÇÃO E CONSERVAÇÃO DE IMÓVEIS	0,00	310,00	310,00	0,00
6.2.2.6.1.33.90.39.013 - MANUTENÇÃO E CONSERVAÇÃO DE EQUIP. DE INFORMÁTICA	0,00	215,00	215,00	0,00
6.2.2.6.1.33.90.39.014 - MANUTENÇÃO E CONSERVAÇÃO DE VEÍCULOS	0,00	3.246,00	3.246,00	0,00
6.2.2.6.1.33.90.39.021 - SERVIÇO DE ENERGIA ELÉTRICA	0,00	5.937,45	5.937,45	0,00

CRTR 16ª Região

Período: 01/01/2016 a 31/12/2016

Conta	Saldo Anterior	Débitos	Créditos	Saldo
6.2.2.6.1.33.90.39.022 - SERVIÇO DE ÁGUA E ESGOTO	0,00	783,20	783,20	0,00
6.2.2.6.1.33.90.39.024 - SERVIÇOS DE COREIOS E TELÉGRAFOS	0,00	16.902,61	16.902,61	0,00
6.2.2.6.1.33.90.39.030 - SERVIÇOS DE TELECOMUNICAÇÕES - TELEFONIA E INTERNET	0,00	19.392,53	19.392,53	0,00
6.2.2.6.1.33.90.39.033 - SEGURO EM GERAL	0,00	3.770,57	3.770,57	0,00
6.2.2.6.1.33.90.39.040 - SERVIÇOS BANCÁRIOS	0,00	17.365,55	17.365,55	0,00
6.2.2.6.1.33.90.39.042 - SERVIÇOS DE PUBLICIDADE LEGAL	0,00	2.574,00	2.574,00	0,00
6.2.2.6.1.33.90.39.053 - SERVIÇOS GRÁFICOS	0,00	850,00	850,00	0,00
6.2.2.6.1.33.90.39.099 - OUTROS SERVIÇOS DE TERCEIROS - P.J. - NÃO ESPECIFICADOS	0,00	193,80	193,80	0,00
6.2.2.6.1.33.90.46 - AUXÍLIO ALIMENTAÇÃO	0,00	22.833,00	22.833,00	0,00
6.2.2.6.1.33.90.46.001 - AUXÍLIO-ALIMENTAÇÃO - LEI 8460/1992	0,00	22.833,00	22.833,00	0,00
6.2.2.6.1.33.90.47 - OBRIGAÇÕES TRIBUTÁRIAS E CONTRIBUTIVAS	0,00	7.189,50	7.189,50	0,00
6.2.2.6.1.33.90.47.002 - TAXA DE INSCRIÇÃO MUNICIPAL E TAXAS DE COLETA URBANA	0,00	2.426,19	2.426,19	0,00
6.2.2.6.1.33.90.47.003 - MULTAS SOBRE OBRIGAÇÕES TRIBUTÁRIAS E CONTRIBUTIVAS	0,00	37,21	37,21	0,00
6.2.2.6.1.33.90.47.005 - INSS - CONTRIBUIÇÃO PREVIDENCIÁRIA: SERVIÇOS DE TERCEIROS - P.F.	0,00	4.726,10	4.726,10	0,00
6.2.2.6.1.33.90.49 - AUXÍLIO TRANSPORTE	0,00	14.982,02	14.982,02	0,00
6.2.2.6.1.33.90.49.001 - AUXÍLIO TRANSPORTE	0,00	14.982,02	14.982,02	0,00
6.2.2.6.1.33.90.93 - INDENIZAÇÕES E RESTITUIÇÕES	0,00	54.000,00	54.000,00	0,00
6.2.2.6.1.33.90.93.100 - JETON	0,00	54.000,00	54.000,00	0,00
6.2.2.6.2 - CRÉD.EMP. LIQUIDADO A PAGAR - DESPESAS DE CAPITAL	0,00	1.411,00	1.411,00	0,00
6.2.2.6.2.44 - INVESTIMENTOS	0,00	1.411,00	1.411,00	0,00
6.2.2.6.2.44.90 - INVESTIMENTOS - APLICAÇÕES DIRETAS	0,00	1.411,00	1.411,00	0,00
6.2.2.6.2.44.90.52 - EQUIPAMENTOS E MATERIAL PERMANENTE	0,00	1.411,00	1.411,00	0,00
6.2.2.6.2.44.90.52.001 - MOBILIÁRIOS EM GERAL	0,00	1.251,00	1.251,00	0,00
6.2.2.6.2.44.90.52.004 - EQUIPAMENTOS DE INFORMÁTICA	0,00	160,00	160,00	0,00

CRTR 16a Região

Período: 01/01/2016 a 31/12/2016

Conta

6.2.2.7 - CRÉDITO EMPENHADO LIQUIDADO - PAGO

Saldo Anterior

Débitos

Créditos

Saldo

6.2.2.7.1 - CRÉDITO EMPENHADO LIQUIDADO - PAGO - DESPESAS CORRENTES

0,00 0,00

764.603,29

764.603,29

0,00

6.2.2.7.1.31 - VENCIMENTOS E VANTAGENS FIXAS - PESSOAL CIVIL - RGPS

0,00 0,00

763.192,29

763.192,29

0,00

6.2.2.7.1.31.90 - PESSOAL E ENCARGOS SOCIAIS - APLICAÇÕES DIRETAS

0,00 0,00

145.162,90

145.162,90

0,00

6.2.2.7.1.31.90.11 - VENCIMENTOS E VANTAGENS FIXAS - PESSOAL CIVIL

0,00 0,00

145.162,90

145.162,90

0,00

6.2.2.7.1.31.90.11.001 - VENCIMENTOS E SALÁRIOS

0,00 0,00

90.722,14

90.722,14

0,00

6.2.2.7.1.31.90.11.006 - GRATIFICAÇÃO POR EXERCÍCIO DE CARGO OU FUNÇÃO

0,00 0,00

61.446,14

61.446,14

0,00

6.2.2.7.1.31.90.11.008 - FÉRIAS VENCIDAS E PROPORCIONAIS

0,00 0,00

5.160,00

5.160,00

0,00

6.2.2.7.1.31.90.11.009 - 13º SALÁRIO

0,00 0,00

8.065,78

8.065,78

0,00

6.2.2.7.1.31.90.11.010 - ABONO DE FÉRIAS (1/3) - CF/88

0,00 0,00

10.704,03

10.704,03

0,00

6.2.2.7.1.31.90.11.011 - ABONO PECUNIÁRIO DE FÉRIAS

0,00 0,00

3.241,83

3.241,83

0,00

6.2.2.7.1.31.90.13 - OBRIGAÇÕES PATRONAIS

0,00 0,00

2.104,36

2.104,36

0,00

6.2.2.7.1.31.90.13.001 - FGTS

0,00 0,00

53.892,72

53.892,72

0,00

6.2.2.7.1.31.90.13.002 - INSS - CONTRIBUIÇÕES PREVIDENCIÁRIAS

0,00 0,00

9.658,71

9.658,71

0,00

6.2.2.7.1.31.90.13.004 - PIS/PASEP - CONTRIBUIÇÃO S/ FOLHA DE PAGTO.

0,00 0,00

43.099,38

43.099,38

0,00

6.2.2.7.1.31.90.91 - SENTENÇAS JUDICIAIS

0,00 0,00

1.134,63

1.134,63

0,00

6.2.2.7.1.31.90.91.099 - OUTRAS VANTAGENS DECORRENTES DE SENTENÇA JUDICIAL

0,00 0,00

500,00

500,00

0,00

6.2.2.7.1.31.90.94 - INDENIZAÇÕES E RESTITUIÇÕES TRABALHISTAS

0,00 0,00

500,00

500,00

0,00

6.2.2.7.1.31.90.94.003 - MULTAS E CONTRIBUIÇÕES SOBRE DEPÓSITOS DO FGTS

0,00 0,00

48,04

48,04

0,00

6.2.2.7.1.33 - OUTRAS DESPESAS CORRENTES

0,00 0,00

48,04

48,04

0,00

6.2.2.7.1.33.10 - TRANSFERÊNCIAS INTRAGOVERNAMENTAIS

0,00 0,00

618.029,39

618.029,39

0,00

6.2.2.7.1.33.10.41 - CONTRIBUIÇÕES

0,00 0,00

220.532,76

220.532,76

0,00

6.2.2.7.1.33.10.41.001 - TRANSFERÊNCIA PARA O CONTER - COTA-PARTE (1/3)

0,00 0,00

220.532,76

220.532,76

0,00

6.2.2.7.1.33.90 - OUTRAS DESPESAS CORRENTES - APLICAÇÕES DIRETAS

0,00 0,00

220.532,76

220.532,76

0,00

6.2.2.7.1.33.90 - OUTRAS DESPESAS CORRENTES - APLICAÇÕES DIRETAS

0,00 0,00

397.496,63

397.496,63

0,00

CRTR 16ª Região

Período: 01/01/2016 a 31/12/2016

Conta	Saldo Anterior	Débitos	Créditos	Saldo
6.2.2.7.1.33.90.14 - DIÁRIAS - PESSOAL CIVIL	0,00	36.500,00	36.500,00	0,00
6.2.2.7.1.33.90.14.001 - DIÁRIAS NO PAÍS - SERVIDORES	0,00	36.500,00	36.500,00	0,00
6.2.2.7.1.33.90.30 - MATERIAL DE CONSUMO	0,00	10.373,08	10.373,08	0,00
6.2.2.7.1.33.90.30.003 - MATERIAL PARA FESTIVIDADES E HOMENAGENS	0,00	283,70	283,70	0,00
6.2.2.7.1.33.90.30.004 - MATERIAL DE EXPEDIENTE	0,00	2.062,94	2.062,94	0,00
6.2.2.7.1.33.90.30.005 - MATERIAL DE INFORMÁTICA	0,00	4.675,24	4.675,24	0,00
6.2.2.7.1.33.90.30.010 - MATERIAL PARA MANUTENÇÃO DE BENS IMÓVEIS/INSTALAÇÕES	0,00	1.910,20	1.910,20	0,00
6.2.2.7.1.33.90.30.014 - MATERIAL PARA MANUTENÇÃO DE VEÍCULOS	0,00	1.441,00	1.441,00	0,00
6.2.2.7.1.33.90.33 - PASSAGENS E DESPESAS COM LOCOMOÇÃO	0,00	10.238,65	10.238,65	0,00
6.2.2.7.1.33.90.33.001 - PASSAGENS PARA O PAÍS	0,00	10.238,65	10.238,65	0,00
6.2.2.7.1.33.90.35 - SERVIÇOS DE CONSULTORIA	0,00	87.523,42	87.523,42	0,00
6.2.2.7.1.33.90.35.001 - ASSESSORIA E CONSULTORIA TÉCNICA OU JURÍDICA - PESSOA FÍSICA	0,00	66.285,42	66.285,42	0,00
6.2.2.7.1.33.90.35.002 - ASSESSORIA E CONSULTORIA TÉCNICA OU JURÍDICA - PESSOA JURÍDICA	0,00	21.238,00	21.238,00	0,00
6.2.2.7.1.33.90.36 - OUTROS SERVIÇOS DE TERCEIROS - PESSOA FÍSICA	0,00	68.596,27	68.596,27	0,00
6.2.2.7.1.33.90.36.002 - SERVIÇOS TÉCNICOS PROFISSIONAIS	0,00	5.550,00	5.550,00	0,00
6.2.2.7.1.33.90.36.003 - ESTAGIÁRIOS E MENORES APRENDIZES	0,00	27.810,56	27.810,56	0,00
6.2.2.7.1.33.90.36.005 - LOCAÇÃO DE IMÓVEIS	0,00	19.927,13	19.927,13	0,00
6.2.2.7.1.33.90.36.022 - DIÁRIAS A CONSELHEIROS/ DELEGADOS - NO PAÍS	0,00	2.100,00	2.100,00	0,00
6.2.2.7.1.33.90.36.096 - OUTROS SERVIÇOS DE TERCEIROS - P.F. - SUPRIMENTO DE FUNDOS	0,00	12.458,58	12.458,58	0,00
6.2.2.7.1.33.90.36.999 - OUTROS SERVIÇOS DE TERCEIROS - P.F. - NÃO ESPECIFICADOS	0,00	750,00	750,00	0,00
6.2.2.7.1.33.90.39 - OUTROS SERVIÇOS DE TERCEIROS - PESSOA JURÍDICA	0,00	87.741,74	87.741,74	0,00
6.2.2.7.1.33.90.39.006 - LOCAÇÃO DE SISTEMAS DE INFORMÁTICA - SOFTWARE	0,00	16.150,31	16.150,31	0,00
6.2.2.7.1.33.90.39.007 - LOCAÇÃO DE MÁQUINAS E EQUIPAMENTOS	0,00	1.428,80	1.428,80	0,00

CRTTR 16ª Região

Período: 01/01/2016 a 31/12/2016

Conta	Saldo Anterior	Débitos	Créditos	Saldo
6.2.2.7.1.33.90.39.011 - MANUTENÇÃO E CONSERVAÇÃO DE IMÓVEIS	0,00	310,00	310,00	0,00
6.2.2.7.1.33.90.39.013 - MANUTENÇÃO E CONSERVAÇÃO DE EQUIP. DE INFORMÁTICA	0,00	215,00	215,00	0,00
6.2.2.7.1.33.90.39.014 - MANUTENÇÃO E CONSERVAÇÃO DE VEÍCULOS	0,00	3.246,00	3.246,00	0,00
6.2.2.7.1.33.90.39.021 - SERVIÇO DE ENERGIA ELÉTRICA	0,00	5.937,45	5.937,45	0,00
6.2.2.7.1.33.90.39.022 - SERVIÇO DE ÁGUA E ESGOTO	0,00	783,20	783,20	0,00
6.2.2.7.1.33.90.39.024 - SERVIÇOS DE CORREIOS E TELEGRAFOS	0,00	16.902,61	16.902,61	0,00
6.2.2.7.1.33.90.39.030 - SERVIÇOS DE TELECOMUNICAÇÕES - TELEFONIA E INTERNET	0,00	19.392,53	19.392,53	0,00
6.2.2.7.1.33.90.39.033 - SEGURO EM GERAL	0,00	3.690,01	3.690,01	0,00
6.2.2.7.1.33.90.39.040 - SERVIÇOS BANCÁRIOS	0,00	16.068,03	16.068,03	0,00
6.2.2.7.1.33.90.39.042 - SERVIÇOS DE PUBLICIDADE LEGAL	0,00	2.574,00	2.574,00	0,00
6.2.2.7.1.33.90.39.053 - SERVIÇOS GRÁFICOS	0,00	850,00	850,00	0,00
6.2.2.7.1.33.90.39.099 - OUTROS SERVIÇOS DE TERCEIROS - P.J. - NÃO ESPECIFICADOS	0,00	193,80	193,80	0,00
6.2.2.7.1.33.90.46 - AUXÍLIO ALIMENTAÇÃO	0,00	22.800,00	22.800,00	0,00
6.2.2.7.1.33.90.46.001 - AUXÍLIO-ALIMENTAÇÃO - LEI 8460/1992	0,00	22.800,00	22.800,00	0,00
6.2.2.7.1.33.90.47 - OBRIGAÇÕES TRIBUTÁRIAS E CONTRIBUTIVAS	0,00	5.299,06	5.299,06	0,00
6.2.2.7.1.33.90.47.002 - TAXA DE INSCRIÇÃO MUNICIPAL E TAXAS DE COLETA URBANA	0,00	2.426,19	2.426,19	0,00
6.2.2.7.1.33.90.47.003 - MULTAS SOBRE OBRIGAÇÕES TRIBUTÁRIAS E CONTRIBUTIVAS	0,00	37,21	37,21	0,00
6.2.2.7.1.33.90.47.005 - INSS - CONTRIBUIÇÃO PREVIDENCIÁRIA: SERVIÇOS DE TERCEIROS - P.F.	0,00	2.835,66	2.835,66	0,00
6.2.2.7.1.33.90.49 - AUXÍLIO TRANSPORTE	0,00	14.424,41	14.424,41	0,00
6.2.2.7.1.33.90.49.001 - AUXÍLIO TRANSPORTE	0,00	14.424,41	14.424,41	0,00
6.2.2.7.1.33.90.93 - INDENIZAÇÕES E RESTITUIÇÕES	0,00	54.000,00	54.000,00	0,00
6.2.2.7.1.33.90.93.100 - JETON	0,00	54.000,00	54.000,00	0,00
6.2.2.7.2 - CRÉDITO EMPENHADO LIQUIDADO - PAGO - DESPESAS DE CAPITAL	0,00	1.411,00	1.411,00	0,00

Conta	Saldo Anterior	Débitos	Créditos	Saldo
6.2.2.7.2.44 - INVESTIMENTOS	0,00	1.411,00	1.411,00	0,00
6.2.2.7.2.44.90 - INVESTIMENTOS - APLICAÇÕES DIRETAS	0,00	1.411,00	1.411,00	0,00
6.2.2.7.2.44.90.52 - EQUIPAMENTOS E MATERIAL PERMANENTE	0,00	1.411,00	1.411,00	0,00
6.2.2.7.2.44.90.52.001 - MOBILIÁRIOS EM GERAL	0,00	1.251,00	1.251,00	0,00
6.2.2.7.2.44.90.52.004 - EQUIPAMENTOS DE INFORMÁTICA	0,00	160,00	160,00	0,00
6.3 - EXECUÇÃO DE RESTOS A PAGAR	5.154,81C	15.464,43	10.309,62	0,00
6.3.2 - EXECUÇÃO DE RESTOS A PAGAR PROCESSADOS	5.154,81C	15.464,43	10.309,62	0,00
6.3.2.1 - EXECUÇÃO DE RESTOS A PAGAR PROCESSADOS	5.154,81C	15.464,43	10.309,62	0,00
6.3.2.1.1 - RESTOS A PAGAR PROCESSADOS A PAGAR	0,00	5.154,81	5.154,81	0,00
6.3.2.1.1.01 - RESTOS A PAGAR PROCESSADOS	0,00	5.154,81	5.154,81	0,00
6.3.2.1.1.01 - RESTOS A PAGAR	0,00	5.154,81	5.154,81	0,00
6.3.2.1.2 - RESTOS A PAGAR PROCESSADOS PAGOS	0,00	5.154,81	5.154,81	0,00
6.3.2.1.2.01 - RESTOS A PAGAR PROCESSADOS	0,00	5.154,81	5.154,81	0,00
6.3.2.1.2.01.01 - RESTOS A PAGAR	0,00	5.154,81	5.154,81	0,00
6.3.2.1.7 - RESTOS A PAGAR PROCESSADOS - INSCRIÇÃO NO EXERCÍCIO	5.154,81C	5.154,81	0,00	0,00
6.3.2.1.7.02 - RESTOS A PAGAR	5.154,81C	5.154,81	0,00	0,00
TOTALS	0,00	15.136.135,46	15.136.135,46	0,00

Natal-RN, 31 de dezembro de 2016

 Contador
 CRC/RN 4595-0
 336.149.544-04

 Fontaine Araujo Silva
 Diretor-Presidente
 CRTR/RN 00062T
 812.566.394-00

 Edésio Diogenes Pinto
 Diretor-Tesoureiro
 CRTR/RN 00041T
 243.238.024-04

CRTR 16ª Região

Conselho Regional de Técnicos em Radiologia - 16ª Região
 CNPJ: 04.713.043/0001-75

Balanco Patrimonial

Período: 01/01/2016 a 31/12/2016
 Período Anterior: 01/01/2015 à 31/12/2015

ATIVO		PASSIVO			
Especificação	Exercício Atual	Exercício Anterior	Especificação	Exercício Atual	Exercício Anterior
ATIVO CIRCULANTE	410.753,82	158.215,22	PASSIVO CIRCULANTE	80.665,94	308.907,01
CAIXA E EQUIVALENTES DE CAIXA	16.250,69	5.081,43	OBRIGAÇÕES TRABALHISTAS, PREVIDENCIÁRIAS E ASSISTENCIAIS A PAGAR A CURTO PRAZO	6.384,44	7.940,91
CRÉDITOS A CURTO PRAZO	390.752,03	149.327,21	EMPRESTIMOS E FINANCIAMENTOS A CURTO PRAZO	53.478,13	42.502,79
DEMAIS CRÉDITOS E VALORES A CURTO PRAZO	3.751,10	3.806,58	FORNECEDORES E CONTAS A PAGAR A CURTO PRAZO	0,00	5.154,81
INVESTIMENTOS E APLICAÇÕES TEMPORÁRIAS A CURTO PRAZO	0,00	0,00	OBRIGAÇÕES FISCAIS A CURTO PRAZO	294,07	67,55
ESTOQUES	0,00	0,00	OBRIGAÇÕES DE REPARTIÇÃO A OUTROS ENTES	0,00	0,00
VARIAÇÕES PATRIMONIAIS DIMINUTIVAS PAGAS ANTECIPADAMENTE	0,00	0,00	PROVISÕES A CURTO PRAZO	20.276,30	0,00
ATIVO NÃO-CIRCULANTE	23.787,74	81.237,26	DEMAIS OBRIGAÇÕES A CURTO PRAZO	233,00	253.240,95
ATIVO REALIZÁVEL A LONGO PRAZO	0,00	0,00	PASSIVO NÃO-CIRCULANTE	0,00	0,00
INVESTIMENTOS	0,00	0,00	OBRIGAÇÕES TRABALHISTAS, PREVIDENCIÁRIAS E ASSISTENCIAIS A PAGAR A LONGO PRAZO	0,00	0,00
IMOBILIZADO	23.787,74	81.237,26	EMPRESTIMOS E FINANCIAMENTOS A LONGO PRAZO	0,00	0,00
BENS MÓVEIS	82.648,26	81.237,26	FORNECEDORES A LONGO PRAZO	0,00	0,00
(-) DEPRECIAÇÃO, EXAUSTÃO E AMORTIZAÇÃO ACUMULADAS	58.860,52C	0,00	OBRIGAÇÕES FISCAIS A LONGO PRAZO	0,00	0,00
INTANGÍVEL	0,00	0,00	OBRIGAÇÕES DE REPARTIÇÃO A OUTROS ENTES	0,00	0,00
	0,00	0,00	PROVISÕES A LONGO PRAZO	0,00	0,00
	0,00	0,00	DEMAIS OBRIGAÇÕES A LONGO PRAZO	0,00	0,00
	0,00	0,00	RESULTADO DIFERIDO	0,00	0,00
			TOTAL DO PASSIVO	80.665,94	308.907,01

		PATRIMÔNIO LÍQUIDO			
		Exercício Atual	Exercício Anterior		
Especificação		75.462,15	75.462,15		
Patrimônio Social e Capital Social		0,00	0,00		
Ajuste de avaliação Patrimonial		0,00	0,00		
Demais Reservas		278.413,47	144.916,68D		
Resultados Acumulados		353.875,62	69.454,53D		
TOTAL DO PATRIMÔNIO LÍQUIDO		434.541,56	239.452,48		
TOTAL		434.541,56	239.452,48		
ATIVO FINANCEIRO		20.001,79	8.888,01		
ATIVO PERMANENTE		414.539,77	230.564,47		
PASSIVO PERMANENTE		68.109,38	308.907,01		
PASSIVO PERMANENTE		12.556,56	0,00		
TOTAL		353.875,62	69.454,53C		
SALDO PATRIMONIAL					
Compensações					
ESPECIFICAÇÃO		Exercício Atual	Exercício Anterior	Exercício Atual	Exercício Anterior
Saldo do Atos Potenciais Ativos					
Execução de Garantias e Contragarantias		0,00	0,00	0,00	0,00
Recebidas		0,00	0,00	0,00	0,00
Execução de Direitos Conveniados		0,00	0,00	0,00	0,00
Execução de Direitos Contratuais		0,00	0,00	0,00	0,00
Execução de Outros Atos Potenciais do Ativo		0,00	0,00	0,00	0,00
TOTAL		0,00	0,00	0,00	0,00
Saldo do Atos Potenciais Passivos					
Execução de Garantias e Contragarantias Concedidas		0,00	0,00	0,00	0,00
Execução de Obrigações Conveniadas		0,00	0,00	0,00	0,00
Execução de Obrigações Contratuais		0,00	0,00	0,00	0,00
Execução de Outros Atos Potenciais do Passivo		0,00	0,00	0,00	0,00
TOTAL		0,00	0,00	0,00	0,00
Quadro do Superávit/Déficit Financeiro		Exercício Atual		Exercício Anterior	
Déficit Financeiro		-48.107,59		-300.019,00	

Natal-RN, 31 de dezembro de 2016

Avellino Viana Neto

Contador

CRC/RN 4595-0

336.149.544-04

Fernaine Araujo Silva

Diretor-Presidente

CRTR/RN 00062T

812.566.394-00

Edésio Diogenes Pinto

Diretor-Tesoureiro

CRTR/RN 00041T

243.238.024-04

CRTR 16ª Região

Conselho Regional de Técnicos em Radiologia - 16ª Região
 CNPJ: 04.713.043/0001-75

Balanco Financeiro

Período: 01/01/2016 a 31/12/2016

ESPECIFICAÇÃO	INGRESSOS		ESPECIFICAÇÃO	DISPÊNDIOS	
	Exercício Atual	Exercício Anterior		Exercício Atual	Exercício Anterior
Receita Orçamentária	723.236,16	634.358,28	Despesa Orçamentária	716.612,96	664.275,94
RECEITA REALIZADA	723.236,16	634.358,28	CREDITO EMPENHADO A LIQUIDAR		
RECEITA CORRENTE	723.236,16	634.358,28	CREDITO EMPENHADO LIQUIDADO		5.154,81
RECEITAS DE CONTRIBUIÇÕES	550.800,97	549.371,22	CRÉDITO EMPENHADO LIQUIDADO - PAGO	716.612,96	659.121,13
CONTRIBUIÇÃO DAS CATEGORIAS PROFISSIONAIS E ECONÔMICAS	550.800,97	549.371,22	CRÉDITO EMPENHADO LIQUIDADO - PAGO - DESPESAS CORRENTES	715.201,96	657.958,35
ANUIDADES - PESSOAS FÍSICAS	544.298,72	549.114,22	VENCIMENTOS E VANTAGENS FIXAS - PESSOAL CIVIL - RGPS	134.424,74	148.792,54
ANUIDADES - PESSOAS JURÍDICAS	6.502,25	257,00	PESSOAL E ENCARGOS SOCIAIS - APLICAÇÕES DIRETAS	134.424,74	148.792,54
RECEITAS DE SERVIÇOS	45.216,64	89,00	VENCIMENTOS E VANTAGENS FIXAS - PESSOAL CIVIL	89.682,94	105.492,51
SERVIÇOS COMERCIAIS	29,70		OBRIGAÇÕES PATRONAIS	44.193,76	43.300,03
SERVIÇOS FINANCEIROS	308,82		SENTENÇAS JUDICIAIS	500,00	
SERVIÇOS ADMINISTRATIVOS	44.878,12	89,00	INDENIZAÇÕES E RESTITUIÇÕES TRABALHISTAS	48,04	
TRANSFERÊNCIAS CORRENTES	80.969,25	83.245,60	OUTRAS DESPESAS CORRENTES	580.777,22	509.165,81
TRANSFERÊNCIAS INTRAGOVERNAMENTAIS	80.969,25	83.245,60	TRANSFERÊNCIAS INTRAGOVERNAMENTAIS	202.343,56	192.018,16
TRANSFERÊNCIAS DO CONTER	80.969,25	83.245,60	CONTRIBUIÇÕES	202.343,56	192.018,16
OUTRAS RECEITAS CORRENTES	46.249,30	1.652,46	OUTRAS DESPESAS CORRENTES - APLICAÇÕES DIRETAS	378.433,66	317.147,65
MULTAS E JUROS DE MORA	37.498,73	713,69	DIÁRIAS - PESSOAL CIVIL	29.750,00	27.500,00
MULTAS E JUROS DE MORA DAS CONTRIBUIÇÕES	17.969,00	713,69	MATERIAL DE CONSUMO	10.373,08	7.789,11

CRRTR 16ª Região

Período: 01/01/2016 a 31/12/2016

ESPECIFICAÇÃO

INGRESSOS

Exercício Atual Exercício Anterior

DISPÊNDIOS

Exercício Atual Exercício Anterior

Total: Natal-RN 31 de dezembro de 2016

1.261.743,69

1.161.137,21

1.261.743,69

1.161.137,21

Avelino Viana Neto

Contador

CRC/RN 4595-0

336.149.544-04

Fontaine Araujo Silva

Diretor-Presidente

CRRTR/RN 00062T

812.566.394-00

Edésio Diogenes Pinto

Diretor-Tesoureiro

CRRTR/RN 00041T

243.238.024-04

Balancão Orçamentário

Período: 01/01/2016 a 31/12/2016

Impresso em: 23/05/2017

Página: 3/3

CRTR 16ª Região

Conselho Regional de Técnicos em Radiologia - 16ª Região

CNPJ: 04.713.043/0001-75

Período: 01/01/2016 a 31/12/2016

Balanco Orçamentário

RECEITAS ORÇAMENTÁRIAS	PREVISÃO INICIAL	PREVISÃO ATUALIZADA	RECEITAS REALIZADAS	SALDO
RECETA CORRENTE	924.100,02	907.100,02	723.236,16	-183.863,86
RECEITAS DE CONTRIBUIÇÕES	839.147,94	730.111,58	550.800,97	-179.310,61
CONTRIBUIÇÃO DAS CATEGORIAS PROFISSIONAIS E ECONÔMICAS	839.147,94	730.111,58	550.800,97	-179.310,61
ANUIDADES - PESSOAS FÍSICAS	826.555,14	722.742,58	544.298,72	-178.443,86
ANUIDADES DO EXERCÍCIO - P.F.	826.555,14	607.321,91	428.923,05	-178.398,86
ANUIDADES DE EXERCÍCIOS ANTERIORES - P.F.	0,00	115.420,67	115.375,67	-45,00
ANUIDADES - PESSOAS JURÍDICAS	12.592,80	7.369,00	6.502,25	-866,75
ANUIDADES DO EXERCÍCIO - P.J.	12.592,80	5.981,17	5.677,75	-303,42
ANUIDADES DE EXERCÍCIOS ANTERIORES - P.J.	0,00	1.387,83	824,50	-563,33
RECEITAS DE SERVIÇOS	32.264,28	46.033,46	45.216,64	-816,82
SERVIÇOS COMERCIAIS	0,00	65,72	29,70	-36,02
OUTROS SERVIÇOS COMERCIAIS	0,00	65,72	29,70	-36,02
SERVIÇOS FINANCEIROS	0,00	308,82	308,82	0,00
OUTROS SERVIÇOS FINANCEIROS	0,00	308,82	308,82	0,00
SERVIÇOS ADMINISTRATIVOS	32.264,28	45.658,92	44.878,12	-780,80
TAXA DE INSCRIÇÃO - PESSOAS FÍSICAS	21.428,96	27.864,00	27.864,00	0,00
EXPEDIÇÃO DE IDENTIDADE PROFISSIONAL	6.834,88	8.485,07	8.485,07	0,00
ANOTAÇÃO DE RESPONSABILIDADE TÉCNICA (SUPERVISOR TÉCNICO)	0,00	3.490,97	3.490,97	0,00
REATIVAÇÃO DE INSCRIÇÃO OU DE REGISTRO PROFISSIONAL - PF	661,44	661,44	0,00	-661,44

CRTTR 16ª Região

Período: 01/01/2016 a 31/12/2016

RECEITAS ORÇAMENTÁRIAS

		PREVISÃO INICIAL	PREVISÃO ATUALIZADA	RECEITAS REALIZADAS	SALDO
TAXA DE INSCRIÇÃO - PESSOA JURÍDICA					
EXPEDIÇÃO DE CERTIFICADOS/REGISTROS/CADASTROS - PJ	800,00	678,40	518,72	399,36	-119,36
REATIVAÇÃO DE INSCRIÇÃO OU REGISTRO PROFISSIONAL - PJ	2.517,50	2.517,50	4.231,68	4.231,68	0,00
TRANSFERÊNCIAS CORRENTES					
TRANSFERÊNCIAS INTRAGOVERNAMENTAIS	143,10	143,10	407,04	407,04	0,00
TRANSFERÊNCIAS DO CONTER	0,00	0,00	80.969,25	80.969,25	0,00
TRANSFERÊNCIAS OUTROS PROJETOS - EXERCÍCIO CORRENTE	0,00	0,00	80.969,25	80.969,25	0,00
DOAÇÃO PARA ATIVIDADE DE FISCALIZAÇÃO - EXERCÍCIO CORRENTE	0,00	0,00	2.000,00	2.000,00	0,00
OUTRAS DOAÇÕES DO CONTER PARA DESPESAS CORRENTES					
OUTRAS RECEITAS CORRENTES	0,00	0,00	18.876,60	18.876,60	0,00
MULTAS E JUROS DE MORA	52.687,80	52.687,80	49.985,73	46.249,30	-3.736,43
MULTAS E JUROS DE MORA DAS CONTRIBUIÇÕES					
MULTAS SOBRE ANUIDADES DE PESSOAS FÍSICAS	0,00	0,00	18.076,44	17.969,00	-107,44
JUROS SOBRE ANUIDADES DE PESSOAS FÍSICAS	0,00	0,00	3.355,52	3.355,52	0,00
MULTAS SOBRE ANUIDADES DE PESSOAS JURÍDICAS					
JUROS SOBRE ANUIDADES DE PESSOAS JURÍDICAS	0,00	0,00	14.442,48	14.442,48	0,00
MULTAS DE OUTRAS ORIGENS					
MULTAS DE ELEIÇÕES	15.333,96	15.333,96	19.529,73	19.529,73	0,00
OUTRAS MULTAS	0,00	0,00	238,84	238,84	0,00
RECEITA DA DÍVIDA ATIVA					
RECEITA DA DÍVIDA ATIVA DE OUTRAS CONTRIBUIÇÕES	15.333,96	15.333,96	19.529,73	19.529,73	0,00
DÍVIDA ATIVA PESSOA FÍSICA - PRINCIPAL	37.353,84	37.353,84	12.379,56	8.750,57	-3.628,99
RECEITA DE CAPITAL	37.353,84	37.353,84	12.379,56	8.750,57	-3.628,99
OPERAÇÕES DE CRÉDITOS					
OPERAÇÕES DE CRÉDITOS INTERNAS	0,00	0,00	17.000,00	0,00	-17.000,00
			17.000,00	0,00	-17.000,00

CRTR 16a Região

Período: 01/01/2016 a 31/12/2016

RECEITAS ORÇAMENTÁRIAS		PREVISÃO INICIAL	PREVISÃO ATUALIZADA	RECEITAS REALIZADAS	SALDO		
OUTRAS OPERAÇÕES DE CRÉDITOS INTERNA		0,00	17.000,00	0,00	-17.000,00		
EMPRÉSTIMOS DO CONTER		0,00	17.000,00	0,00	-17.000,00		
RECURSOS ARRECADADOS EM EXERCÍCIOS ANTERIORES		0,00	0,00	0,00	0,00		
SUB-TOTAL DAS RECEITAS		924.100,02	924.100,02	723.236,16	-200.863,86		
DÉFICIT		924.100,02	924.100,02	723.236,16	-200.863,86		
TOTAL		924.100,02	924.100,02	723.236,16	-200.863,86		
DESPESAS ORÇAMENTÁRIAS		DOTAÇÃO INICIAL	DOTAÇÃO ATUALIZADA	DESPESAS EMPENHADAS	DESPESAS LIQUIDADAS	DESPESAS PAGAS	SALDO DOTAÇÃO
CRÉDITO DISPONÍVEL - DESPESAS CORRENTES		924.100,02	924.100,02	716.612,96	716.612,96	716.612,96	207.487,06
CRÉDITO DISPONÍVEL - DESPESAS CORRENTES		868.592,23	868.592,23	715.201,96	715.201,96	715.201,96	153.390,27
VENCIMENTOS E VANTAGENS FIXAS - PESSOAL CIVIL - RGPS		180.815,02	144.567,86	134.424,74	134.424,74	134.424,74	10.143,12
PESSOAL E ENCARGOS SOCIAIS - APLICAÇÕES DIRETAS		180.815,02	144.567,86	134.424,74	134.424,74	134.424,74	10.143,12
VENCIMENTOS E VANTAGENS FIXAS - PESSOAL CIVIL		136.000,00	98.753,69	89.682,94	89.682,94	89.682,94	9.070,75
VENCIMENTOS E SALÁRIOS		105.000,00	66.937,70	60.406,94	60.406,94	60.406,94	6.530,76
GRATIFICAÇÃO POR EXERCÍCIO DE CARGO OU FUNÇÃO		5.000,00	5.250,00	5.160,00	5.160,00	5.160,00	90,00
FÉRIAS VENCIDAS E PROPORCIONAIS		8.000,00	8.500,00	8.065,78	8.065,78	8.065,78	434,22
13º SALÁRIO		10.000,00	10.704,03	10.704,03	10.704,03	10.704,03	0,00
ABONO DE FÉRIAS (1/3) - CF/88		3.000,00	3.410,00	3.241,83	3.241,83	3.241,83	168,17
ABONO PECUNIÁRIO DE FÉRIAS		3.000,00	2.951,96	2.104,36	2.104,36	2.104,36	847,60
OUTROS VENCIMENTOS E VANTAGENS FIXAS		2.000,00	1.000,00	0,00	0,00	0,00	1.000,00
OBRIGAÇÕES PATRONAIS		38.315,02	45.180,67	44.193,76	44.193,76	44.193,76	986,91
FGTS		10.000,00	9.108,97	8.529,66	8.529,66	8.529,66	579,31
INSS - CONTRIBUIÇÕES PREVIDENCIÁRIAS		26.015,02	34.565,67	34.565,67	34.565,67	34.565,67	0,00
SEGURO DE VIDA		800,00	6,03	0,00	0,00	0,00	6,03
PIS/PASEP - CONTRIBUIÇÃO S/ FOLHA DE PAGTO.		1.500,00	1.500,00	1.098,43	1.098,43	1.098,43	401,57
OUTRAS DESPESAS VARIÁVEIS - PESSOAL CIVIL		1.500,00	0,00	0,00	0,00	0,00	0,00

CRTTR 16a Região

Período: 01/01/2016 a 31/12/2016

DESPESAS ORÇAMENTÁRIAS

	DOTAÇÃO INICIAL	DOTAÇÃO ATUALIZADA	DESPESAS EMPENHADAS	DESPESAS LIQUIDADAS	DESPESAS PAGAS	SALDO DOTAÇÃO
SERVIÇOS EXTRAORDINÁRIOS E DSR	1.500,00	0,00	0,00	0,00	0,00	0,00
SENTENÇAS JUDICIAIS	2.000,00	585,46	500,00	500,00	500,00	85,46
OUTRAS VANTAGENS DECORRENTES DE SENTENÇA JUDICIAL	2.000,00	70,33	0,00	0,00	0,00	70,33
INDENIZAÇÕES E RESTITUIÇÕES TRABALHISTAS	0,00	515,13	500,00	500,00	500,00	15,13
MULTAS E CONTRIBUIÇÕES SOBRE DEPÓSITOS DO FGTS	3.000,00	48,04	48,04	48,04	48,04	0,00
OUTRAS INDENIZAÇÕES TRABALHISTAS	0,00	48,04	48,04	48,04	48,04	0,00
OUTRAS DESPESAS CORRENTES	3.000,00	0,00	0,00	0,00	0,00	0,00
TRANSFERÊNCIAS INTRAGOVERNAMENTAIS	687.777,21	724.024,37	580.777,22	580.777,22	580.777,22	143.247,15
CONTRIBUIÇÕES	287.080,00	287.080,00	202.343,56	202.343,56	202.343,56	84.736,44
TRANSFERÊNCIA PARA O CONTER - COTA-PARTE (1/3)	287.080,00	287.080,00	202.343,56	202.343,56	202.343,56	84.736,44
OUTRAS DESPESAS CORRENTES - APLICAÇÕES DIRETAS	287.080,00	287.080,00	202.343,56	202.343,56	202.343,56	84.736,44
DIÁRIAS - PESSOAL CIVIL	400.697,21	436.944,37	378.433,66	378.433,66	378.433,66	58.510,71
DIÁRIAS NO PAÍS - SERVIDORES	24.000,00	29.750,00	29.750,00	29.750,00	29.750,00	0,00
MATERIAL DE CONSUMO	24.000,00	29.750,00	29.750,00	29.750,00	29.750,00	0,00
GÁS, COMBUSTÍVEIS E LUBRIFICANTES AUTOMOTIVOS	44.500,00	20.411,04	10.373,08	10.373,08	10.373,08	10.037,96
GÊNERO DE ALIMENTAÇÃO	3.000,00	335,00	0,00	0,00	0,00	335,00
MATERIAL PARA FESTIVIDADES E HOMENAGENS	1.000,00	290,00	0,00	0,00	0,00	290,00
MATERIAL DE EXPEDIENTE	1.000,00	1.000,00	283,70	283,70	283,70	716,30
MATERIAL DE INFORMÁTICA	3.000,00	2.075,00	2.062,94	2.062,94	2.062,94	12,06
MATERIAL DE COPA E COZINHA	2.500,00	4.710,00	4.675,24	4.675,24	4.675,24	34,76
MATERIAL DE LIMPEZA E PRODUTOS DE HIGIENIZAÇÃO	1.000,00	0,00	0,00	0,00	0,00	0,00
UNIFORMES, TECIDOS E AVIAMENTOS	1.000,00	1.000,00	0,00	0,00	0,00	1.000,00
MATERIAL PARA MANUTENÇÃO DE BENS IMÓVEIS/INSTALAÇÕES	1.000,00	1.000,00	0,00	0,00	0,00	1.000,00
MATERIAL PARA MANUTENÇÃO DE BENS MÓVEIS	2.000,00	2.000,00	1.910,20	1.910,20	1.910,20	89,80
	2.500,00	11,04	0,00	0,00	0,00	11,04

DESPESAS ORÇAMENTÁRIAS	DOTAÇÃO	DOTAÇÃO	DESPESAS	DESPESAS	DESPESAS	SALDO
	INICIAL	ATUALIZADA	EMPENHADAS	LÍQUIDAS	PAGAS	DOTAÇÃO
MATERIAL ELÉTRICO, ELETRÔNICO E DE TELEFONIA	1.000,00	1.000,00	0,00	0,00	0,00	1.000,00
MATERIAL PARA MANUTENÇÃO DE VEÍCULOS	1.500,00	1.500,00	1.441,00	1.441,00	1.441,00	59,00
MATERIAL PARA UTILIZAÇÃO EM GRÁFICA	3.000,00	1.300,00	0,00	0,00	0,00	1.300,00
MATERIAL DE CONSUMO - SUPRIMENTO DE FUNDOS	15.000,00	2.520,00	0,00	0,00	0,00	2.520,00
OUTROS MATERIAIS DE CONSUMO	6.000,00	1.670,00	0,00	0,00	0,00	1.670,00
PASSAGENS E DESPESAS COM LOCOMOÇÃO	10.500,00	15.215,00	10.238,65	10.238,65	10.238,65	4.976,35
PASSAGENS PARA O PAÍS	10.000,00	14.715,00	10.238,65	10.238,65	10.238,65	4.476,35
LOCOMOÇÃO URBANA	500,00	500,00	0,00	0,00	0,00	500,00
SERVIÇOS DE CONSULTORIA	75.000,00	88.200,00	82.872,30	82.872,30	82.872,30	5.327,70
ASSESSORIA E CONSULTORIA TÉCNICA OU JURÍDICA - PESSOA FÍSICA	40.000,00	65.200,00	61.634,30	61.634,30	61.634,30	3.565,70
ASSESSORIA E CONSULTORIA TÉCNICA OU JURÍDICA - PESSOA JURÍDICA	35.000,00	23.000,00	21.238,00	21.238,00	21.238,00	1.762,00
OUTROS SERVIÇOS DE TERCEIROS - PESSOA FÍSICA	51.000,00	71.142,16	64.793,55	64.793,55	64.793,55	6.348,61
SERVIÇOS TÉCNICOS PROFISSIONAIS	5.000,00	5.550,00	5.550,00	5.550,00	5.550,00	0,00
ESTAGIÁRIOS E MENORES APRENDIZES	0,00	25.132,16	25.132,16	25.132,16	25.132,16	0,00
LOCAÇÃO DE IMÓVEIS	18.000,00	20.280,00	19.927,13	19.927,13	19.927,13	352,87
MANUTENÇÃO E CONSERVAÇÃO DE EQUIPAMENTOS	2.000,00	2.000,00	0,00	0,00	0,00	2.000,00
FORNECIMENTO DE ALIMENTAÇÃO	1.000,00	1.000,00	0,00	0,00	0,00	1.000,00
CONFECCÃO DE UNIFORMES, BANDEIRAS E FLÂMULAS	1.000,00	1.000,00	0,00	0,00	0,00	1.000,00
DIÁRIAS A CONSELHEIROS/ DELEGADOS - NO PAÍS	9.000,00	2.440,00	2.100,00	2.100,00	2.100,00	340,00
DIÁRIAS A COLABORADORES EVENTUAIS - NO PAÍS	3.000,00	500,00	0,00	0,00	0,00	500,00
OUTROS SERVIÇOS DE TERCEIROS - P.F. - SUPRIMENTO DE FUNDOS	7.000,00	11.470,00	11.334,26	11.334,26	11.334,26	135,74
OUTROS SERVIÇOS DE TERCEIROS - P.F. - NÃO ESPECIFICADOS	5.000,00	1.770,00	750,00	750,00	750,00	1.020,00
OUTROS SERVIÇOS DE TERCEIROS - PESSOA JURÍDICA	103.497,21	97.457,08	86.363,66	86.363,66	86.363,66	11.093,42
LOCAÇÃO DE SISTEMAS DE INFORMÁTICA - SOFTWARE	25.000,00	16.285,00	16.150,31	16.150,31	16.150,31	134,69
LOCAÇÃO DE MÁQUINAS E EQUIPAMENTOS	0,00	2.000,00	1.428,80	1.428,80	1.428,80	571,20

CRTTR 16ª Região

Período: 01/01/2016 a 31/12/2016

DESPESAS ORÇAMENTÁRIAS	DOTAÇÃO INICIAL	DOTAÇÃO ATUALIZADA	DESPESAS EMPENHADAS	DESPESAS LIQUIDADAS	DESPESAS PAGAS	SALDO DOTAÇÃO
MANUTENÇÃO DE SISTEMAS DE INFORMÁTICA - SOFTWARE	2.000,00	30,91	0,00	0,00	0,00	30,91
MANUTENÇÃO E CONSERVAÇÃO DE IMÓVEIS	1.000,00	1.000,00	310,00	310,00	310,00	690,00
EQUIPAMENTOS	1.000,00	1.000,00	0,00	0,00	0,00	1.000,00
MANUTENÇÃO E CONSERVAÇÃO DE EQUIP. DE INFORMÁTICA	1.000,00	1.000,00	215,00	215,00	215,00	785,00
MANUTENÇÃO E CONSERVAÇÃO DE VEÍCULOS	0,00	3.295,00	3.246,00	3.246,00	3.246,00	49,00
FORNECIMENTO DE ALIMENTAÇÃO	1.000,00	0,00	0,00	0,00	0,00	1.000,00
SERVIÇO DE ENERGIA ELÉTRICA	8.000,00	5.973,96	5.937,45	5.937,45	5.937,45	36,51
SERVIÇO DE ÁGUA E ESGOTO	1.000,00	1.000,00	783,20	783,20	783,20	216,80
SERVIÇOS DE CORREIOS E TELÉGRAFOS	12.500,00	16.965,00	16.902,61	16.902,61	16.902,61	62,39
SERVIÇOS DE TELECOMUNICAÇÕES - TELEFONIA E INTERNET	24.497,21	23.497,21	19.392,53	19.392,53	19.392,53	4.104,68
SEGURO EM GERAL	2.000,00	4.000,00	3.609,45	3.609,45	3.609,45	390,55
CONFEÇÃO DE UNIFORMES, BANDEIRAS E FLÂMULAS	1.000,00	1.000,00	0,00	0,00	0,00	1.000,00
SERVIÇOS BANCÁRIOS	16.500,00	16.500,00	14.770,51	14.770,51	14.770,51	1.729,49
SERVIÇOS DE CÓPIAS, MICROFILMAGEM E DIGITALIZAÇÃO DE DOCUMENTOS	500,00	250,00	0,00	0,00	0,00	250,00
SERVIÇOS DE PUBLICIDADE LEGAL	1.000,00	2.585,00	2.574,00	2.574,00	2.574,00	11,00
SERVIÇOS GRÁFICOS	3.000,00	875,00	850,00	850,00	850,00	2.150,00
OUTROS SERVIÇOS DE TERCEIROS - P.J. - NÃO ESPECIFICADOS	2.500,00	200,00	193,80	193,80	193,80	6,20
AUXÍLIO ALIMENTAÇÃO	32.000,00	32.000,00	22.767,00	22.767,00	22.767,00	9.233,00
AUXÍLIO-ALIMENTAÇÃO - LEI 8460/1992	32.000,00	32.000,00	22.767,00	22.767,00	22.767,00	9.233,00
OBRIGAÇÕES TRIBUTÁRIAS E CONTRIBUTIVAS	8.200,00	9.269,09	3.408,62	3.408,62	3.408,62	5.860,47
TAXA DE LICENCIAMENTO DE VEÍCULO	1.000,00	1.000,00	0,00	0,00	0,00	1.000,00
TAXA DE INSCRIÇÃO MUNICIPAL E TAXAS DE COLETA URBANA	1.400,00	2.469,09	2.426,19	2.426,19	2.426,19	42,90
MULTAS SOBRE OBRIGAÇÕES TRIBUTÁRIAS E CONTRIBUTIVAS	400,00	400,00	37,21	37,21	37,21	362,79
JUROS SOBRE OBRIGAÇÕES TRIBUTÁRIAS E CONTRIBUTIVAS	400,00	400,00	0,00	0,00	0,00	400,00
INSS - CONTRIBUIÇÃO PREVIDENCIÁRIA: SERVIÇOS DE TERCEIROS - P.F.	5.000,00	5.000,00	945,22	945,22	945,22	4.054,78

CRTR 16ª Região

Período: 01/01/2016 a 31/12/2016

DESPESAS ORÇAMENTÁRIAS	DOTAÇÃO INICIAL	DOTAÇÃO ATUALIZADA	DESPESAS EMPENHADAS	DESPESAS LIQUIDADAS	DESPESAS PAGAS	SALDO DOTAÇÃO
AUXÍLIO TRANSPORTE	13.000,00	15.440,00	13.866,80	13.866,80	13.866,80	1.573,20
AUXÍLIO TRANSPORTE	13.000,00	15.440,00	13.866,80	13.866,80	13.866,80	1.573,20
INDENIZAÇÕES E RESTITUIÇÕES	39.000,00	58.060,00	54.000,00	54.000,00	54.000,00	4.060,00
AJUDA DE CUSTO	4.000,00	4.000,00	0,00	0,00	0,00	4.000,00
JETON	35.000,00	54.060,00	54.000,00	54.000,00	54.000,00	60,00
CRÉDITO DISPONÍVEL - DESPESAS DE CAPITAL	55.507,79	55.507,79	1.411,00	1.411,00	1.411,00	54.096,79
INVESTIMENTOS	7.005,00	7.005,00	1.411,00	1.411,00	1.411,00	5.594,00
INVESTIMENTOS - APLICAÇÕES DIRETAS	7.005,00	7.005,00	1.411,00	1.411,00	1.411,00	5.594,00
OBRAS E INSTALAÇÕES	1.000,00	1.000,00	0,00	0,00	0,00	1.000,00
INSTALAÇÕES	1.000,00	1.000,00	0,00	0,00	0,00	1.000,00
EQUIPAMENTOS E MATERIAL PERMANENTE	6.005,00	6.005,00	1.411,00	1.411,00	1.411,00	4.594,00
MOBILIÁRIOS EM GERAL	5,00	1.265,00	1.251,00	1.251,00	1.251,00	14,00
MÁQUINAS E EQUIPAMENTOS	3.000,00	1.740,00	0,00	0,00	0,00	1.740,00
EQUIPAMENTOS DE INFORMÁTICA	3.000,00	3.000,00	160,00	160,00	160,00	2.840,00
AMORTIZAÇÃO DA DÍVIDA	48.502,79	48.502,79	0,00	0,00	0,00	48.502,79
AMORTIZAÇÃO DA DÍVIDA - APLICAÇÕES DIRETAS	48.502,79	48.502,79	0,00	0,00	0,00	48.502,79
PRINCIPAL DA DÍVIDA CONTRATUAL RESGATADO	48.502,79	48.502,79	0,00	0,00	0,00	48.502,79
AMORTIZAÇÃO DA DÍVIDA INTERNA CONTRATUAL	48.502,79	48.502,79	0,00	0,00	0,00	48.502,79
SUB-TOTAL DAS DESPESAS	924.100,02	924.100,02	716.612,96	716.612,96	716.612,96	207.487,06
SUPERÁVIT	0,00	0,00	6.623,20	0,00	0,00	-6.623,20
TOTAL	924.100,02	924.100,02	723.236,16	716.612,96	716.612,96	200.863,86

DEMONSTRATIVO DE EXECUÇÃO DOS RESTOS A PAGAR PROCESSADOS E NÃO PROCESSADOS LIQUIDADOS					
RESTOS A PAGAR PROCESSADOS E NÃO PROCESSADOS LIQUIDADOS	INSCRITOS		PAGOS	CANCELADOS	SALDO
	EM EXERCÍCIOS ANTERIORES	EM 31 DE DEZEMBRO DO EXERCÍCIO ANTERIOR			
OUTRAS DESPESAS CORRENTES	0,00	5.154,81	5.154,81	0,00	0,00
OUTRAS DESPESAS CORRENTES - APLICAÇÕES DIRETAS	0,00	5.154,81	5.154,81	0,00	0,00
TOTAL:	0,00	5.154,81	5.154,81	0,00	0,00

738 748 24404
C/CUBA 400001
CUBA 16ª REGIÃO

813 280 39400
C/CUBA 400001
CUBA 16ª REGIÃO

16/05/2017 16:30:10
CUBA 16ª REGIÃO

[Handwritten Signature]

[Handwritten Signature]

CUBA 16ª REGIÃO

CUBA 16ª REGIÃO

CRTR 16ª Região

SALDO
DOTAÇÃO

DESPESAS
PAGAS

DESPESAS
LIQUIDADAS

DESPESAS
EMPENHADAS

DOTAÇÃO
ATUALIZADA

DOTAÇÃO
INICIAL

DESPESAS ORÇAMENTÁRIAS

Natal-RN, 31 de dezembro de 2016

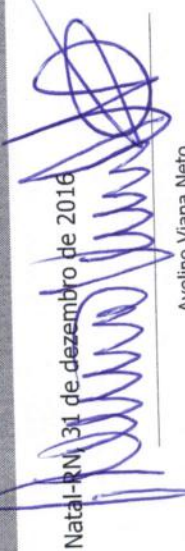

Avelino Viana Neto
Contador
CRC/RN 4595-O
336.149.544-04



Fontaine Araújo Silva
Diretor-Presidente
CRTR/RN 00062T
812.566.394-00



Edésio Diogenes Pinto
Diretor-Tesoureiro
CRTR/RN 00041T
243.238.024-04

ANO	EXERCÍCIO	EXERCÍCIO	EXERCÍCIO	EXERCÍCIO	EXERCÍCIO	EXERCÍCIO
2016	2016	2016	2016	2016	2016	2016
000000	000000	000000	000000	000000	000000	000000
000000	000000	000000	000000	000000	000000	000000

CRTA 16ª Região

Conselho Regional de Técnicos em Radiologia - 16ª Região
 CNPJ: 04.713.043/0001-75

Comparativo da Despesa Paga

Período: 01/12/2016 a 31/12/2016

Despesa	Orçado	Realiz. Período	Realiz. Exerc.	Diferença
6.2.2.1.1.31 - CREDITO DISPONIVEL - DESPESAS CORRENTES	868.592,23	68.611,30	716.241,16	152.351,07
6.2.2.1.1.31.1 - VENCIMENTOS E VANTAGENS FIXAS - PESSOAL CIVIL - RGPS	144.567,86	22.180,07	135.463,94	9.103,92
6.2.2.1.1.31.90 - PESSOAL E ENCARGOS SOCIAIS - APLICACOES DIRETAS	144.567,86	22.180,07	135.463,94	9.103,92
6.2.2.1.1.31.90.11 - VENCIMENTOS E VANTAGENS FIXAS - PESSOAL CIVIL	98.753,69	16.351,03	90.722,14	8.031,55
6.2.2.1.1.31.90.11.001 - VENCIMENTOS E SALARIOS	66.937,70	5.647,00	61.446,14	5.491,56
6.2.2.1.1.31.90.11.006 - GRATIFICACAO POR EXERCICIO DE CARGO OU FUNCAO	5.250,00	0,00	5.160,00	90,00
6.2.2.1.1.31.90.11.008 - FERIAS VENCIDAS E PROPORCIONAIS	8.500,00	0,00	8.065,78	434
6.2.2.1.1.31.90.11.009 - 13º SALARIO	10.704,03	10.704,03	10.704,03	0,00
6.2.2.1.1.31.90.11.010 - ABONO DE FERIAS (1/3) - CF/88	3.410,00	0,00	3.241,83	168,17
6.2.2.1.1.31.90.11.011 - ABONO PECUNIARIO DE FERIAS	2.951,96	0,00	2.104,36	847,60
6.2.2.1.1.31.90.11.099 - OUTROS VENCIMENTOS E VANTAGENS FIXAS	1.000,00	0,00	0,00	1.000,00
6.2.2.1.1.31.90.13 - OBRIGACOES PATRONAIS	45.180,67	5.829,04	44.193,76	986,91
6.2.2.1.1.31.90.13.001 - FGTS	9.108,97	839,45	8.529,66	579,31
6.2.2.1.1.31.90.13.002 - INSS - CONTRIBUICOES PREVIDENCIARIAS	34.565,67	4.884,67	34.565,67	0,00
6.2.2.1.1.31.90.13.003 - SEGURO DE VIDA	6,03	0,00	0,00	6,03
6.2.2.1.1.31.90.13.004 - PIS/PASEP - CONTRIBUICAO S/ FOLHA DE PAGTO.	1.500,00	104,92	1.098,43	401,57
6.2.2.1.1.31.90.91.002 - SETENCAS JUDICIAIS TRANSITADAS EM JULGADO	585,46	0,00	500,00	85,46
6.2.2.1.1.31.90.91.099 - OUTRAS VANTAGENS DECORRENTES DE SENTENCA JUDICIAL	70,33	0,00	0,00	70,33
6.2.2.1.1.31.90.94 - INDENIZACOES E RESTITUICOES TRABALHISTAS	515,13	0,00	500,00	15,13
6.2.2.1.1.31.90.94.003 - MULTAS E CONTRIBUICOES SOBRE DEPOSITOS DO FGTS	48,04	0,00	48,04	0,00
6.2.2.1.1.33 - OUTRAS DESPESAS CORRENTES INTRAGOVERNAMENTAIS	724.024,37	46.431,23	580.777,22	143.247,15
6.2.2.1.1.33.10 - TRANSFERENCIAS	287.080,00	11.210,25	202.343,56	84.736,44
6.2.2.1.1.33.10.41 - CONTRIBUICOES	287.080,00	11.210,25	202.343,56	84.736,44
6.2.2.1.1.33.10.41.001 - TRANSFERENCIA PARA O CONTR. COTA-PARTE (1/3)	287.080,00	11.210,25	202.343,56	84.736,44
6.2.2.1.1.33.90 - OUTRAS DESPESAS CORRENTES - APLICACOES DIRETAS	436.944,37	35.220,98	378.433,66	58.510,71
6.2.2.1.1.33.90.14 - DIARIAS - PESSOAL CIVIL	29.750,00	375,00	29.750,00	0,00
6.2.2.1.1.33.90.14.001 - DIARIAS NO PAIS - SERVIDORES	29.750,00	375,00	29.750,00	0,00
6.2.2.1.1.33.90.30 - MATERIAL DE CONSUMO	20.411,04	487,50	10.373,08	10.037,96

CRR 16ª Região

Período: 01/12/2016 a 31/12/2016

Diferença	Realiz. Exerc.	Realiz. Período	Orgado	Realiz. Período	Realiz. Exerc.	Despesa
-----------	----------------	-----------------	--------	-----------------	----------------	---------

335,00	0,00	0,00	335,00	0,00	0,00	6.2.2.1.1.33.90.30.001 - GÁS, COMBUSTÍVEIS E LUBRIFICANTES AUTOMOTIVOS
290,00	0,00	0,00	290,00	0,00	0,00	6.2.2.1.1.33.90.30.002 - GÊNERO DE ALIMENTAÇÃO
716,30	283,70	283,70	1.000,00	1.000,00	1.000,00	6.2.2.1.1.33.90.30.003 - MATERIAL PARA FESTIVIDADES E HOMENAGENS
12,06	2.062,94	203,80	2.075,00	203,80	2.075,00	6.2.2.1.1.33.90.30.004 - MATERIAL DE EXPEDIENTE
34,76	4.675,24	0,00	4.710,00	0,00	4.710,00	6.2.2.1.1.33.90.30.005 - MATERIAL DE INFORMÁTICA
1.000,00	0,00	0,00	1.000,00	0,00	0,00	6.2.2.1.1.33.90.30.008 - MATERIAL DE LIMPEZA E PRODUTOS DE HIGIENIZAÇÃO
1.000,00	0,00	0,00	1.000,00	0,00	0,00	6.2.2.1.1.33.90.30.009 - UNIFORMES, TECIDOS E AVIAMENTOS
89,80	1.910,20	0,00	2.000,00	0,00	0,00	6.2.2.1.1.33.90.30.010 - MATERIAL PARA MANUTENÇÃO DE BENS IMÓVEIS/INSTALAÇÕES
11,04	0,00	0,00	11,04	0,00	0,00	6.2.2.1.1.33.90.30.011 - MATERIAL PARA MANUTENÇÃO DE BENS MÓVEIS
1.000,00	0,00	0,00	1.000,00	0,00	0,00	6.2.2.1.1.33.90.30.012 - MATERIAL ELÉTRICO, ELETRÔNICO E DE TELEFONIA
59,00	1.441,00	0,00	1.500,00	0,00	0,00	6.2.2.1.1.33.90.30.014 - MATERIAL PARA MANUTENÇÃO DE VEÍCULOS
1.300,00	0,00	0,00	1.300,00	0,00	0,00	6.2.2.1.1.33.90.30.015 - MATERIAL PARA UTILIZAÇÃO EM GRÁFICA
2.520,00	0,00	0,00	2.520,00	0,00	0,00	6.2.2.1.1.33.90.30.096 - MATERIAL DE CONSUMO - SUPRIMENTO DE FUNDOS
1.670,00	0,00	0,00	1.670,00	0,00	0,00	6.2.2.1.1.33.90.30.099 - OUTROS MATERIAIS DE CONSUMO
4.976,35	10.238,65	4.710,29	15.215,00	4.710,29	4.710,29	6.2.2.1.1.33.90.33 - PASSAGENS E DESPESAS COM LOCOMOÇÃO
4.476,35	10.238,65	4.710,29	14.715,00	4.710,29	4.710,29	6.2.2.1.1.33.90.33.001 - PASSAGENS PARA O PAÍS
500,00	0,00	0,00	500,00	0,00	0,00	6.2.2.1.1.33.90.33.004 - LOCOMOÇÃO URBANA
5.327,70	82.872,30	7.709,12	88.200,00	7.709,12	7.709,12	6.2.2.1.1.33.90.35 - SERVIÇOS DE CONSULTORIA
3.565,70	61.634,30	6.051,12	65.200,00	6.051,12	6.051,12	6.2.2.1.1.33.90.35.001 - ASSESSORIA E CONSULTORIA TÉCNICA OU JURÍDICA - PESSOA FÍSICA
1.762,00	21.238,00	1.658,00	23.000,00	1.658,00	1.658,00	6.2.2.1.1.33.90.35.002 - ASSESSORIA E CONSULTORIA TÉCNICA OU JURÍDICA - PESSOA JURÍDICA
6.348,61	64.793,55	5.603,31	71.142,16	5.603,31	5.603,31	6.2.2.1.1.33.90.36 - OUTROS SERVIÇOS DE TERCEIROS - PESSOA FÍSICA
0,00	5.550,00	450,00	5.550,00	450,00	450,00	6.2.2.1.1.33.90.36.002 - SERVIÇOS TÉCNICOS PROFISSIONAIS
0,00	25.132,16	1.785,60	25.132,16	1.785,60	1.785,60	6.2.2.1.1.33.90.36.003 - ESTAGIÁRIOS E MENORES APRENDIZES
352,87	19.927,13	2.278,02	20.280,00	2.278,02	2.278,02	6.2.2.1.1.33.90.36.005 - LOCAÇÃO DE IMÓVEIS
2.000,00	0,00	0,00	2.000,00	0,00	0,00	6.2.2.1.1.33.90.36.009 - MANUTENÇÃO E CONSERVAÇÃO DE EQUIPAMENTOS
1.000,00	0,00	0,00	1.000,00	0,00	0,00	6.2.2.1.1.33.90.36.013 - FORNECIMENTO DE ALIMENTAÇÃO
1.000,00	0,00	0,00	1.000,00	0,00	0,00	6.2.2.1.1.33.90.36.017 - CONFECÇÃO DE UNIFORMES, BANDEIRAS E FLÂMULAS
340,00	2.100,00	0,00	2.440,00	0,00	0,00	6.2.2.1.1.33.90.36.022 - DIÁRIAS A CONSELHEIROS/DELEGADOS - NO PAÍS
500,00	0,00	0,00	500,00	0,00	0,00	6.2.2.1.1.33.90.36.024 - DIÁRIAS A COLABORADORES EVENTUAIS - NO PAÍS
135,74	11.334,26	1.014,69	11.470,00	1.014,69	1.014,69	6.2.2.1.1.33.90.36.096 - OUTROS SERVIÇOS DE TERCEIROS - P.F. - SUPRIMENTO DE FUNDOS

Despesa	Orgado	Realiz. Período	Realiz. Exerc.	Diferença
6.2.2.1.1.33.90.36.999 - OUTROS SERVIÇOS DE TERCEIROS - P.F. - NÃO ESPECIFICADOS	1.770,00	75,00	750,00	1.020,00
6.2.2.1.1.33.90.39.006 - LOCAÇÃO DE SISTEMAS DE INFORMÁTICA - SOFTWARE	97.457,08	5.887,94	86.363,66	11.093,42
6.2.2.1.1.33.90.39.007 - LOCAÇÃO DE MÁQUINAS E EQUIPAMENTOS	2.000,00	207,22	1.428,80	571,20
6.2.2.1.1.33.90.39.010 - MANUTENÇÃO DE SISTEMAS DE INFORMÁTICA - SOFTWARE	30,91	0,00	0,00	30,91
6.2.2.1.1.33.90.39.011 - MANUTENÇÃO E CONSERVAÇÃO DE IMÓVEIS	1.000,00	120,00	310,00	690,00
6.2.2.1.1.33.90.39.012 - MANUTENÇÃO E CONSERVAÇÃO DE MÁQUINAS E EQUIPAMENTOS	1.000,00	0,00	0,00	1.000,00
6.2.2.1.1.33.90.39.013 - MANUTENÇÃO E CONSERVAÇÃO DE EQUIP. DE INFORMÁTICA	1.000,00	0,00	215,00	785,00
6.2.2.1.1.33.90.39.014 - MANUTENÇÃO E CONSERVAÇÃO DE VEÍCULOS	3.295,00	0,00	3.246,00	49,00
6.2.2.1.1.33.90.39.021 - SERVIÇO DE ENERGIA ELÉTRICA	5.973,96	90,72	5.937,45	36,51
6.2.2.1.1.33.90.39.022 - SERVIÇO DE ÁGUA E ESGOTO	1.000,00	59,52	783,20	216,80
6.2.2.1.1.33.90.39.024 - SERVIÇOS DE CORREIOS E TELEGRAFOS	16.965,00	535,75	16.902,61	62,39
6.2.2.1.1.33.90.39.030 - SERVIÇOS DE TELECOMUNICAÇÕES - TELEFONIA E INTERNET	23.497,21	1.313,20	19.392,53	4.104,68
6.2.2.1.1.33.90.39.033 - SEGURO EM GERAL	4.000,00	0,00	3.609,45	390,55
6.2.2.1.1.33.90.39.034 - CONFEÇÃO DE UNIFORMES, BANDEIRAS E FLÂMULAS	1.000,00	0,00	0,00	1.000,00
6.2.2.1.1.33.90.39.040 - SERVIÇOS BANCÁRIOS	16.500,00	1.426,52	14.770,51	1.729,49
6.2.2.1.1.33.90.39.041 - SERVIÇOS DE CÓPIAS, MICROFILMAGEM E DIGITALIZAÇÃO DE DOCUMENTOS	250,00	0,00	0,00	250,00
6.2.2.1.1.33.90.39.042 - SERVIÇOS DE PUBLICIDADE LEGAL	2.585,00	473,00	2.574,00	11,00
6.2.2.1.1.33.90.39.053 - SERVIÇOS GRÁFICOS	875,00	0,00	850,00	25,00
6.2.2.1.1.33.90.39.099 - OUTROS SERVIÇOS DE TERCEIROS - P.J. - NÃO ESPECIFICADOS	200,00	193,80	193,80	6,20
6.2.2.1.1.33.90.46.001 - AUXÍLIO-ALIMENTAÇÃO - LEI 8460/1992	32.000,00	1.800,00	22.767,00	9.233,00
6.2.2.1.1.33.90.47 - OBRIGAÇÕES TRIBUTÁRIAS E CONTRIBUTIVAS	32.000,00	1.800,00	22.767,00	9.233,00
6.2.2.1.1.33.90.47.001 - TAXA DE LICENCIAMENTO DE VEÍCULO	1.000,00	0,00	0,00	1.000,00
6.2.2.1.1.33.90.47.002 - TAXA DE INSCRIÇÃO MUNICIPAL E TAXAS DE COLETA URBANA	2.469,09	1.060,09	2.426,19	42,90
6.2.2.1.1.33.90.47.003 - MULTAS SOBRE OBRIGAÇÕES TRIBUTÁRIAS E CONTRIBUTIVAS	400,00	0,94	37,21	362,79
6.2.2.1.1.33.90.47.004 - JURIS SOBRE OBRIGAÇÕES TRIBUTÁRIAS E CONTRIBUTIVAS	400,00	0,00	0,00	400,00
6.2.2.1.1.33.90.47.005 - INSS - CONTRIBUIÇÃO PREVIDENCIÁRIA: SERVIÇOS DE TERCEIROS - P.F.	5.000,00	0,00	945,22	4.054,78

CRRR 16ª Região

Período: 01/12/2016 a 31/12/2016

Despesa	Orgão	Realiz. Período	Realiz. Exerc.	Diferença
---------	-------	-----------------	----------------	-----------

6.2.2.1.1.33.90.49 - AUXÍLIO TRANSPORTE	15.440,00	13.866,80	1.573,20	1.573,20
6.2.2.1.1.33.90.01 - AUXÍLIO TRANSPORTE	15.440,00	13.866,80	1.573,20	1.573,20
6.2.2.1.1.33.90.93 - INDENIZAÇÕES E RESTITUIÇÕES	58.060,00	54.000,00	4.060,00	4.060,00
6.2.2.1.1.33.90.93.001 - AJUDA DE CUSTO	4.000,00	0,00	4.000,00	4.000,00
6.2.2.1.1.33.90.93.100 - JETON	54.060,00	54.000,00	60,00	60,00
6.2.2.1.2 - CRÉDITO DISPONÍVEL - DESPESAS DE CAPITAL	55.507,79	1.411,00	54.096,79	54.096,79
6.2.2.1.2.44 - INVESTIMENTOS	7.005,00	1.411,00	5.594,00	5.594,00
6.2.2.1.2.44.90 - INVESTIMENTOS DIRETAS	7.005,00	1.411,00	5.594,00	5.594,00
6.2.2.1.2.44.90.51 - OBRAS E INSTALAÇÕES	1.000,00	0,00	1.000,00	1.000,00
6.2.2.1.2.44.90.51.003 - INSTALAÇÕES	1.000,00	0,00	1.000,00	1.000,00
6.2.2.1.2.44.90.52 - EQUIPAMENTOS E MATERIAL PERMANENTE	6.005,00	1.411,00	4.594,00	4.594,00
6.2.2.1.2.44.90.52.001 - MOBILIÁRIOS EM GERAL	1.265,00	1.251,00	14,00	14,00
6.2.2.1.2.44.90.52.003 - MÁQUINAS E EQUIPAMENTOS	1.740,00	0,00	1.740,00	1.740,00
6.2.2.1.2.44.90.52.004 - EQUIPAMENTOS DE INFORMÁTICA	3.000,00	160,00	2.840,00	2.840,00
6.2.2.1.2.46 - AMORTIZAÇÃO DA DÍVIDA	48.502,79	0,00	48.502,79	48.502,79
6.2.2.1.2.46.90 - AMORTIZAÇÃO DA DÍVIDA - APLICAÇÕES DIRETAS	48.502,79	0,00	48.502,79	48.502,79
6.2.2.1.2.46.90.71 - PRINCIPAL DA DÍVIDA CONTRATUAL RESGATADO	48.502,79	0,00	48.502,79	48.502,79
6.2.2.1.2.46.90.71.001 - AMORTIZAÇÃO DA DÍVIDA INTERNA CONTRATUAL	48.502,79	0,00	48.502,79	48.502,79
Total:	924.100,02	68.611,30	206.447,86	206.447,86

Natal-RN, 31 de dezembro de 2016

Avelino Viana Neto
 Contador
 CRC/RN 4595-0
 336.149.544-04

Fontaine Araujo Silva
 Diretor-Presidente
 CRRR/RN 00062T
 812.566.394-00

Edésio Diogenes Pinto
 Diretor-Tesoureiro
 CRRR/RN 00041T
 243.238.024-04

CRR 16ª Região

Conselho Regional de Técnicos em Radiologia - 16ª Região
 CNPJ: 04.713.043/0001-75

Comparativo da Receita

Período: 01/12/2016 a 31/12/2016

Receita	Orgado	Arrec. Período	Arrec. Exerc.	Diferença
---------	--------	----------------	---------------	-----------

6.2.1.2 - RECEITA REALIZADA	924.100,02	43.106,75	723.236,16	200.863,86
6.2.1.2.1 - RECEITA CORRENTE	924.100,02	43.106,75	723.236,16	200.863,86
6.2.1.2.1.12 - RECEITAS DE CONTRIBUIÇÕES	730.111,58	31.310,04	550.800,97	179.310,61
6.2.1.2.1.12.40 - CONTRIBUIÇÃO DAS CATEGORIAS PROFISSIONAIS E ECONÔMICAS	730.111,58	31.310,04	550.800,97	179.310,61
6.2.1.2.1.12.40.01 - ANUIDADES - PESSOAS FÍSICAS	722.742,58	31.310,04	544.298,72	178.443,86
6.2.1.2.1.12.40.01.001 - ANUIDADES DO EXERCÍCIO - P.F.	607.366,91	10.471,38	428.923,05	178.443,86
6.2.1.2.1.12.40.01.002 - ANUIDADES DE EXERCÍCIOS ANTERIORES - P.F.	115.375,67	20.838,66	115.375,67	0,00
6.2.1.2.1.12.40.02 - ANUIDADES JURÍDICAS	7.369,00	0,00	6.502,25	866,75
6.2.1.2.1.12.40.02.001 - ANUIDADES DO EXERCÍCIO - P.J.	5.981,17	0,00	5.677,75	303,42
6.2.1.2.1.12.40.02.002 - ANUIDADES DE EXERCÍCIOS ANTERIORES - P.J.	1.387,83	0,00	824,50	563,33
6.2.1.2.1.16 - RECEITAS DE SERVIÇOS	46.033,46	4.130,50	45.216,64	816,82
6.2.1.2.1.16.01 - SERVIÇOS COMERCIAIS	65,72	0,00	29,70	36,02
6.2.1.2.1.16.01.99 - OUTROS SERVIÇOS COMERCIAIS	65,72	0,00	29,70	36,02
6.2.1.2.1.16.02 - SERVIÇOS FINANCEIROS	308,82	0,00	308,82	0,00
6.2.1.2.1.16.02.99 - OUTROS SERVIÇOS FINANCEIROS	308,82	0,00	308,82	0,00
6.2.1.2.1.16.13 - SERVIÇOS ADMINISTRATIVOS	45.658,92	4.130,50	44.878,12	780,80
6.2.1.2.1.16.13.01 - TAXA DE INSCRIÇÃO - PESSOAS FÍSICAS	27.864,00	2.413,52	27.864,00	0,00
6.2.1.2.1.16.13.02 - EXPEDIÇÃO DE IDENTIDADE PROFISSIONAL	8.485,07	705,74	8.485,07	0,00
6.2.1.2.1.16.13.04 - ANOTAÇÃO DE RESPONSABILIDADE TÉCNICA (SUPERVISOR TÉCNICO)	3.490,97	302,10	3.490,97	0,00
6.2.1.2.1.16.13.05 - REATIVAÇÃO DE INSCRIÇÃO OU DE REGISTRO PROFISSIONAL - PF	661,44	0,00	0,00	661,44
6.2.1.2.1.16.13.06 - TAXA DE INSCRIÇÃO - PESSOA JURÍDICA	518,72	0,00	399,36	119,36
6.2.1.2.1.16.13.07 - EXPEDIÇÃO DE CERTIFICADOS/REGISTROS/CADASTROS - PJ	4.231,68	302,10	4.231,68	0,00
6.2.1.2.1.16.13.08 - REATIVAÇÃO DE INSCRIÇÃO OU REGISTRO PROFISSIONAL - PJ	407,04	407,04	407,04	0,00
6.2.1.2.1.17 - TRANSFERÊNCIAS CORRENTES	80.969,25	4.500,00	80.969,25	0,00
6.2.1.2.1.17.10 - TRANSFERÊNCIAS INTRAGOVERNAMENTAIS	80.969,25	4.500,00	80.969,25	0,00
6.2.1.2.1.17.10.01 - TRANSFERÊNCIAS DO CONTER	80.969,25	4.500,00	80.969,25	0,00
6.2.1.2.1.17.10.01.001 - TRANSFERÊNCIAS OUTROS PROJETOS - EXERCÍCIO CORRENTE	2.000,00	0,00	2.000,00	0,00
6.2.1.2.1.17.10.01.005 - DOAÇÃO PARA ATIVIDADE DE FISCALIZAÇÃO - EXERCÍCIO CORRENTE	18.876,60	4.500,00	18.876,60	0,00

CRR 16ª Região

Período: 01/12/2016 a 31/12/2016

Reculta **Orgado** **Arrec. Período** **Arrec. Exerc.** **Diferença**

6.2.1.2.1.17.10.01.099 - OUTRAS DOAÇÕES DO CONTER PARA DESPESAS CORRENTES	60.092,65	0,00	60.092,65	0,00
6.2.1.2.1.19 - OUTRAS RECEITAS CORRENTES	49.985,73	3.166,21	46.249,30	3.736,43
6.2.1.2.1.19.10 - MULTAS E JUROS DE MORA	37.606,17	3.166,21	37.498,73	107,44
6.2.1.2.1.19.10.02 - MULTAS E JUROS DE MORA DAS CONTRIBUIÇÕES	18.076,44	2.738,93	17.969,00	107,44
6.2.1.2.1.19.10.02.001 - MULTAS SOBRE ANUIDADES DE PESSOAS FÍSICAS	3.355,52	1.072,39	3.355,52	0,00
6.2.1.2.1.19.10.02.002 - JUROS SOBRE ANUIDADES DE PESSOAS FÍSICAS	14.442,48	1.666,54	14.442,48	0,00
6.2.1.2.1.19.10.02.003 - MULTAS SOBRE ANUIDADES DE PESSOAS JURÍDICAS	40,06	0,00	40,06	0,00
6.2.1.2.1.19.10.02.004 - JUROS SOBRE ANUIDADES DE PESSOAS JURÍDICAS	238,38	0,00	130,94	107,44
6.2.1.2.1.19.10.09 - MULTAS DE OUTRAS ORIGENS	19.529,73	427,28	19.529,73	0,00
6.2.1.2.1.19.10.09.098 - MULTAS DE ELEIÇÕES	238,84	0,00	238,84	0,00
6.2.1.2.1.19.10.09.099 - OUTRAS MULTAS	19.290,89	427,28	19.290,89	0,00
6.2.1.2.1.19.32 - RECEITA DA DÍVIDA ATIVA	12.379,56	0,00	8.750,57	3.628,99
6.2.1.2.1.19.32.16 - RECEITA DA DÍVIDA ATIVA DE OUTRAS CONTRIBUIÇÕES	12.379,56	0,00	8.750,57	3.628,99
6.2.1.2.1.19.32.16.001 - DÍVIDA ATIVA PESSOA FÍSICA - PRINCIPAL	12.379,56	0,00	8.750,57	3.628,99
6.2.1.2.2 - RECEITA DE CAPITAL	17.000,00	0,00	0,00	17.000,00
6.2.1.2.2.21 - OPERAÇÕES DE CRÉDITOS	17.000,00	0,00	0,00	17.000,00
6.2.1.2.2.21.10 - OPERAÇÕES DE CRÉDITOS INTERNAS	17.000,00	0,00	0,00	17.000,00
6.2.1.2.2.21.10.99 - OUTRAS OPERAÇÕES DE CRÉDITOS INTERNA	17.000,00	0,00	0,00	17.000,00
6.2.1.2.2.21.10.99.001 - EMPRÉSTIMOS DO CONTER	17.000,00	0,00	0,00	17.000,00
Total:	924.100,02	43.106,75	723.236,16	200.863,86

Natal-RN, 31 de dezembro de 2016

Avelino Viana Neto
 Contador
 CRC/RN 4595-0
 336.149.544-04

Fontaine Araújo Silva
 Diretor-Presidente
 CRR/RN 00062T
 812.566.394-00

Edésio Diogenes Pinto
 Diretor-Tesoureiro
 CRR/RN 00041T
 243.238.024-04

CCTR 16ª Região

Conselho Regional de Técnicos em Radiologia - 16ª Região
 CNPJ: 04.713.043/0001-75

Demonstração dos Fluxos de Caixa

Período: 01/01/2016 a 31/12/2016

FLUXO DE CAIXA DAS ATIVIDADES DAS OPERAÇÕES

Exercício Atual Exercício Anterior

INGRESSOS

RECEITA CORRENTE

RECEITAS DE CONTRIBUIÇÕES

CONTRIBUIÇÃO DAS CATEGORIAS PROFISSIONAIS E ECONÔMICAS

ANUIDADES - PESSOAS FÍSICAS

ANUIDADES - PESSOAS JURÍDICAS

RECEITAS DE SERVIÇOS

SERVIÇOS COMERCIAIS

SERVIÇOS FINANCEIROS

SERVIÇOS ADMINISTRATIVOS

TRANSFÊRENCIAS CORRENTES

TRANSFÊRENCIAS INTRAGOVERNAMENTAIS

TRANSFÊRENCIAS DO CONTR

OUTRAS RECEITAS CORRENTES

MULTAS E JUROS DE MORA

MULTAS E JUROS DE MORA DAS CONTRIBUIÇÕES

MULTAS DE OUTRAS ORIGENS

INDENIZAÇÕES E RESTITUIÇÕES

INDENIZAÇÕES

RESTITUIÇÕES

RECEITA DA DÍVIDA ATIVA

RECEITA DA DÍVIDA ATIVA DE OUTRAS CONTRIBUIÇÕES

OUTROS INGRESSOS

DESEMBOLSOS

CRÉDITO EMPENHADO LIQUIDADO - PAGO

CRÉDITO EMPENHADO LIQUIDADO - PAGO - DESPESAS CORRENTES

VENCIMENTOS E VANTAGENS FIXAS - PESSOAL CIVIL - RGP

VENCIMENTOS E ENCARGOS SOCIAIS - APLICAÇÕES DIRETAS

VENCIMENTOS E VANTAGENS FIXAS - PESSOAL CIVIL

OBRIGAÇÕES PATRONAIS

SENTENÇAS JUDICIAIS

INDENIZAÇÕES E RESTITUIÇÕES TRABALHISTAS

OUTRAS DESPESAS CORRENTES

TRANSFÊRENCIAS INTRAGOVERNAMENTAIS

CONTRIBUIÇÕES

OUTRAS DESPESAS CORRENTES - APLICAÇÕES DIRETAS

DIÁRIAS - PESSOAL CIVIL

MATERIAL DE CONSUMO

PASSAGENS E DESPESAS COM LOCOMOÇÃO

SERVIÇOS DE CONSULTORIA

OUTROS SERVIÇOS DE TERCEIROS - PESSOA FÍSICA

OUTROS SERVIÇOS DE TERCEIROS - PESSOA JURÍDICA

AUXÍLIO ALIMENTAÇÃO

634.358,28	723.236,16
549.371,22	550.800,97
549.371,22	550.800,97
549.114,22	544.298,72
257,00	6.502,25
89,00	45.216,64
0,00	29,70
0,00	308,82
89,00	44.878,12
83.245,60	80.969,25
83.245,60	80.969,25
83.245,60	80.969,25
83.245,60	80.969,25
1.652,46	46.249,30
713,69	37.498,73
713,69	17.969,00
713,69	19.529,73
0,00	0,00
938,77	0,00
938,57	0,00
0,20	0,00
0,00	8.750,57
0,00	8.750,57
504.037,81	529.785,25
659.121,13	716.612,96
657.958,	715.201,96
148.792,54	134.424,74
148.792,54	134.424,74
105.492,51	89.682,94
43.300,03	44.193,76
0,00	500,00
0,00	48,04
509.165,81	580.777,22
192.018,16	202.343,56
192.018,16	202.343,56
317.147,65	378.433,66
27.500,00	29.750,00
7.789,11	10.373,08
3.722,99	10.238,65
61.606,80	82.872,30
43.601,45	64.793,55
78.648,63	86.363,66
30.933,00	22.767,00

CRTR 16ª Região

Conselho Regional de Técnicos em Radiologia - 16ª Região

CNPJ: 04.713.043/0001-75

Período: 01/01/2016 a 31/12/2016

Variáveis Patrimoniais

	VARIÁVEIS PATRIMONIAIS QUANTITATIVAS			VARIÁVEIS PATRIMONIAIS QUANTITATIVAS	
	Exercício Atual	Exercício Anterior		Exercício Atual	Exercício Anterior
VARIÁVEL PATRIMONIAL AUMENTATIVA	1.217.668,93	783.628,49	VARIÁVEL PATRIMONIAL DIMINUTIVA	735.478,26	663.113,16
CONTRIBUIÇÕES	802.648,98	699.580,00	PESSOAL E ENCARGOS	191.334,84	192.678,84
CONTRIBUIÇÕES DE INTERESSE DAS CATEGORIAS PROFISSIONAIS	802.648,98	699.580,00	REMUNERAÇÃO DE PESSOAL	102.739,50	105.492,51
CONTRIBUIÇÕES DE INTERESSE DAS CATEGORIAS PROFISSIONAIS - CONSOLIDAÇÃO	802.648,98	699.580,00	REMUNERAÇÃO A PESSOAL - RGP5	102.739,50	105.492,51
EXPLORAÇÃO E VENDA DE BENS, SERVIÇOS E DIREITOS	44.052,82	89,00	ENCARGOS PATRONAIS	51.913,50	43.300,03
EXPLORAÇÃO DE BENS E DIREITOS E PRESTAÇÃO DE SERVIÇOS	44.052,82	89,00	ENCARGOS PATRONAIS - RGP5	41.256,36	34.342,50
VALOR BRUTO DE EXPLORAÇÃO DE BENS E DIREITOS E PRESTAÇÃO DE SERVIÇOS	44.052,82	89,00	ENCARGOS PATRONAIS - FGTS	10.657,14	8.957,53
VARIÁVEIS PATRIMONIAIS AUMENTATIVAS FINANCEIRAS	17.460,20	713,69	BENEFÍCIOS A PESSOAL	36.633,80	43.886,30
JUROS E ENCARGOS DE EMPRÉSTIMOS E FINANCIAMENTOS CONCEDIDOS	308,82	0,00	BENEFÍCIOS A PESSOAL - RGP5	48,04	0,00
JUROS E ENCARGOS DE EMPRÉSTIMOS CONCEDIDOS	308,82	0,00	OUTRAS VARIÁVEIS PATRIMONIAIS DIMINUTIVAS - PESSOAL E ENCARGOS	48,04	0,00
JUROS E ENCARGOS DE MORA	17.151,38	713,69	INDENIZACOES E RESTITUICOES TRABALHISTAS	338.391,24	274.823,79
OUTROS JUROS E ENCARGOS DE MORA	17.151,38	713,69	USO DE BENS, SERVIÇOS E CONSUMO DE CAPITAL FIXO	10.373,08	7.789,11
TRANSFERÊNCIAS RECEBIDAS	80.969,25	83.245,60	USO DE MATERIAL DE CONSUMO	10.373,08	7.789,11
TRANSFERÊNCIAS INTRA GOVERNAMENTAIS	80.969,25	83.245,60	CONSUMO DE MATERIAL	328.018,16	267.034,68
TRANSFERÊNCIAS INTRA GOVERNAMENTAIS - INTRA-CONSELHOS	272.537,68	83.245,60	SERVIÇOS	85.850,00	76.800,00
OUTRAS VARIÁVEIS PATRIMONIAIS AUMENTATIVAS	272.537,68	0,20	DIARIAS	124.327,85	87.708,25
VARIÁVEL PATRIMONIAL AUMENTATIVA A CLASSIFICAR	253.007,95	0,00	SERVIÇOS TERCEIROS - PESSOA FÍSICA	124.327,85	87.708,25
VARIÁVEL PATRIMONIAL AUMENTATIVA A CLASSIFICAR - CONSOLIDAÇÃO	253.007,95	0,00	SERVIÇOS TERCEIROS - PESSOA JURÍDICA	117.840,31	102.526,43
DIVERSAS VARIÁVEIS PATRIMONIAIS AUMENTATIVAS	19.529,73	0,20	VARIÁVEIS PATRIMONIAIS DIMINUTIVAS FINANCEIRAS	37,21	2.396,11
MULTAS ADMINISTRATIVAS	19.529,73	0,00	JUROS E ENCARGOS DE MORA	37,21	2.396,11
INDENIZACOES	0,00	0,20	JUROS E ENCARGOS DE MORA DE OBRIGAÇÕES TRIBUTARIAS	37,21	2.396,11
			TRANSFERÊNCIAS INTRAGOVERNAMENTAIS	202.343,56	192.018,16
			TRANSFERÊNCIAS INTRAGOVERNAMENTAIS - CONSOLIDAÇÃO	202.343,56	192.018,16
			VPD - TRIBUTARIAS	3.371,41	1.196,26

