





**CONSELHO REGIONAL DE TÉCNICOS EM RADIOLOGIA 16ª REGIÃO**  
**CRTR 16ª REGIÃO – RN / PB**  
**Serviço Público Federal**

CRTR 16ª REGIÃO  
Proc. nº 0086/2023  
Folha 01  
Ass.: [Assinatura]

**TERMO DE ABERTURA DE PROCESSO ADMINISTRATIVO**

Em 27 de fevereiro de 2023 procedeu-se a abertura do processo administrativo 0086/2023, cujo objeto é a prestação de contas do exercício de 2022 do CRTR da 16ª Região.

Para constar, eu, Ygor Veríssimo Anjo, Assessor da Diretoria Executiva do CRTR da 16ª Região, lavrei o presente termo por mim assinado.

Natal/RN, 27 de fevereiro de 2023

  
\_\_\_\_\_  
YGOR VERÍSSIMO ANJO

Assessor da Diretoria  
CRTR da 16ª Região



**ROL DE RESPONSÁVEIS DO CRTR 16ª REGIÃO – PRESTAÇÃO DE CONTAS**  
**EXERCÍCIO DE 2022**

O presente documento visa trazer informações acerca dos responsáveis pelo Conselho Regional de Técnicos em Radiologia da 16ª Região no exercício de 2022, além de servir como uma das peças que compõem a Prestação de Contas.

**I. DIRIGENTE MÁXIMO DA UNIDADE JURISDICIONADA**

**TR. FONTAINE DE ARAÚJO SILVA** – Conselheiro Efetivo e Diretor Presidente

**Período de Gestão:** 03 de janeiro de 2021 a 03 de julho de 2023

**Endereço Residencial:** Av. Mor Gouveia, 2488, Bloco Muriú, Apto 11, Lagoa Nova, Cond. Smile Village, Natal/RN, CEP: 59.070-400

**CPF:** 812.566.394-00

**E-mail:** fontainearaujo@yahoo.com.br

**Ato de investidura no cargo:** Ata da reunião plenária ordinária do 4º Corpo de Conselheiros do CRTR da 16ª Região, realizada no dia 19 de dezembro de 2020.

**II. MEMBRO RESPONSÁVEL POR ATOS DE GESTÃO**

**TR. EDUARDO BARACHO DE SOUZA** – Conselheiro Efetivo e Diretor Secretário

**Período de Gestão:** 03 de janeiro de 2021 a 03 de julho de 2023

**Endereço Residencial:** Rua Brigadeiro Salema, 1320, Cond. Gênese, casa 94, Alto de São Manoel, Mossoró/RN – CEP 59.628-030

**CPF:** 055.102.184-22

**E-mail:** eduardobaracho@yahoo.com.br

**Ato de investidura no cargo:** Ata da reunião plenária ordinária do 4º Corpo de Conselheiros do CRTR da 16ª Região, realizada no dia 19 de dezembro de 2020.



**CONSELHO REGIONAL DE TÉCNICOS EM RADIOLOGIA**  
**CRTR 16ª REGIÃO – RN / PB**  
**Serviço Público Federal**

CRTR 16ª REGIÃO  
Proc. n° 0861/2023  
Folha 03  
Ass: \_\_\_\_\_

**III. ENCARREGADO DA GESTÃO ORÇAMENTÁRIA E FINANCEIRA**

**TNR. GUTEMBERG LUIZ SALES CLAUDINO** – Conselheiro Efetivo e Diretor Tesoureiro

**Período de Gestão:** 03 de janeiro de 2021 a 03 de julho de 2023

**Endereço Residencial:** Rua Santa Inês, nº 255, Cond. Res. Nova Aurora, apto 111, Bl 04, Pajuçara, Natal/RN - CEP: 59.122-241.

**CPF:** 095.878.924-02

**E-mail:** berg2020@hotmail.com

**Ato de investidura no cargo:** Ata da reunião plenária ordinária do 4º Corpo de Conselheiros do CRTR da 16ª Região, realizada no dia 19 de dezembro de 2020.

**IV. PRESIDENTE DA COMISSÃO DE TOMADA DE CONTAS E CONSELHEIRO EFETIVO**

**TR. WEIDEN ALVES PEREIRA**

**Período de Gestão:**

Conselheiro: 03 de janeiro de 2021 a 03 de julho de 2023

Presidente da Comissão de Tomada de Contas: 15 de fevereiro de 2022 a 03 de julho de 2023.

**Endereço Residencial:** Rua Santa Adélia, 780, Cidade Nova, Natal/RN – CEP 59.072-790

**CPF:** 813.353.424-00

**E-mail:** contato@crtr16.com.br

**Ato de investidura no cargo:** Ata da reunião plenária ordinária do 4º Corpo de Conselheiros do CRTR da 16ª Região, realizada no dia 19 de dezembro de 2020 e Portarias 06/2022 e 01/2023.



**CONSELHO REGIONAL DE TÉCNICOS EM RADIOLOGIA**  
**CRTR 16ª REGIÃO – RN / PB**  
**Serviço Público Federal**

CRTR 16ª REGIÃO  
Proc. nº 086/2023  
Folha 09  
Ass.: [assinatura]

**PORTARIA CRTR DA 16ª REGIÃO Nº 01, DE 10 DE JANEIRO DE 2023.**

***DISPÕE SOBRE COMISSÃO DE TOMADA DE  
CONTAS – CTC DO CONSELHO REGIONAL DE  
TÉCNICOS EM RADIOLOGIA DA 16ª REGIÃO.***

O CONSELHO REGIONAL DE TÉCNICOS EM RADIOLOGIA DA 16ª REGIÃO, no uso de suas atribuições legais e regimentais que lhes são conferidas pela Lei 7.394/85, pelo Decreto 92.790/86, com alterações previstas na Lei 10.508/02, e pelo Regimento Interno do CRTR 16ª Região:

**CONSIDERANDO** a imposição legal e regimental dos Conselhos Regionais de Técnicos em Radiologia em constituir o relatório de prestação de contas referentes ao exercício de 2021;

**CONSIDERANDO** a necessidade de se apresentar contas do CRTR da 16ª Região para quem de direito requerer.

**CONSIDERANDO** que o Conselho Regional de Técnicos em Radiologia da 16ª Região precisa de um corpo que promova a análise e o estudo integral do aspecto financeiro e contábil.

**RESOLVE:**

**Art. 1º** Manter o Corpo da Comissão de Tomada de Contas – CTC, do Conselho Regional de Técnicos em Radiologia da 16ª Região, composta dos seguintes membros:

- TR. WEIDEN ALVES PEREIRA – Presidente
- TR. CLÁUDIA SILVA DE SOUZA SILVEIRA – Membro
- TR. MAINARDO ELIAS DE OLIVEIRA – Membro

**Art. 2º** Compete à CTC:

I – Verificar se foram devidamente recebidas as importâncias pertencentes ao Conselho Regional;

II – Averiguar os comprovantes dos recebimentos, subvenções, contribuições e alienações;

III – Examinar os comprovantes das despesas pagas, a validade das autorizações e as respectivas quitações;

IV – Analisar os balancetes e dar parecer sobre os balanços apresentados pela Tesouraria;

V – Apreciar os processos de prestação de Contas do CRTR da 16ª Região e apresentar relatório circunstanciado dos mesmos ao Plenário do Regional e, quando necessário, ao Pleno Nacional.

**Art. 3º** Os pareceres da Comissão de Tomada de Contas serão apreciados pelo plenário do Conselho Regional.



**CONSELHO REGIONAL DE TÉCNICOS EM RADIOLOGIA**  
**CRTR 16ª REGIÃO – RN / PB**  
**Serviço Público Federal**

CRTR 16ª REGIÃO  
Proc. nº 086/2023  
Folha 05  
Ass: [assinatura]

**Parágrafo único.** O parecer da Comissão de Tomadas poderá ser apreciado posteriormente pelo plenário do Conselho, desde que devidamente justificado.

**Art. 4º** A CTC deverá ter o auxílio de um funcionário do setor financeiro/contábil e quando for o caso do jurídico, para o desempenho de seus trabalhos.

**Art. 5º** A composição da CTC poderá ser reorganizada a qualquer momento pela Diretoria Executiva.

**Art. 6º** Revogam-se as disposições em contrário.

**Art. 7º** Esta portaria entra em vigor nesta data.

Natal/RN, 10 de janeiro de 2023.

  
**TR. Fontaine de Araújo Silva**  
Diretor Presidente  
CRTR da 16ª Região

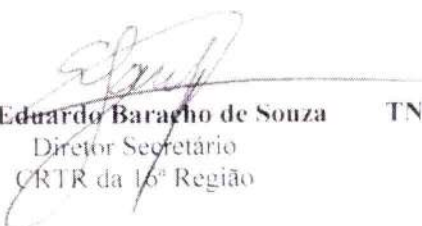
  
**TR. Eduardo Baracho de Souza**  
Diretor Secretário  
CRTR da 16ª Região

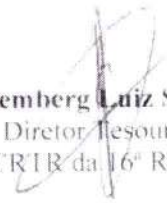
  
**TNR. Gutemberg Luiz Sales Claudino**  
Diretor Tesoureiro  
CRTR da 16ª Região



CRTR 16ª REGIÃO  
Proc. nº 0961/2023  
Folha 08  
Ass.: [Assinatura]

**CONSELHO REGIONAL DE TÉCNICOS EM RADIOLOGIA DA 16ª REGIÃO**  
**CRTR 16ª REGIÃO – RN / PB**  
**Serviço Público Federal**

**PARECER DA COMISSÃO DE TOMADA DE CONTAS**  
**PRESTAÇÃO DE CONTAS DO EXERCÍCIO DE 2022**

A Comissão de Tomada de Contas do Conselho Regional de Técnicos em Radiologia da 16ª Região, no uso de suas atribuições que lhe são conferidas pelo Regimento Interno do CRTR da 16ª Região, e pelas Portarias CRTR 16ª Região de números 06/2022 e 01/2023, reuniram-se em 20 de fevereiro de 2023 com o escopo de analisar o Relatório de Gestão do exercício de 2022, sob a forma de Relato Integrado, elaborado nos do Art. 70 da Constituição Federal, e de acordo com as disposições da Instrução Normativa TCU nº 63/2010, Decisão Normativa TCU nº 127/2013, Portaria TCU nº 175/2013 e das orientações do Órgão de Controle Interno.

Após análise do Relato Integrado 2022, constatamos a integridade, a regularidade e conformidade do Relatório de Gestão, conforme a IN TCU nº 63/2010, DN TCU nº 127/2013, Portaria TCU nº 175/2013, IN TCU 84/2020 e respectivos anexos.

Em face da legalidade e ordem, somos de parecer que o Relatório de Gestão do exercício de 2022, sob a forma de Relato Integrado, seja **HOMOLOGADO SEM RESSALVAS**, *ad referendum* do Plenário deste CRTR da 16ª Região.

Natal/RN, 20 de fevereiro de 2023.

**TR. Weiden Alves Pereira**  
**Presidente**  
Comissão de Tomada de Contas  
CRTR da 16ª Região

**TR. Cláudia Silva de S. Silveira**  
**Membro**  
Comissão de Tomada de Contas  
CRTR da 16ª Região

**TR. Mainardo Elias de Oliveira**  
**Membro**  
Comissão de Tomada de Contas  
CRTR da 16ª Região



CONSELHO REGIONAL DE TÉCNICOS EM RADIOLOGIA  
CRTR 16ª REGIÃO – RIO GRANDE DO NORTE / PARAÍBA  
Serviço Público Federal

CRTR 16ª REGIÃO  
Proc. nº 036/2023  
Folha 07  
Ass.: \_\_\_\_\_

**ATA DA REUNIÃO EXTRAORDINÁRIA DA COMISSÃO DE TOMADA DE CONTAS DO CONSELHO REGIONAL DE TÉCNICOS EM RADIOLOGIA DA 16ª REGIÃO, REALIZADA NO DIA 20 DE FEVEREIRO DE 2023.**

01. Às 12 horas e 16 minutos do dia 20 de fevereiro de 2023, na sede do Conselho Regional  
02. de Técnicos em Radiologia da 16ª Região, situado na Rua José Freire de Souza, 10,  
03. Lagoa Nova, Cidade do Natal, Estado do Rio Grande do Norte, CEP 59.075-140,  
04. realizou-se em **SESSÃO ÚNICA** a Reunião da Comissão de Tomada de Contas do  
05. CRTR da 16ª Região. Presentes: TR. Weiden Alves Pereira – Presidente, TR. Cláudia  
06. Silva de Souza Silveira – Membro, e o TR. Mainardo Elias de Oliveira – Membro. **DA**  
07. **PAUTA: *Item único: Análise e deliberação sobre a PRESTAÇÃO DE CONTAS DO***  
08. **EXERCÍCIO DE 2022. *Decisão:*** Após análise da prestação de contas do exercício de  
09. 2022, cuja confecção envolveu todos os setores do CRTR da 16ª Região, cumprindo as  
10. disposições contidas na Resolução CONTER nº 07, de 20 de março de 2021, e nas  
11. alterações realizadas pela Resolução CONTER nº 22, de 15 de dezembro de 2021, a  
12. Comissão de Tomada de Contas decidiu, por unanimidade de votos, pela  
13. **APROVAÇÃO** da Prestação de Contas do exercício de 2022, bem como do Relatório  
14. de Gestão do exercício de 2022, sob a forma de Relato Integrado, elaborado nos do Art.  
15. 70 da Constituição Federal, e de acordo com as disposições da Instrução Normativa  
16. TCU nº 63/2010, Decisão Normativa TCU nº 127/2013, Portaria TCU nº 175/2013 e das  
17. orientações do Órgão de Controle Interno. Em ato contínuo, a Comissão de Tomadas de  
18. Contas do CRTR da 16ª Região emitiu parecer reforçando o decidido nesta reunião.  
19. Nada mais havendo a tratar, a reunião foi encerrada às 13 horas e 12 minutos e lavrada a  
20. presente ata, que após lida e aprovada será assinada pelo TR. Weiden Alves Pereira –  
21. Presidente, TR. Cláudia Silva de Souza Silveira – Membro, e o TR. Mainardo Elias de  
22. Oliveira – Membro. Natal/RN, 20 de fevereiro de 2023.

**TR. Weiden Alves Pereira**  
**Presidente**  
Comissão de Tomada de Contas  
CRTR da 16ª Região

**TR. Cláudia Silva de S. Silveira**  
**Membro**  
Comissão de Tomada de Contas  
CRTR da 16ª Região

**TR. Mainardo Elias de Oliveira**  
**Membro**  
Comissão de Tomada de Contas  
CRTR da 16ª Região





# RELATO INTEGRADO DO CRTR 16ª REGIÃO RN/PB – EXERCÍCIO DE 2022

CRTR 16ª REGIÃO  
Proc. n° 086/2023  
Folha 08  
Ass.: [assinatura]

# BEM-VINDOS!

O objetivo deste relatório é permitir à sociedade compreender a atuação do Conselho Regional de Técnicos em Radiologia do Rio Grande do Norte e da Paraíba – 16ª Região, e de que forma cumpre o seu dever, de atuar, em conjunto com o Conselho Nacional de Técnicos em Radiologia e os demais regionais, na orientação, disciplina e fiscalização do exercício da profissão, zelando pela fiel observância dos princípios de ética e disciplina, conferindo-lhe a dimensão de seu compromisso com a sociedade, e estabelecendo uma relação de segurança, confiança e respeito com os profissionais no exercício de suas funções.

Este documento integra as principais ações da Autarquia, considerando os desafios de criar políticas que geram valor para a sociedade. Por fim, destina-se também a apresentar os resultados obtidos aos órgãos de controle.

Desejamos uma boa leitura!

## Capítulo 01

- ❖ Identificação da Entidade
- ❖ Visão Geral Organizacional e Ambiente Externo
- ❖ Modelo de Negócios

## Capítulo 02

- ❖ Estrutura de Governança e Planejamento
- ❖ Objetivos estratégico do exercício
- ❖ Programas e Projetos
- ❖ Alocação de Recursos

## Capítulo 03

- ❖ Riscos
- ❖ Visão Geral do Modelo de Gestão de Riscos

## Capítulo 04

- ❖ Resultados da área fim
- ❖ Gestão de licitações e contratos
- ❖ Gestão orçamentária e financeira
- ❖ Gestão de pessoas
- ❖ Gestão de custos

## Capítulo 05

- ❖ Informações sobre os responsáveis pelas demonstrações contábeis
- ❖ Informações e avaliações sobre os fatos contábeis
- ❖ Demonstrações Contábeis exigidas pela Lei 43

CRT 16ª REGIÃO  
Proc. n° 096/2023  
Folha 09  
Ass.: [assinatura]

## MENSAGEM DO PRESIDENTE



**Fontaine de Araújo Silva**

- Presidente -

**Conselho Regional de Técnicos em Radiologia  
da 16ª Região**

O presente relato visa apresentar todos os pontos essenciais do exercício de 2022, bem como a gestão realizada pela Diretoria Executiva desta Autarquia Federal, que tem como principal m diretamente e indiretamente no exercício da profissão de Auxiliar, Técnico e Tecnólogo em nos Estados do Rio Grande do Norte e Paraíba, por meio da fiscalização, orientação, no educação, valorização e entre outras formas de fomentação destas profissões, tendo com objetivo a defesa da sociedade.

Diante do quadro de anomia, ou seja, da ausência de normas que regulem com mais desenvolvimento das atividades dos Conselhos Profissionais, os objetivos estratégicos e as pri gestão, devem ser observados sob prisma da legalidade e do que efetivamente está ou não d Lei.

Neste sentido, a situação do CRTR da 16ª Região é alinhada sob um prisma muito restrito e propositura de atividades semelhantes as desenvolvidas no exercício anterior, assim sendo os serem alcançados por esta autarquia federal são: o cumprimento do projeto de fiscalização, o exercício ilegal da profissão, promoção de medidas judiciais e administrativas, tanto no set como no público, para assegurar os direitos básicos dos profissionais das técnicas radiológica para as autoridades competentes quando constatada irregularidades sanitárias, funcionais administrativas, quando verificadas *in loco* na fiscalização, cadastramento de novos pri atualização cadastral dos profissionais inscritos, redução da inadimplência e manutençã profissional apurando irregularidades administrativas e éticas dos profissionais cadastrados ou no CRTR da 16ª Região.

CRTR 16ª REGIÃO  
Proc. n° 286/2023  
Folha 10  
Ass: \_\_\_\_\_

## MENSAGEM DO PRESIDENTE

Merece atenção que o projeto de fiscalização, mencionado acima, é uma ferramenta primordial e essencial do Conselho Profissional, claramente a atividade básica a ser promovida pela entidade, não somente sob o ponto de vista para a defesa da sociedade, mas também para todos os atos internos (financeiros, administrativos, de mero expediente e outros) e externos (expedição de ofícios, ações judiciais, promoções e outros órgãos e entidades) poderão ser manejados de acordo com o que está delineado no respectivo documento.

Todavia mister assinalar que o referido projeto, não deve ser interpretado como limitador das atividades, mas sim um instrumento de melhoria da governança, que traz organização e decência na prestação do serviço público.

Ademais, cada vez mais o CRTR da 16ª Região, mesmo com um quadro exíguo de funcionários pela demanda que possui, está refinando seus serviços a sociedade, que é realizada sob os princípios da eficiência, imparcialidade, transparência, legalidade, moralidade e entre outros a administração pública, manifestando assim a intenção de alcançar um padrão exigido pelos órgãos de controle interno e externo, além da sociedade como um todo.

Outrossim, cumpre destacar que em razão de fatos que fogem a competência da Diretoria Executiva do CRTR da 16ª Região, bem como dos Conselheiros do Conselho Regional de Técnicos em Radiologia da 16ª Região, o Regional ficou sem sistema de gestão eletrônica de processos administrativos, financeiros, contábeis, jurídicos e de fiscalização por mais de 04 (quatro) meses, implicando assim em diversos prejuízos que esferas de atuação interna, atingindo assim a própria prestação do serviço público.

Ante esse infortúnio, a gestão atual do CRTR da 16ª Região está reunindo esforços, juntamente com todos os setores para reduzir os prejuízos e regular a prestação do serviço público que será normatizada no exercício de 2023.

Por fim, vale salientar que este Relatório Integrado, indica a participação de vários setores que aplicaram todos seus esforços, para que seja elaborado, dentro dos parâmetros da nova estrutura adotada pelo TCU.

CRTR 16ª REGIÃO  
Proc. n° 0391/2023  
Folha 11  
Ass.: \_\_\_\_\_

## Capítulo. 01

Identificação da Entidade

Visão Geral Organizacional e Ambiente Externo

Modelo de Negócios

CRTR 16ª REGIÃO  
Proc. n° 090/2023  
Folha 12  
Ass.: [assinatura]

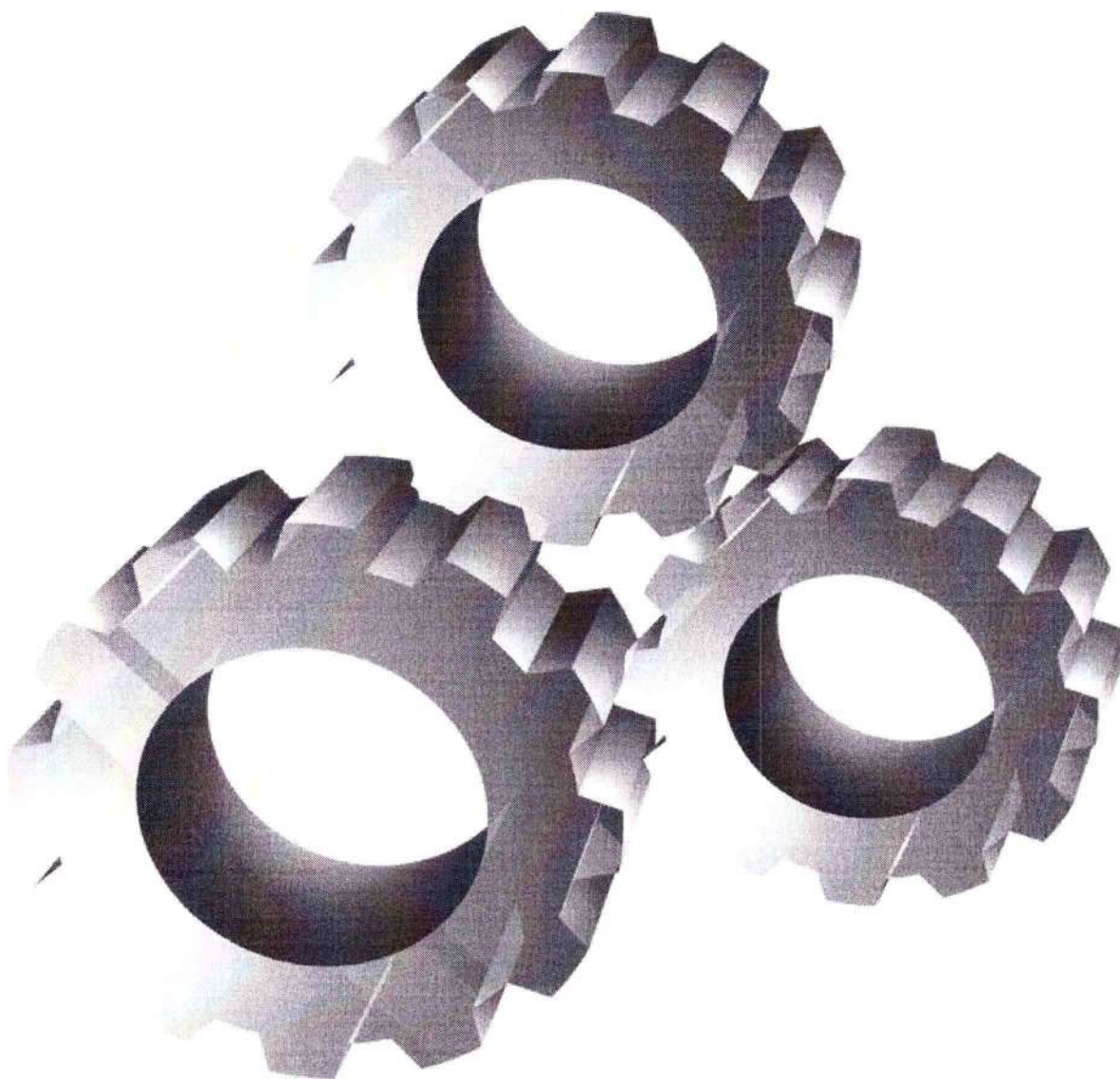

## VISÃO GERAL ORGANIZACIONAL E AMBIENTE EXTERNO

### 1.1 Identificação da Entidade

- O Conselho Regional de Técnicos em Radiologia da 16ª Região, com jurisdição nos estados do Rio Grande do Norte e Paraíba, sediada na cidade de Natal/RN, entidade de direito público, do tipo autarquia federal, detentora de autonomia administrativa e financeira, foi criada pela resolução CONTER n° 20 de 28 de setembro de 2001 e disciplinada pela Lei n° 7.394/85, regulamentada pelo Decreto n° 92.790/86, com alterações previstas pela lei 10.508/2002 e revogada em seu art. 18 através do decreto n° 5.211/2004. Possui regimento interno aprovado pela resolução CONTER n° 25/2001, o qual defini toda a estrutura jurídica, organizacional e bem como informa as competências do CRTR da 16ª Região..
- Compete ao CRTR-16ª Região defender a sociedade, através da efetiva fiscalização e atuação do exercício ilegal das técnicas radiológicas, bem como zelar pelo fiel cumprimento do Código de Ética Profissional e pela valorização das profissões de auxiliar, técnico e tecnólogo em Radiologia.

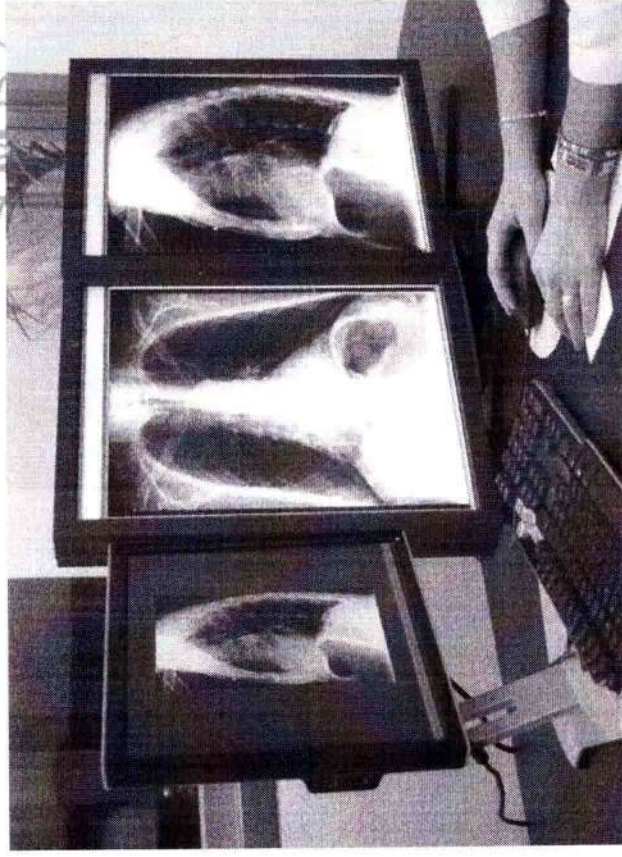
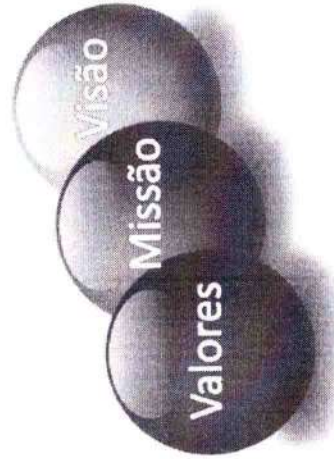

QUEM  
SOMOS?



Rua José Freire de Souza,  
Nova, n- 10, Natal/RN, '



(084) 3206-5161



[www.crtr16.com](http://www.crtr16.com).

**Missão** Regular o exercício da profissão das técnicas radiológicas, por meio da normatização e da supervisão nos Conselhos Regionais

**Valores** Ser reconhecido pela sociedade e pelos profissionais das técnicas radiológicas pela eficácia, integridade e credibilidade

**Valores:** Transparência; Valorização profissional; Busca pela excelência; Credibilidade; Ética profissional; Respeito;

CRTR 16ª REGIÃO  
Proc. n° 05612022  
Folha 13  
Ass.: [assinatura]

**VISÃO GERAL ORGANIZACIONAL E AMBIENTE EXTERNO**

**1.2 Visão Geral Organizacional e Ambiente Externo**

QUEM SOMOS ?

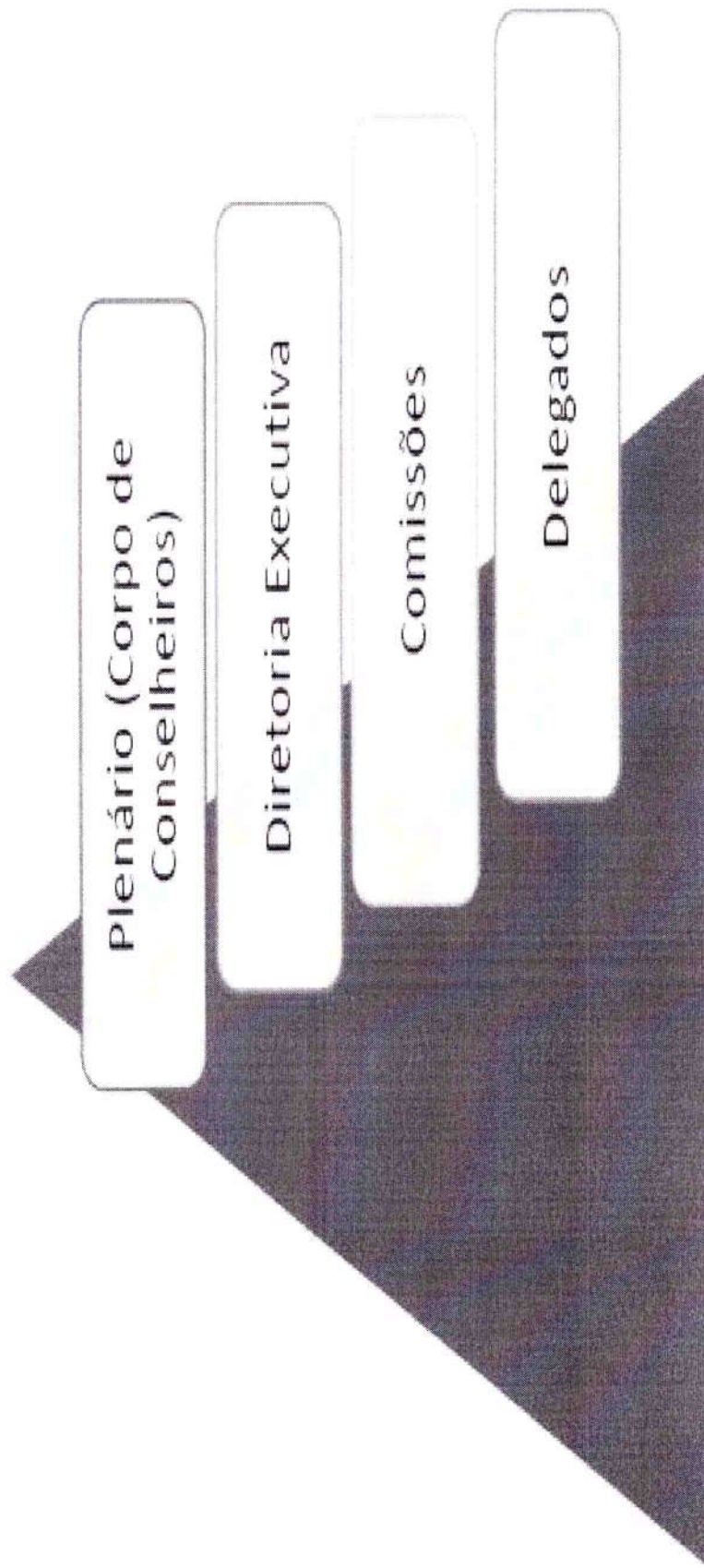

ORGANOGRAMA CRTR 16ª REGIÃO

CRTR 16ª REGIÃO  
Proc. n° 08612023  
Folha 19  
Ass: [Signature]

- **Diretoria Executiva**
- TR. Fontaine Araújo da Silva – Diretor Presidente;
- TR. Eduardo Baracho de Souza – Diretor Secretário;
- TNR. Gutemberg Luiz Salles Claudino – Diretor Tesoureiro.
- **Conselheiros Efetivos**
- TR. Cláudia Silva De Souza Silveira;
- TR. Mainardo Elias De Oliveira;
- TR. Helber Lopes Dos Santos;
- TR. Paulo Henrique De Gois Melo;
- TR. Weiden Alves Pereira;
- TR. Rafael Lucas De Lima.



# ORGANOGRAMA INTERNO DO CRTR 16ª REGIÃO- RN/PB

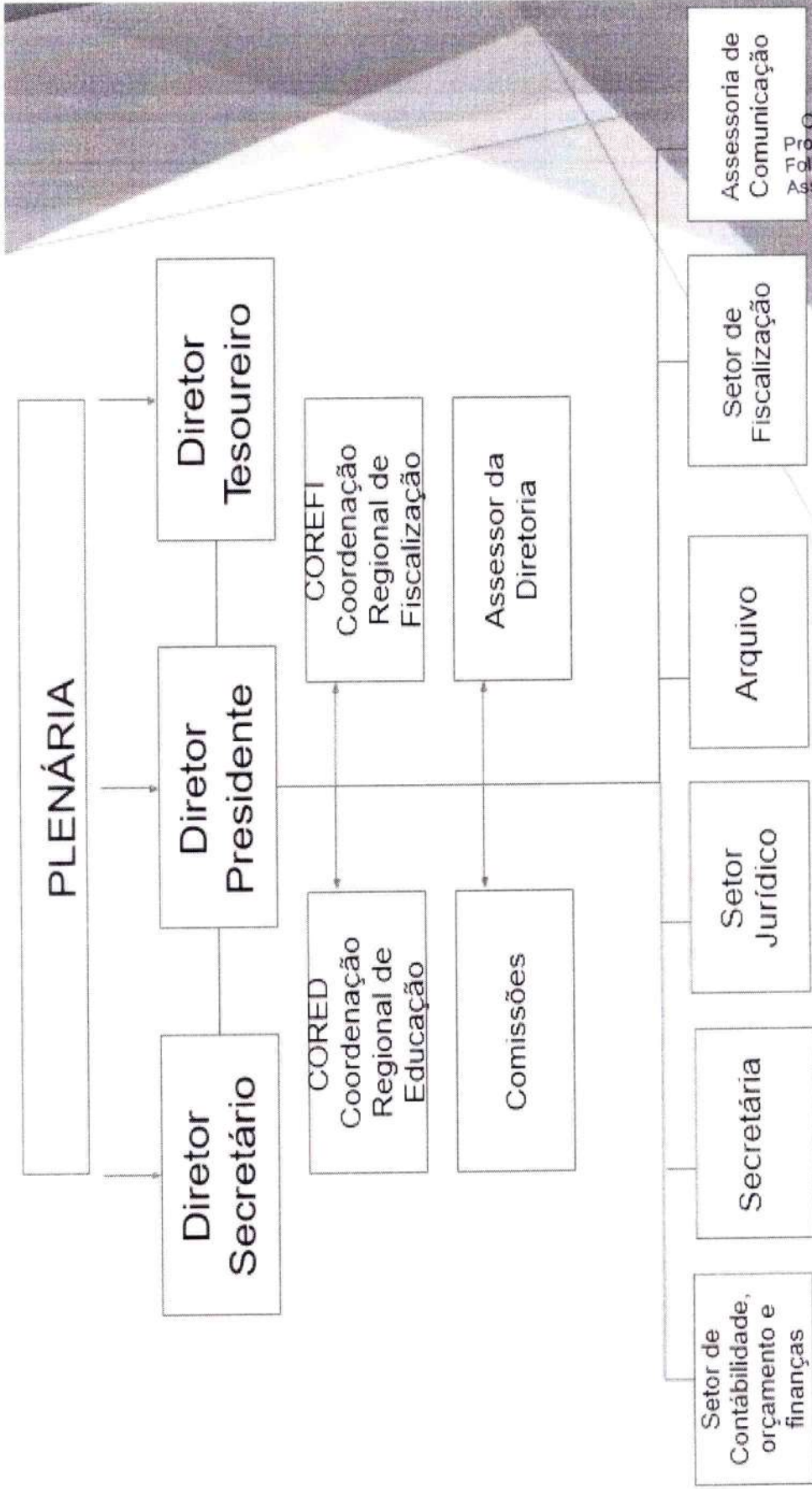

CRTR 16ª REGIÃO  
Proc. n° 206/2023  
Folha 10  
Ass.: [Signature]

VISÃO GERAL ORGANIZACIONAL E AMBIENTE  
EXTERNO

QUEM  
SOMOS ?

## ORGANOGRAMA INTERNO DO CRTR 16ª REGIÃO- RN/PB

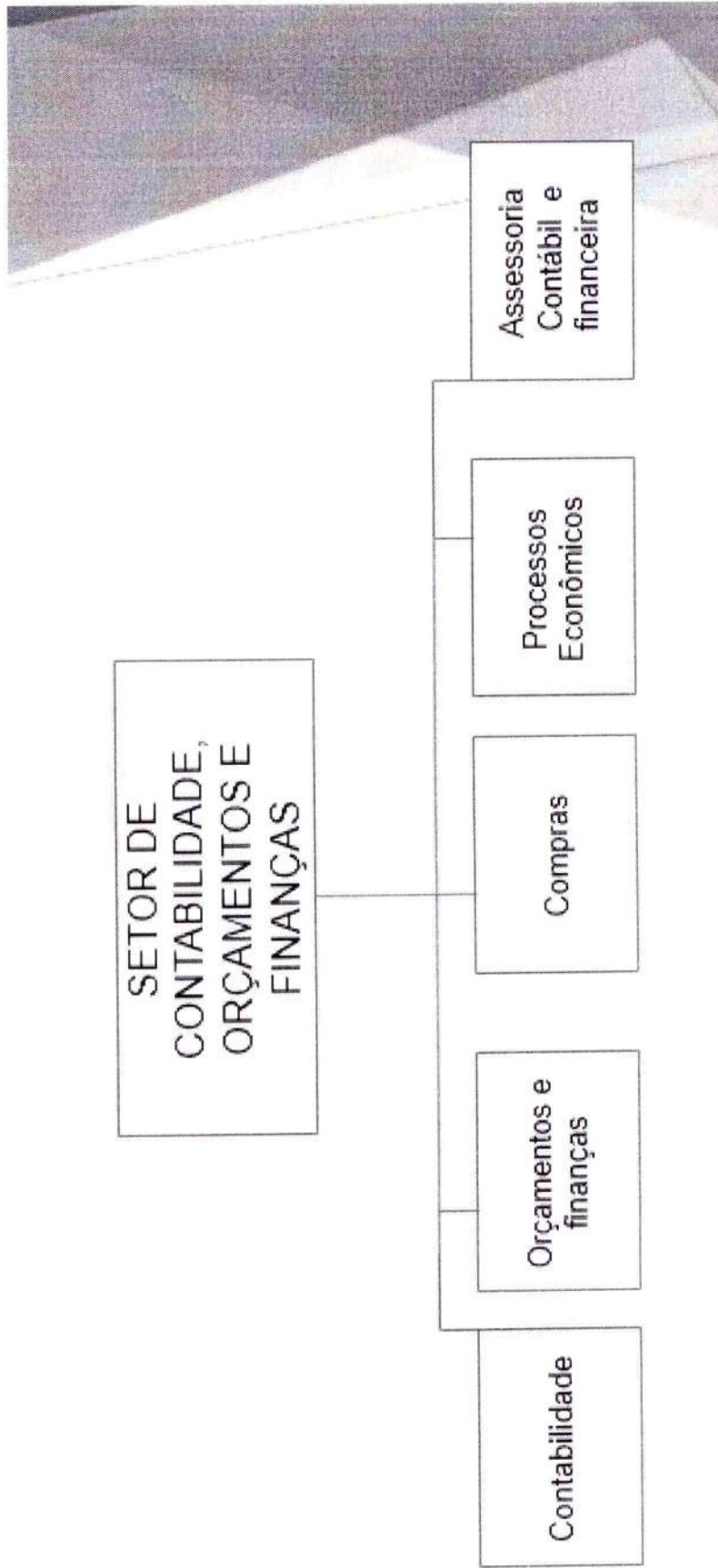

CRTR 16ª REGIÃO  
Proc. n° 08612023  
Folha 12  
Ass.: *[Signature]*

VISÃO GERAL ORGANIZACIONAL E AMBIENTE  
EXTERNO

QUEM  
SOMOS ?

## ORGANOGRAMA INTERNO DO CRTR 16ª REGIÃO- RN/PB

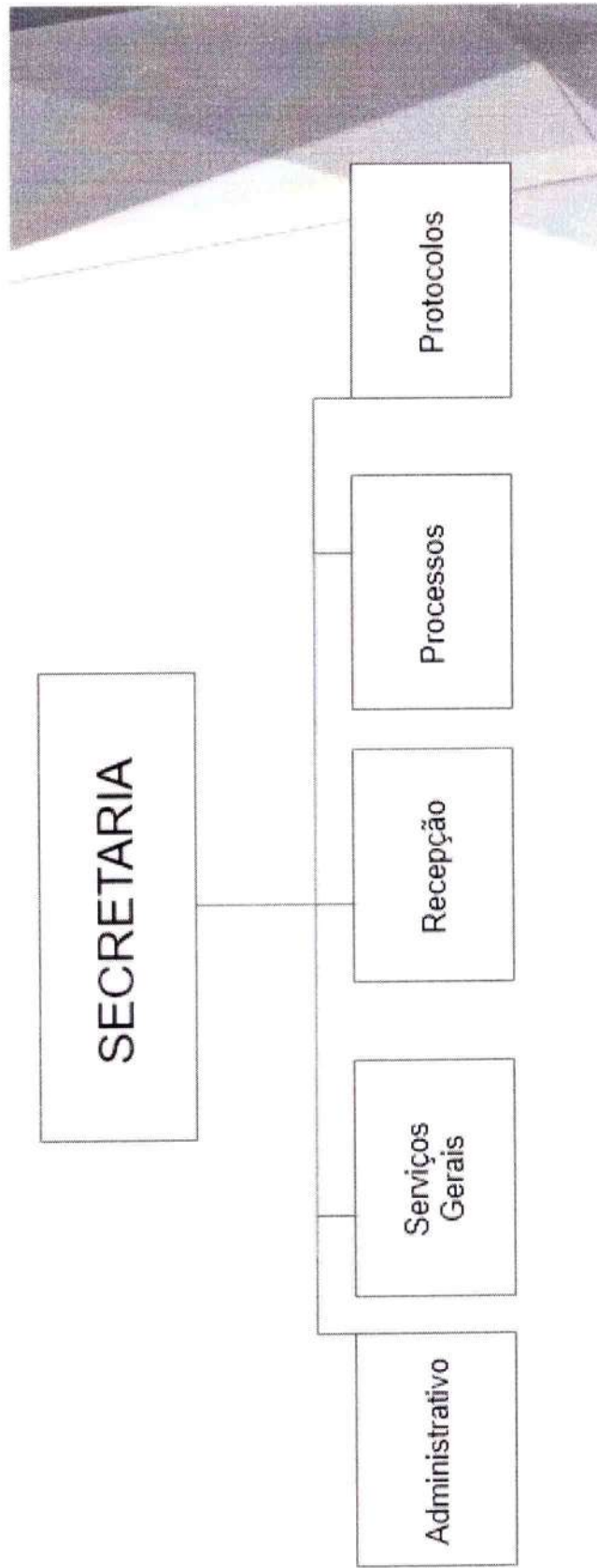

CRTR 16ª REGIÃO  
Proc. n° 086/2023  
Folha 18  
Ass.: [Signature]

# ORGANOGRAMA INTERNO DO CRTR 16ª REGIÃO- RN/PB

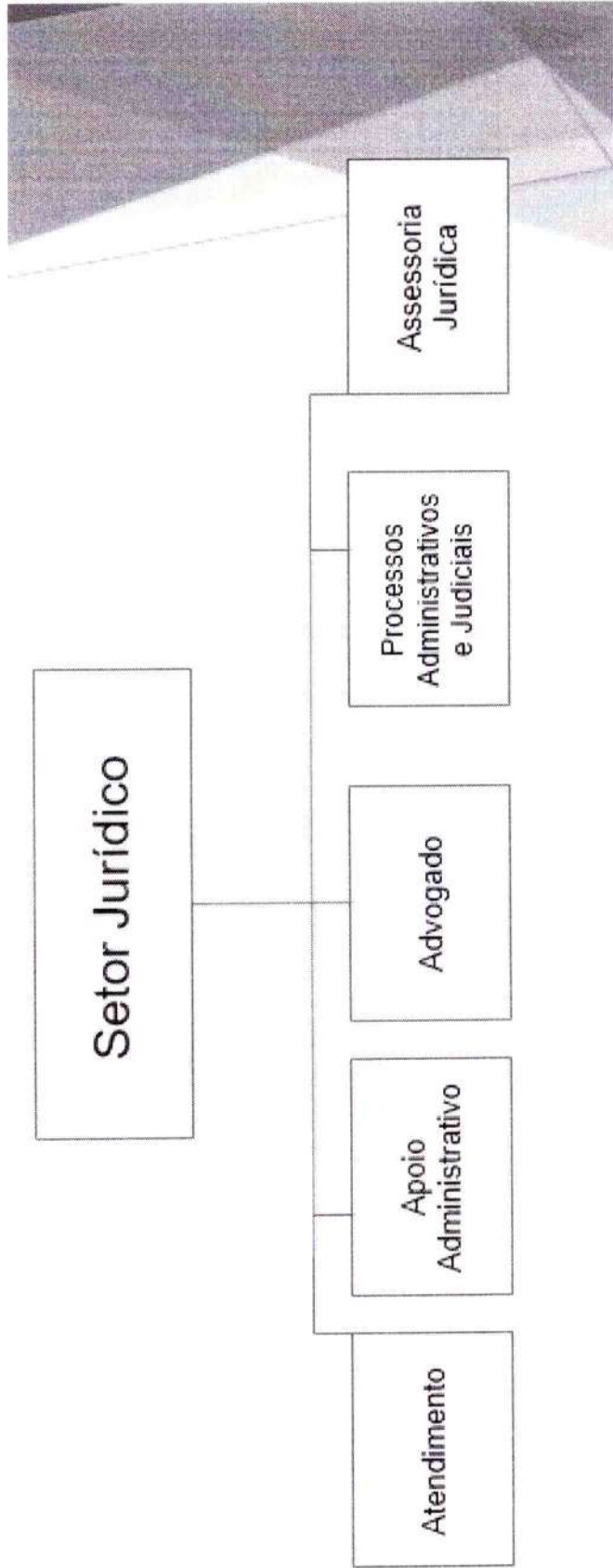

CRTR 16ª REGIÃO  
Proc. n° 096/2023  
Folha 19  
Ass.: [Signature]

# ORGANOGRAMA INTERNO DO CRTR 16ª REGIÃO- RN/PB

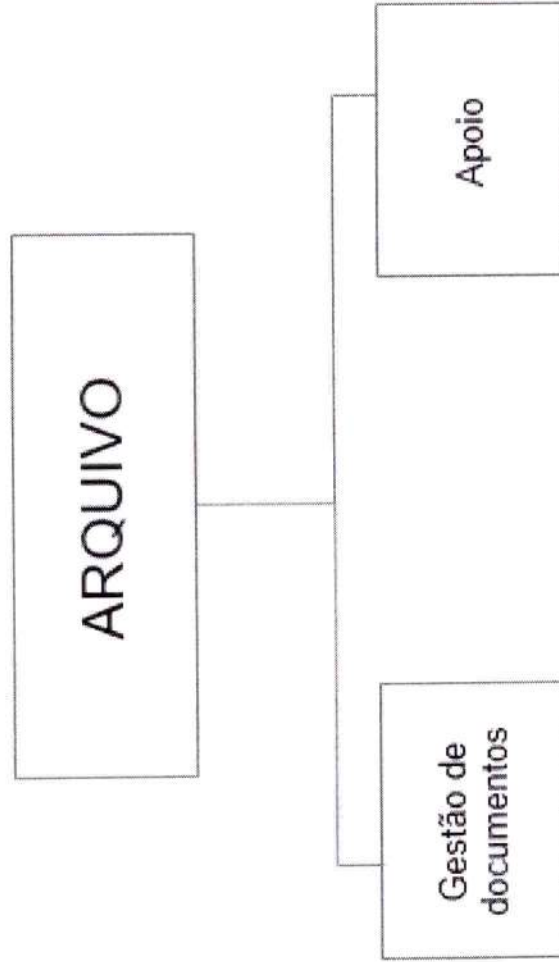

VISÃO GERAL ORGANIZACIONAL E AMBIENTE  
EXTERNO

QUEM  
SOMOS ?

## ORGANOGRAMA INTERNO DO CRTR 16ª REGIÃO- RN/PB

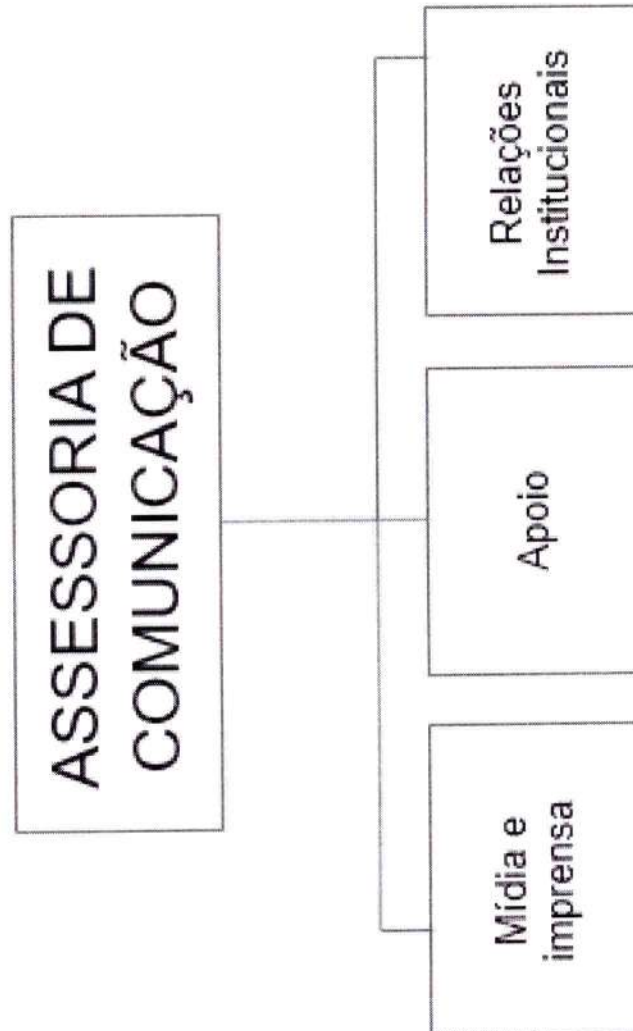

CRTR 16ª REGIÃO  
Proc. n° 02612023  
Folha 21  
Ass.: [assinatura]

VISÃO GERAL ORGANIZACIONAL E AMBIENTE EXTERNO

QUEM SOMOS ?

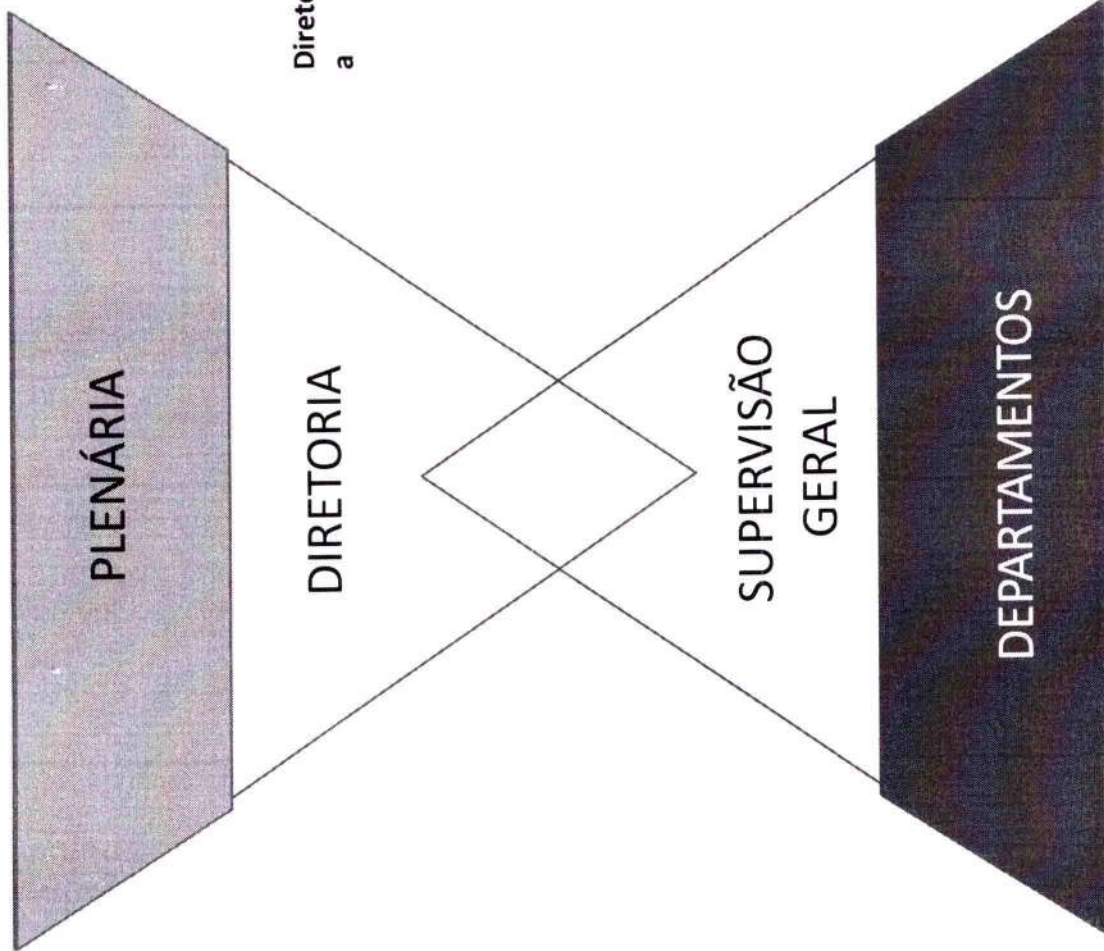

Órgãos de Apoio à Plenária

- Comissões Permanentes
- Comissões Temporárias
- Ouvidoria

Órgãos de Apoio a Diretoria

- Assessoria da Diretoria
- Assessoria de Comunicação
- Assessoria Jurídica e Contá
- Comissões Permanentes
- Comissões Temporárias

Diretoria

- Diretor - Presidente
- Diretor - Secretário
- Diretor - Tesoureiro

Departamentos

- Administrativo
- Financeiro
- Jurídico
- Cobrança
- Fiscalização
- Comunicação

CRTR 16ª REGIÃO  
Proc n° 056/2023  
Folha 22  
Ass. [Signature]

Visão Geral e Ambiente externo

Publicidade

- Ampliar a relação com a Sociedade, Governo, Estudantes e Inscritos tendo como base os projetos de publicidade institucional
- Desenvolver ações de comunicação que sejam autênticas e promovam a conectividade com as partes interessadas

Portal da Transparência

- Atender na plenitude a Lei de Acesso à Informação (LAI), Lei 12.527/2011
- A informação deve ser pública e aberta a todos
- Assegurar o direito fundamental de acesso à informação
- Observância da publicidade como preceito geral e do sigilo como

Eventos

- <sup>execução</sup> Público Interno: qualificar adequadamente o time de gestores e colaboradores para suprir as demandas do CRTR/RN-PB
- Público Externo: ampliar a comunicação com a Sociedade, Registrados, Entidades, Órgãos Públicos e Instituições de Ensino por meio da execução dos projetos institucionais

Site

- Conteúdo
- Interatividade
- Responsividade
- Usabilidade

Redes Sociais

- Facebook
- Instagram
- YouTube



# VISÃO GERAL ORGANIZACIONAL E AMBIENTE

QUEM SOMOS ?

## 1.3 Modelo de Negócios

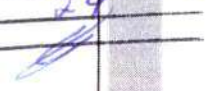
<p><b>Parceiros Estratégicos</b></p> <ul style="list-style-type: none"> <li>◆ Sociedade</li> <li>◆ Registrados</li> <li>◆ Instituições de Ensino</li> <li>◆ Governo</li> </ul>	<p><b>Atividades Chave</b></p> <ul style="list-style-type: none"> <li>◆ <u>Governança</u>: estratégia, liderança transparência e prestação de contas</li> <li>◆ <u>Finalísticas</u>: normatização, registro, orientação, fiscalização e julgamento</li> <li>◆ <u>Gestão</u>: finanças, administrativo, tecnologia da informação e comunicação, pessoas e relações institucionais</li> <li>◆ <u>Monitoramento e melhoria</u>: inovação, controle interno, risco e conformidade</li> </ul>	<p><b>Proposta de Valor</b></p> <ul style="list-style-type: none"> <li>◆ Zelar pelo registro de profissionais e empresas</li> <li>◆ Zelar pela preservação da ética e a habilitação técnica adequada para o exercício profissional</li> <li>◆ Fiscalizar, defender e disciplinar o exercício da atividade profissional</li> <li>◆ Resguardar o interesse público</li> <li>◆ Focar o propósito da organização em resultados para cidadãos e usuários dos serviços</li> </ul>	<p><b>Relacionamento com Clientes</b></p> <ul style="list-style-type: none"> <li>◆ Orientação e Suporte</li> <li>◆ Serviços Digitais</li> <li>◆ Pesquisa de Satisfação</li> <li>◆ Pesquisa de Percepção</li> <li>◆ Ouvidoria</li> </ul>	<p><b>Segmento de Clientes</b></p> <ul style="list-style-type: none"> <li>◆ Sociedade</li> <li>◆ Registrados</li> <li>◆ Instituições de Ensino</li> </ul>
<p><b>Estrutura de Custos</b></p> <ul style="list-style-type: none"> <li>◆ Pessoal</li> <li>◆ Material de Consumo</li> <li>◆ Serviços de Terceiros</li> <li>◆ Investimentos</li> </ul>	<p><b>Recursos Chaves</b></p> <ul style="list-style-type: none"> <li>◆ Capital Humano</li> <li>◆ Capital Intelectual</li> <li>◆ Capital Financeiro</li> <li>◆ Capital Manufaturado</li> <li>◆ Capital Social e de Relacionamento</li> </ul>	<p><b>Canais</b></p> <ul style="list-style-type: none"> <li>◆ Publicidade</li> <li>◆ Site</li> <li>◆ Eventos</li> <li>◆ Portal da Transparência</li> <li>◆ Newsletter</li> <li>◆ Redes Sociais</li> </ul>	<p><b>Fontes de Receita</b></p> <ul style="list-style-type: none"> <li>◆ Anuidade</li> <li>◆ Taxa de Serviços</li> <li>◆ Multa por Infração</li> <li>◆ Receita de Aplicações Financeiras</li> </ul>	<p>CRTR 16ª REGIÃO                  Proc. n° 086/2023                  Folha 29                  Ass.: </p>

## Capítulo. 02

Estrutura de Governança e Planejamento

Objetivos estratégico do exercício

Programas e Projetos

Alocação de Recursos

CRTR 16ª REGIÃO  
Proc. n° 0861223  
Folha 35  
Ass: 

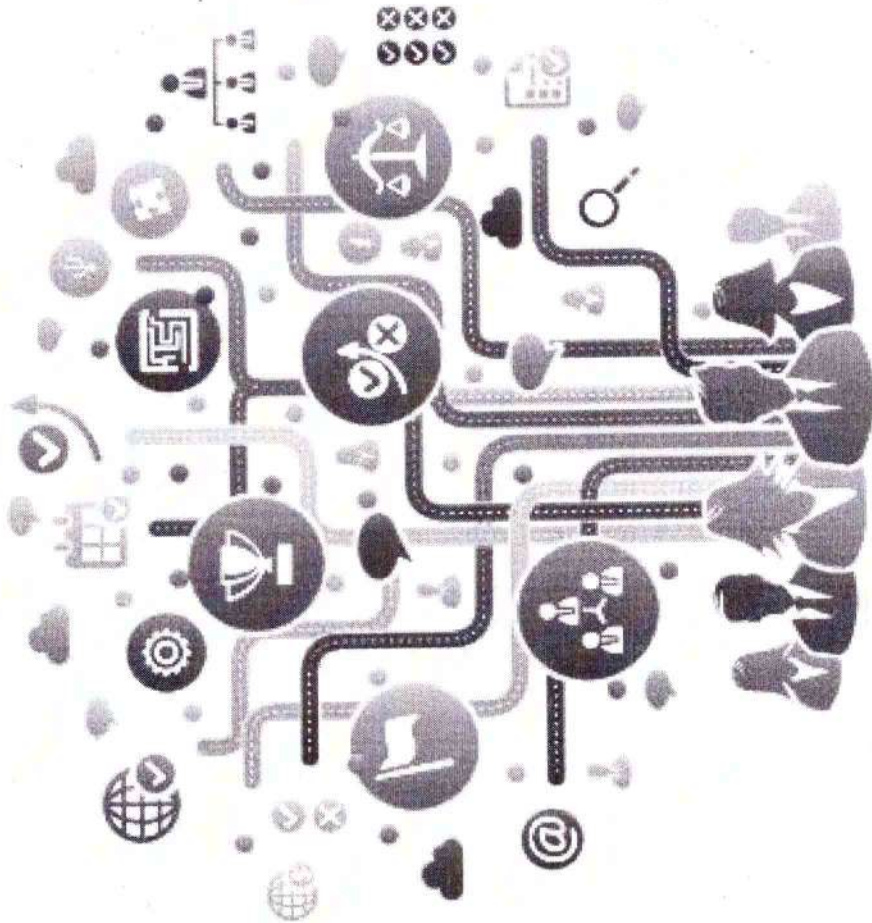

## 2 - Governança, Estratégia e Alocação de

### 2.1 Estrutura de Governança e Planejamento

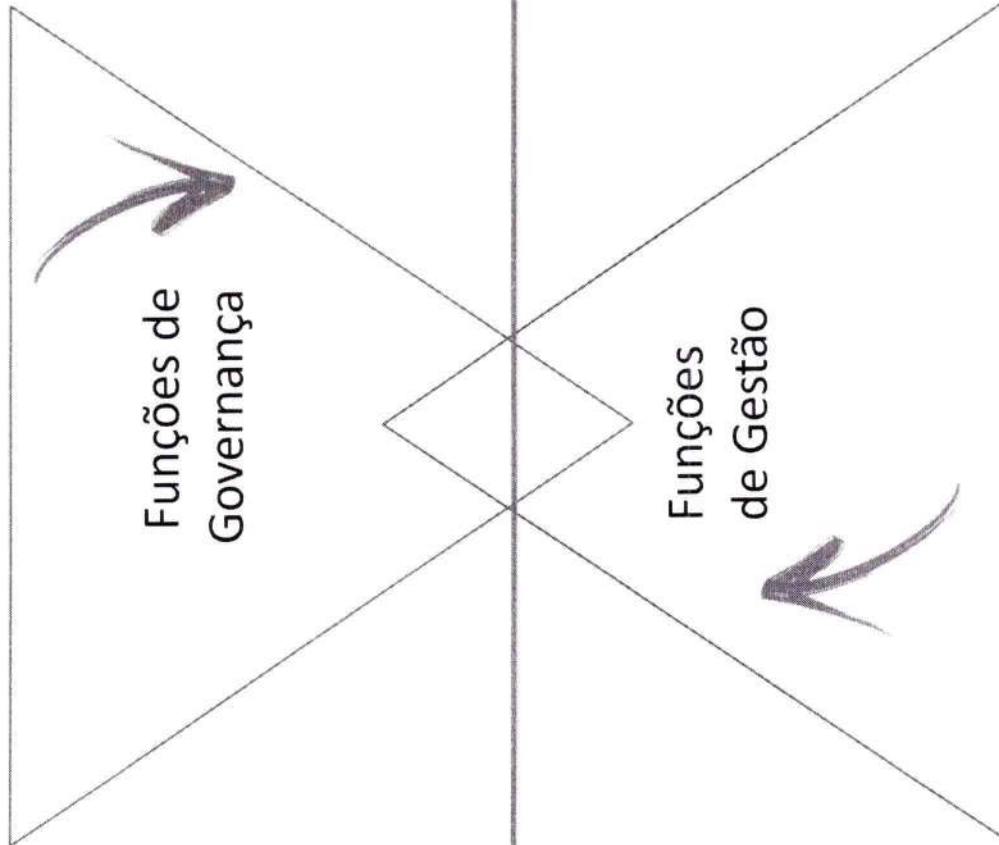

- Definir o direcionamento estratégico
- Supervisionar a gestão
- Envolver as partes interessadas
- Gerenciar riscos estratégicos
- Gerenciar conflitos internos
- Auditar e avaliar o sistema de gestão e controle
- Promover a *accountability* (prestação de contas e responsabilidade)
- Acompanhar e supervisionar as atividades finalísticas (normatização, orientação, fiscalização e julgamento)

- Implementar programas
- Garantir a conformidade com as regulamentações pertinentes
- Revisar e reportar o progresso de ações
- Garantir a eficiência operacional
- Manter a comunicação com as partes interessadas
- Avaliar o desempenho e aprender

## 2 - Governança, Estratégia e Alocação de

### 2.2 Objetivos estratégicos

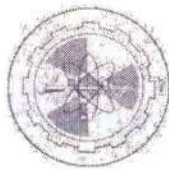

#### Objetivo estratégico



**Missão:** Regular o exercício da profissão das técnicas radiológicas, por meio da normatização e da supervisão nos Conselhos Regionais



**Visão:** Ser conhecido pela sociedade e pelos profissionais das técnicas radiológicas pela eficácia, integridade e credibilidade



**Valores:** Transparência;  
Valorização profissional;  
Busca pela excelência;  
Credibilidade;  
Ética profissional;  
Respeito;

QUEM  
SOMOS ?



DIRETRIZ

ESTRATÉGICA  
A

Ser reconhecida pela atuação articulada na radiologia, reconhecida como instituição de excelência e de fomento da prática profissional

OBJETIVO ESTRATÉGICO: assegurar a assistência **AÇÕES ESTRATÉGICAS:**

- ✓ Averiguar e fiscalizar todas as informações recebidas em denúncias
- ✓ Oferecer aprimoramento, orientação e capacitação técnica aos profissionais radiológicos

- ✓ Assegurar a eficácia no relacionamento e comunicação com a sociedade
- ✓ Manter a fiscalização em estabelecimentos que explorem atividades radiológicas

OBJETIVO ESTRATÉGICO: desempenho da execução orçamentária **AÇÃO ESTRATÉGICA:**

- ✓ Executar o Planejamento Orçamentário

OBJETIVO ESTRATÉGICO: instrumentos de transparência e acesso à informação **AÇÕES EST**

- ✓ Aperfeiçoar ferramentas de transparência
- ✓ Ouvidoria

OBJETIVO ESTRATÉGICO: proporcionar serviços ágeis e efetivos **AÇÕES ESTRATÉGICAS:**

- ✓ Assegurar uma equipe qualificada e comprometida com os valores institucionais
- ✓ Promover gestão do atendimento com agilidade e presteza no site da instituição

CRTR 16ª REGIÃO  
Proc. n° 086/2023  
Folha 23  
Ass.: [assinatura]

## 2 - Governança, Estratégia e Alocação de

### 2.2 Programas e Projetos

1. Garantir que todas as denúncias encaminhadas ao CRTR da 16ª Região sejam atendidas
2. Ampliar parcerias
3. Aprimorar a comunicação com o público.
4. Divulgar as ações do CRTR da 16ª Região para a população e os profissionais
5. Assegurar a fiscalização em todos os estabelecimentos com atividade radiológica
6. Fiscalizar hospitais e clínicas
7. Identificar estabelecimentos irregulares ou ilegais
8. Acompanhar a arrecadação e verificar seu desempenho para executar as ações do planejamento
9. Divulgar e atualizar o Portal Transparência para os profissionais das técnicas radiológicas e a população
10. Responder todos os questionamentos com o menor prazo possível
11. Capacitar os colaboradores e gestores para atender as necessidades do CRTR da 16ª Região

## 2 - Governança, Estratégia e Alocação de

### 2.3 Alocação de Recursos

O Conselho Regional de Técnicos em Radiologia do Estado do Rio Grande do Norte e Paraíba investiu em sua área finalista o valor de R\$ 148.568,45

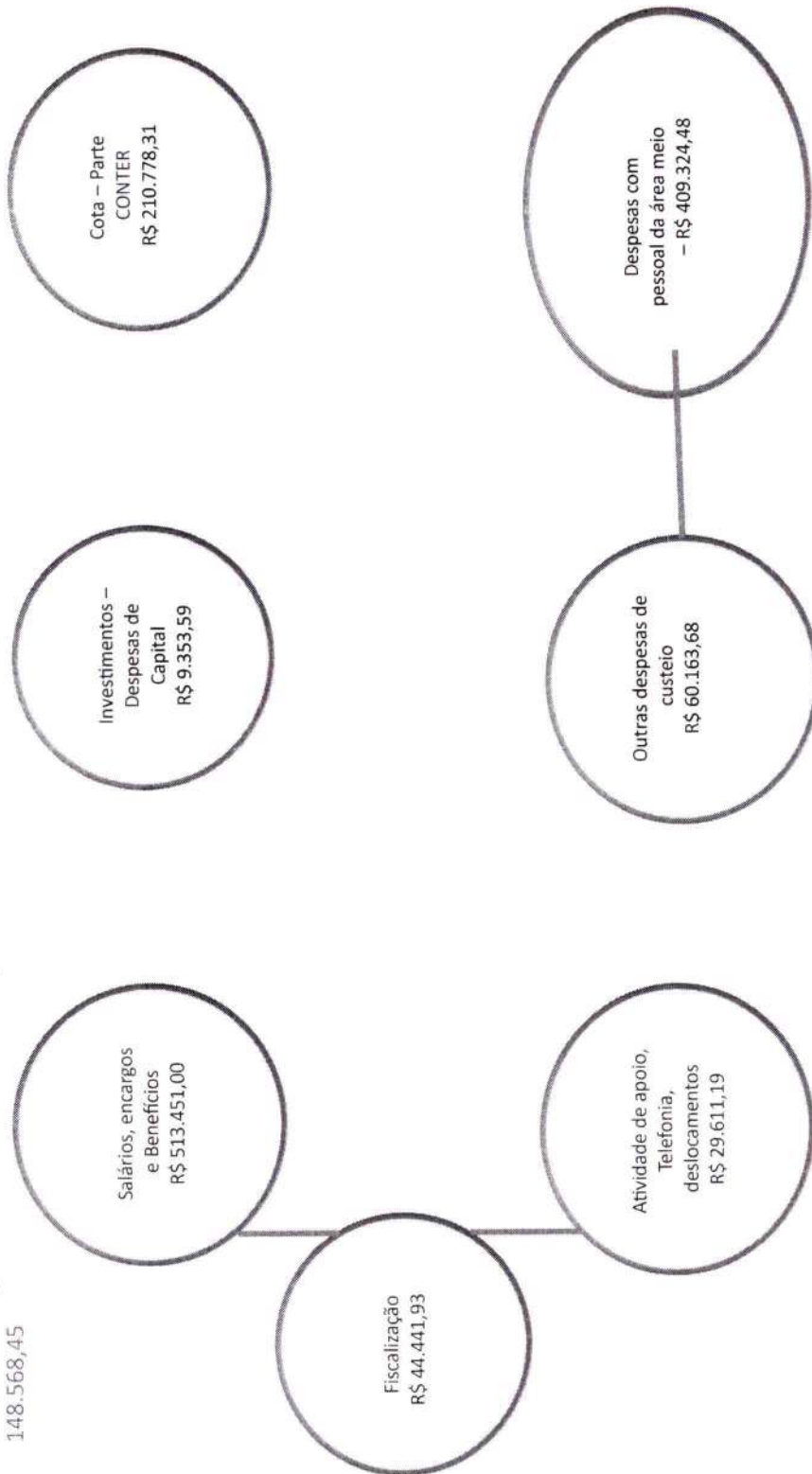

QUEM  
SOMOS ?

22

CRTR 16ª REGIÃO  
Proc. n° 09612023  
Folha 39  
Ass.: [assinatura]

## Capítulo. 03

Riscos, oportunidades e Perspectivas

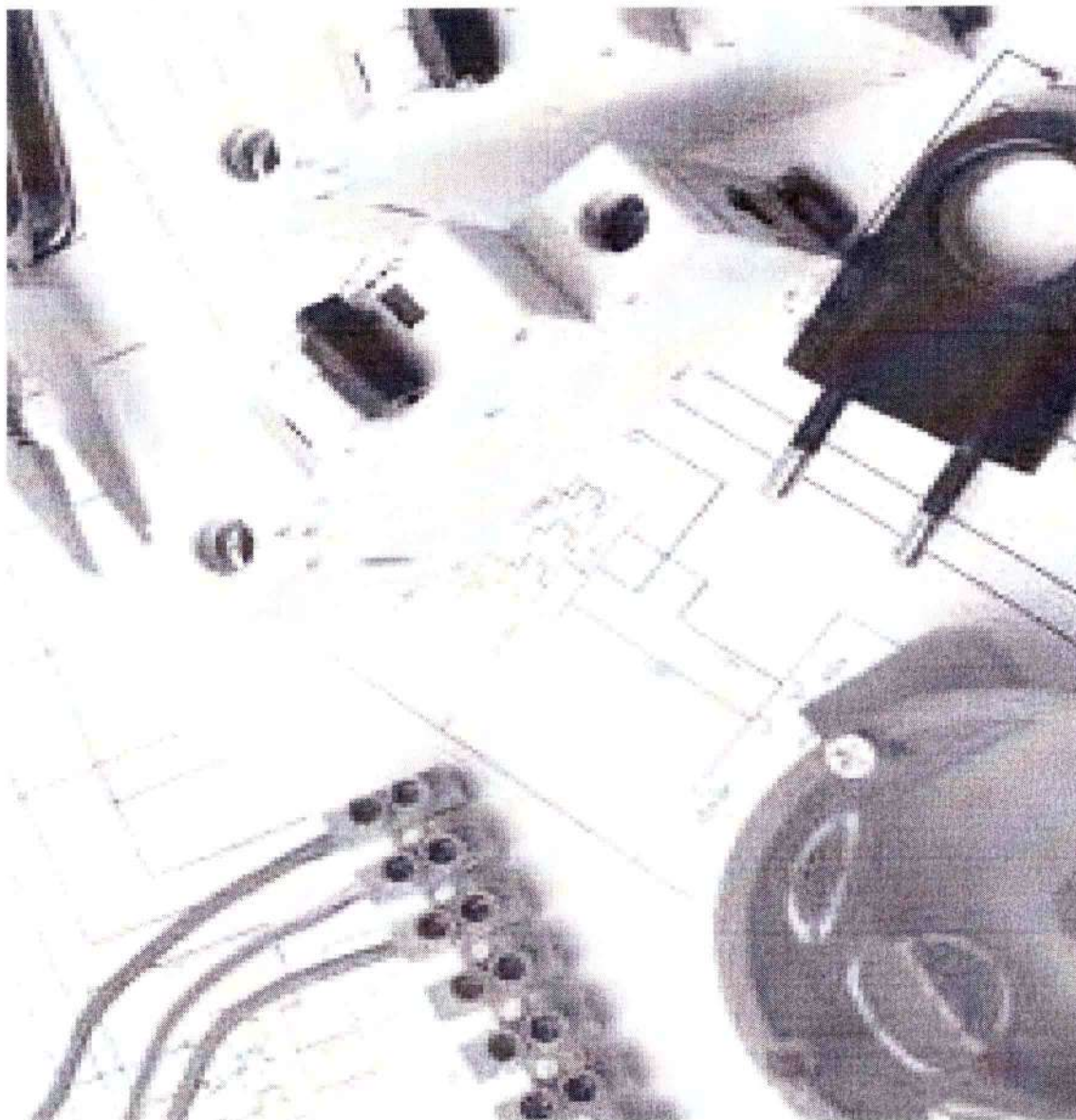

CRTR 16ª REGIÃO  
Proc. n° 020/2013  
Folha 30  
Ass.: [Signature]

## B- Riscos oportunidade e perspectivas

### 3.1 Riscos

#### PRINCIPAIS RISCOS

#### MITIGAÇÃO

Falta de recursos financeiros para inovações, aquisições e ampliação tecnológica

- \* Otimizar o uso de recursos por meio de serviços digitais
- \* Desenvolver parcerias interconselhos regionais de radiologia e outros

Morosidade nos processos de aquisições ou contratações, em decorrência das legislações de licitações desatualizadas para realidade atual

- \* Promover o mapeamento e a uniformização de processos e procedimentos de aquisição de bens e serviços, com o objetivo de aumentar a performance das aquisições ou contratações

Decisões judiciais que conflitam com a atividade

- \* Difundir informações, atividades e posicionamentos do Sistema C

de fiscalização

junto à sociedade e aos públicos estratégicos

Baixa inserção política do profissional

- \* Fazer o monitoramento, a inteligência, a estratégia e a ações junto à sociedade e aos públicos estratégicos

Formação de novos profissionais sem o preparo para a atual realidade da saúde

- \* Promover a realização de eventos com o objetivo de promover a atuação profissional

Conflito de atribuições com outros Conselhos de

- \* Atuar junto às casas legislativas (federal, estadual e municipal)

Fiscalização do exercício profissional

- \* de esclarecer os papéis e responsabilidades do profissional



3.2 Visão Geral do Modelo de Gestão de Riscos

LINHAS DE DEFESA

Estabelecer linhas de defesa para alcance dos objetivos é fundamental.

As 3 linhas de defesa constituem uma ferramenta de controle e proteção para mitigar riscos e impactos na execução de sua missão institucional.

A **PRIMEIRA LINHA DE DEFESA** é formada pelos gestores que controlam sua área de atuação gerenciando os riscos, e são responsáveis por implementar ações para corrigir deficiências e processos.

A **SEGUNDA LINHA DE DEFESA** supervisiona conformidade promovendo o desenvolvimento e controlando as atividades dos setores do CRTR, por intermédio da Ouvidoria, Comissão de Tomada de Contas e outras assessorias.  
A **TERCEIRA LINHA DE DEFESA** A auditoria interna do CONTER.



# Capítulo. 04

## ALOCAÇÃO DE RECURSOS E ÁREAS ESPECIAIS DE GE



CRTR 16ª REUNIÃO  
Proc. nº 08612023  
Folha 32  
Ass.: *[Signature]*

## ALOCAÇÃO DE RECURSOS E ÁREAS ESPECIAIS DE GESTÃO

### 4.1 Resultados da área fim

- O Conselho Regional de Técnicos em Radiologia – 16ª região, com jurisdição nos estados do Rio Grande do Norte e Paraíba, é uma Autarquia Federal criada pela Lei federal nº 7.394, de 29 de outubro e tem como atribuições o ordenamento ético, a fiscalização do exercício profissional e a valorização das profissões de Auxiliar, Técnico e Tecnólogo em radiologia.
- Para o cumprimento da sua finalidade, de forma ordenada e eficaz, o CRTR da 16ª Região elabora o projeto de fiscalização visando sempre contemplar o maior número possível de estabelecimentos e profissionais em todo os estados do Rio Grande do Norte e Paraíba, Capital e Interior. O regional possui um efetivo de 02 Agentes Fiscais, contamos com 1 (uma) viatura. As estratégias são direcionadas para o cumprimento do projeto de fiscalização, focados em coibir o exercício ilegal da profissão e a regularidade dos profissionais e empresas inscritas no regional **como base de consulta o sistema da Byte.**
- No ano de 2022, foi estabelecido como meta que o CRTR da 16ª Região o projeto que ora se apresenta tem a pretensão de fiscalizar **aproximadamente XX Instituições, em XX Cidades em u aproximado de XXXX Km, apresentando trimestralmente à CONAFI os dados referentes ao desenvolvimento dos trabalhos de fiscalização no estado.**
- No ano de 2022 a fiscalização ocorreu presencialmente, ou seja, foram promovidas fiscalizações *in loco* nas clínicas e estabelecimentos hospitalares

#### Principais projetos e metas

**Roteiro 1º Trimestre**  
❖ 78 Instituições  
❖ 23 Cidades

**Roteiro 3º Trimestre**  
❖ 46 Instituições  
❖ 19 Cidades

#### Realizações

**Roteiro 1º Trimestre**  
❖ 90 Instituições  
❖ 24 Cidades

**Roteiro 3º**  
❖ 75 Ins  
❖ 31 Cid

**Roteiro 2º Trimestre**  
❖ 60 Instituições  
❖ 23 Cidades

**Roteiro 4º Trimestre**  
❖ 44 Instituições  
❖ 18 Cidades

**Roteiro 2º Trimestre**  
❖ 70 Instituições  
❖ 29 Cidades

**Roteiro 4º**  
❖ 44 Insti  
❖ 17 Cida



01 viatura



CRTR 16ª REGIÃO  
Proc. n° 2901/2023  
Folha 39  
Ass. [Signature]

# ALOCAÇÃO DE RECURSOS E ÁREAS ESPECIAIS DE GESTÃO

Denúncias  
recebidas  
14

Denúncias  
atendidas  
14

ABRANGÊNCIA DA FISCALIZAÇÃO EM 2022	
PROFISSIONAIS ATIVOS EM 2022	4.339
PROFISSIONAIS FISCALIZADOS EM 2022	1.668
CONSIDERANDO OS PROFISSIONAIS ATIVOS EM 2022	38,46%

Pessoa  
Jurídica  
Fiscalizada  
213

Notificação  
Pessoa  
Jurídica  
15

Notificação  
Pessoa Física  
- Pendência  
Adm.  
4

Profissionais  
Fiscalizados  
1.668

CRTR 16ª REGIÃO  
Proc. n° 0961/2023  
Folha 39  
Ass.: [assinatura]

# ALOCAÇÃO DE RECURSOS E ÁREAS ESPECIAIS DE GESTÃO

Atividades realizadas pelo Departamento de Registro

Inscrições  
Deferidas  
TR  
447

Inscrições  
deferidas  
TNR  
48

Inscrições  
Deferidas  
Aux.  
1

Inscrições  
secundária  
10

Inscrições  
deferidas  
Operador  
Ind.  
0

Baixas/  
cancelamento  
deferidos  
107

Cadastro  
PJ  
2

Inscrições  
PJ  
3

CRTR 16º REGIÃO  
Proc. n° 86/2023  
Folha 36  
Ass.: [assinatura]

## ALOCAÇÃO DE RECURSOS E ÁREAS ESPECIAIS DE GESTÃO

### 4.2 Gestão de Licitações e Contratos

O Conselho Regional de Técnicos de Radiologia de Rio Grande do Norte e Paraíba, tem em seu quadro de pessoal, um(a) funcionário designado(a) para o acompanhamento das compras e contratos do Conselho. Durante o exercício de 2022 o Conselho realizou suas compras observando a Lei 8666/93 e suas atualizações, em relação aos processos, levando em considerações os limites legais nas aquisições e modalidades.

Dispensa de  
Licitação  
2

Compras  
Diretas em  
observância a  
Legislação  
9

CRTR 16ª REGIÃO  
Proc. n° 0061/2023  
Folha 32  
Ass.: 

**4.3 Gestão Orçamentária e Financeira**

O orçamento previsto para o exercício de 2022 foi de R\$ 1.232.000,00.

Do valor previsto para as receitas correntes, o Conselho arrecadou o valor de R\$ 944.119,53, o que significa que o Conselho arrecadou cerca de 76,63% da proposta orçamentária prevista para o exercício.

Do total previsto para receita, refere-se ao valor bruto da arrecadação, não deduzindo a Cota-Parte do CONTER, cuja receita é compartilhada na origem com o pagamento das anuidades das pessoas físicas e jurídicas, em 1/3 do valor pago pelo profissional.

No comparativo da receita arrecadada no exercício de 2022, com o exercício de 2021 (R\$1.140.282,91), podemos verificar que a receita do CRTR/16ª REGIAO, teve uma diminuição de cerca de 17,20% (R\$196.163,38)

No exercício de 2021, no comparativo da receita orçada com a arrecadada, o CRTR da 16ª Região arrecadou 102,44% da proposta orçada.

## Composição das Receitas por rubrica

COMPOSIÇÃO DA RECEITA POR RUBRICA		2022	
RECEITAS		R\$	
CONTRIBUIÇÕES		R\$	679.391,43
RECEITA DE SERVIÇOS		R\$	13.624,02
FINANCEIRAS		R\$	81.499,42
OUTRAS RECEITAS CORRENTES		R\$	169.604,66
<b>TOTAL</b>		<b>R\$</b>	<b>944.119,53</b>

COMPOSIÇÃO DA RECEITA POR RUBRICA		2021	
RECEITAS		R\$	
CONTRIBUIÇÕES		R\$	786.670,11
RECEITA DE SERVIÇOS		R\$	62.741,65
FINANCEIRAS		R\$	102.879,25
RECEITA DÍVIDA ATIVA		R\$	169.532,97
OUTRAS RECEITAS		R\$	18.458,93
<b>TOTAL</b>		<b>R\$</b>	<b>1.140.282,91</b>

RECEITAS 2022

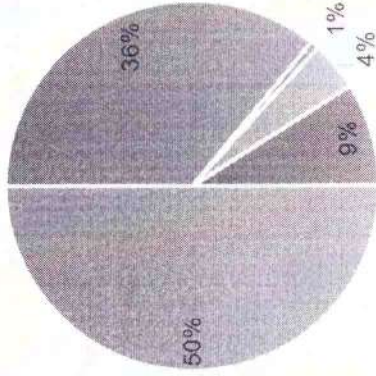

- CONTRIBUIÇÕES
- RECEITA DE SERVIÇOS
- FINANCEIRAS
- RECEITA DÍVIDA ATIVA
- OUTRAS RECEITAS

RECEITAS 2021

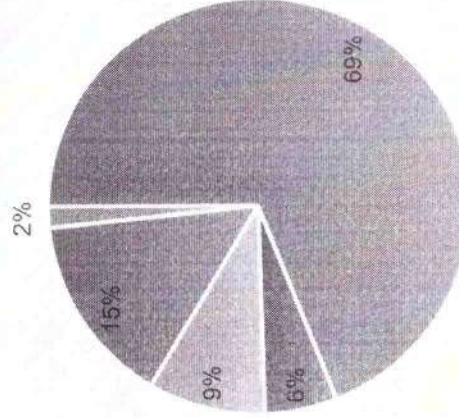

- CONTRIBUIÇÕES
- RECEITA DE SERVIÇOS
- FINANCEIRAS
- RECEITA DÍVIDA ATIVA
- OUTRAS RECEITAS

CRTR 16ª REGIÃO  
 Proc. n° 08612023  
 Folha 39  
 Ass.: \_\_\_\_\_



## Comparativo das despesas Liquidadas

33

O orçamento previsto para o exercício de 2022 foi de R\$ 1.232.000,00, sendo o valor estimado para Despesas Correntes no valor de R\$ 1.229.586,66, R\$ 2.413,34 para Despesas de Capital.

Do valor previsto para as Despesas Correntes, o Conselho realizou o valor de R\$ 1.040.845,71, o que significa que o Conselho liquidou 85,06% da proposta orçamentária prevista para o exercício. Do total previsto para despesas, refere-se ao valor total, incluindo o valor do repasse da Cota-Parte do CONTER, cuja receita é compartilhada na origem com o pagamento das anuidades das pessoas físicas e jurídicas, em 1/3 do valor pago pelo profissional.

COMPOSIÇÃO DA DESPESA		2021	
RUBRICAS	R\$	R\$	
PESSOAL E ENCARGOS		397.543,17	
COTA-PARTE CONTER		379.074,49	
USO DE BENS E SERVIÇOS		197.395,20	
OBRIGAÇÕES TRIBUTÁRIAS E CONTRIBUTIVAS	R\$	3.447,39	
OUTRAS DESPESAS	R\$	104.765,30	
DESPESA DE CAPITAL	R\$	2.703,10	
TOTAL	R\$	1.084.928,65	

### DESPESAS 2021

■ PESSOAL E ENCARGOS

■ COTA-PARTE CONTER

■ USO DE BENS E SERVIÇOS

■ OBRIGAÇÕES TRIBUTÁRIAS E CONTRIBUTIVAS

■ OUTRAS DESPESAS

■ DESPESA DE CAPITAL

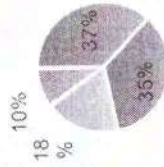

COMPOSIÇÃO DA DESPESA		2022	
RUBRICAS	R\$	R\$	
PESSOAL E ENCARGOS		513.451,00	
COTA-PARTE CONTER		210.778,31	
USO DE BENS E SERVIÇOS		190.608,14	
OBRIGAÇÕES TRIBUTÁRIAS E CONTRIBUTIVAS	R\$	3.214,27	
OUTRAS DESPESAS	R\$	122.793,99	
DESPESAS DE CAPITAL	R\$	9.353,59	
TOTAL	R\$	1.050.199,30	

### DESPESAS 2022

■ PESSOAL E ENCARGOS

■ COTA-PARTE CONTER

■ USO DE BENS E SERVIÇOS

■ OBRIGAÇÕES TRIBUTÁRIAS E CONTRIBUTIVAS

■ OUTRAS DESPESAS

■ DESPESAS DE CAPITAL

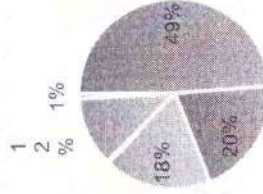

CRTR 16ª REGIÃO  
Proc. n° 2061223  
Folha 90  
Ass.: [Assinatura]

Comparativo da receita arrecadada com as despesas liquidadas

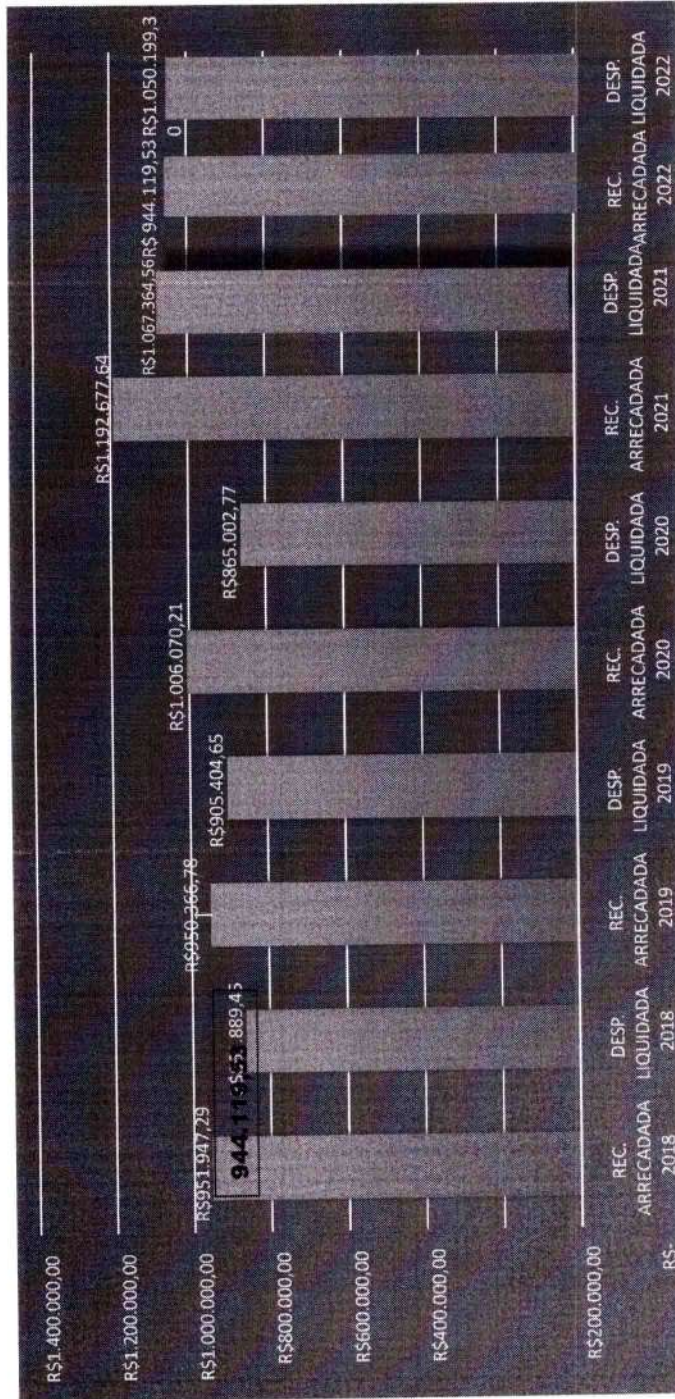

No comparativo da receita arrecadada no exercício de 2022, no valor de R\$ 944.119,53, com as despesas liquidadas no exercício de 2022 no valor de R\$ 1.050.199,30, verificou-se um deficit orçamentário no valor de R\$ 106.079,77.

CRTR 16ª REGIÃO  
 Proc. n° 086/2023  
 Folha 41  
 Ass.: [assinatura]

## ALOCAÇÃO DE RECURSOS E ÁREAS ESPECIAIS DE GESTÃO

## 4.4 Gestão de Pessoas

O Conselho Regional de Técnicos em Radiologia possui em seus quadros de pessoal, 10 funcionários, responsáveis pela estrutura necessária para o atendimento aos profissionais inscritos, bem como o atendimento aos fornecedores e a sociedade.  
Para atendimento a fiscalização, o Conselho tem 02 agentes de fiscalização. Do quadro de pessoal, 08 funcionários são quadro fixo e 02 funcionários do quadro de livre provimento.

Funcionários de 18 a 35 anos  
06

Funcionários de 36 a 50 anos  
03

Funcionários de 51 a 70 anos  
01

Total de admissões no  
exercício  
02

Total de demissões no  
exercício  
01

Total de funcionários do sexo  
feminino  
04

Total de funcionários do sexo  
masculino  
06

Custo total com pagamento  
com pessoal  
R\$ 513.451,00

CRTR 16ª REGIÃO  
Proc. n° 08612023  
Folha 42  
Ass: 

## Capítulo. 05

Informações orçamentárias, financeiras e contábeis



CRTR 16ª REGIÃO  
Proc. nº 00617023  
Folha 43  
Ass. J

### 5.1 Sobre os Responsáveis pelas Demonstrações Contábeis

**Wênio Matias de Oliveira**

CRC-013022/O

Contador

O Setor Contábil, do CRTR/16ª região, declara a conformidade contábil das Demonstrações Contábeis do Conselho Regional de Técnicos de Radiologia, referente ao exercício de 2022, no que tange ao reconhecimento, mensuração e evidenciação dos atos e fatos relativos a gestão orçamentária, financeira e patrimonial.

As Demonstrações Contábeis foram elaboradas de acordo com as diretrizes do Manual de Contabilidade Aplicada ao Setor Público (MCASP) e das Normas Brasileiras de Contabilidade Aplicadas ao Setor Público (NBCs TSP), do Conselho Federal de Contabilidade (CFC).

As Demonstrações Contábeis, do CRTR/RN, são compostas por:

- ◆ Balanco Patrimonial, estruturado em Ativo, Passivo e Patrimônio Líquido, evidencia qualitativa e quantitativamente a situação patrimonial da entidade pública
- ◆ Demonstração das Variações Patrimoniais, evidencia as variações quantitativas, o resultado patrimonial e as variações qualitativas decorrentes da execução orçamentária
- ◆ Balanco Orçamentário, evidencia as receitas e as despesas orçamentárias
- ◆ Balanco Financeiro, evidencia as receitas e despesas orçamentárias, bem como os ingressos e dispêndios extra orçamentários, conjugados com os saldos de caixa do exercício anterior e os que se transferem para o início do exercício seguinte
- ◆ Demonstração dos Fluxos de Caixa, evidenciar as movimentações havidas no caixa e seus equivalentes, nos fluxos das operações, dos investimentos e dos financiamentos
- ◆ Notas Explicativas, são complementos às demonstrações contábeis necessárias à plena avaliação da situação e da evolução patrimonial da empresa

## 5.2 Informações e avaliações sobre os fatos contábeis e financeiro

### 1. CONTEXTO OPERACIONAL

O CONSELHO REGIONAL DE TÉCNICOS EM RADIOLOGIA DA 16ª REGIÃO DO RIO GRANDE DO NORTE, vinculado ao Conselho Nacional de Técnicos em Radiologia, criada pela Lei nº 7.394 de 29 de outubro de 1985 e regulamentada pelo Decreto 92.790/86, é uma Autarquia Federal da Administração Indireta, dotada de personalidade jurídica e forma federativa, que tem como finalidade registrar os profissionais da área de radiologia, fiscalizar o exercício profissional dos auxiliares, técnicos e tecnólogo em radiologia, proporcionando à sociedade bons serviços profissionais, executados em obediência aos princípios éticos e técnicos da profissão. Tem sua estrutura, organização e funcionamento estabelecidos pelo seu Regimento Interno.

#### 2. DIRETRIZES CONTÁBEIS

##### 1. Apresentações das Demonstrações Contábeis

As Demonstrações Contábeis são de responsabilidade de sua Administração. Foram organizadas em conformidade com as práticas contábeis adotadas no Brasil, elaboradas em conformidade com a Lei n.º 4.320/64 e ao Decreto-Lei nº 200/67 e também a Resolução CFC nº. 1.111/2007 em observância às Normas Brasileiras de Contabilidade Aplicadas ao Setor Público (NBCASP) e sua nova harmonização internacional; aos Princípios Contábeis geralmente aceitos.

##### 2. – Práticas Contábeis

As principais práticas contábeis utilizadas na preparação das demonstrações contábeis estão definidas a seguir.

##### 1. – Ativo Circulante

###### a) Disponibilidades

As disponibilidades são mensuradas e estão demonstradas pelo valor original na data do Balanço Patrimonial.

- O saldo disponível em 31/12/2022 nas contas Banco conta movimento é de R\$ 0,00, conforme pode ser comprovado através do livro razão, das conciliações bancárias e dos extratos bancários.

- O saldo disponível em 31/12/2022 nas contas de aplicações financeiras é de R\$ 231.155,95, sendo que as aplicações financeiras de liquidez imediata são mensuradas e estão demonstradas pelo valor original, atualizado até a data do Balanço Patrimonial.

As aplicações, foram efetuadas junto ao Banco do Brasil.

## 5.2 Informações e avaliações sobre os fatos contábeis e financeiro

### b) Dívida Ativa Tributária e de Contribuição

Registra-se nesta rubrica os valores atuais ou dos últimos quatro anos que não alcançaram os valores para serem ajuizados na justiça perfazendo o valor de R\$ 831.219,92.

### c) Adiantamento Concedido a Terceiros

Não registra-se neste grupo valor relativo ao adiantamento de férias dos funcionários do CRTR-16ª região.

### d) Créditos por Danos ao Patrimônio

Não consta valores referente a essa rubrica.

### e) Depósitos Restituíveis e Valores Vinculados

O saldo desta conta deixou de existir em virtude da baixa de obrigação com pagamento de decisões judiciais.

### f) Saldo Conta Caixa Econômica Federal

O saldo contábil em conta corrente na Caixa Econômica Federal foi baixado, pois verificou-se que tais valores já não existiam.

### 2.2.2 – Ativo Não Circulante

O Ativo Não Circulante é composto pelo Ativo realizável a longo prazo, dívida ativa, e imobilizado.

### a) Créditos Realizáveis a Longo Prazo

São apresentados os saldos a receber referentes a valores de anuidades, multas por infrações, acrescidos de atualização monetária, multa e juros, inscritos em Dívida Ativa nas fases administrativas e executivas. Ao final de 2022 o valor dos créditos realizáveis a longo prazo era de R\$ 493.098,17.

### 5.2 Informações e avaliações sobre os fatos contábeis e financeiro

#### e) Imobilizado

Os bens móveis e imóveis estão demonstrados ao custo de aquisição menos depreciação acumulada, com percentuais de depreciação e amortização acumuladas. A reavaliação dos bens móveis deste Regional esta em fase de elaboração. No ano de 2022 foi realizado inventário.

Número da Conta	Descrição	Saldo Exec. Anterior	Movimento Devedor	Movimento Credor	Saldo Atual
1.2.2.2	IMOBILIZADO	65.921,45	9.353,59	6.610,41	68.664,63
1.2.2.2.01	BENS MÓVEIS	157.236,91	9.353,59	0,00	166.590,50
1.2.2.2.01.01	BENS MÓVEIS	157.236,91	9.353,59	0,00	166.590,50
1.2.2.2.01.01.001	MOBILIÁRIO EM GERAL	36.761,40	2.856,60	0,00	39.618,00
1.2.2.2.01.01.002	VEÍCULOS	76.163,91	0,00	0,00	76.163,91
1.2.2.2.01.01.003	MÁQUINAS E APARELHOS	11.310,30	1.892,77	0,00	13.203,07
1.2.2.2.01.01.004	EQUIPAMENTOS DE INFORMÁTICA	24.575,80	4.604,22	0,00	29.180,02
1.2.2.2.01.01.009	OUTROS EQUIPAMENTOS	3.259,50	0,00	0,00	3.259,50
1.2.2.2.01.01.099	OUTROS MATERIAIS PERMANENTES	5.166,00	0,00	0,00	5.166,00
1.2.2.2.03	DEPRECIÇÃO ACUMULADA (-)	-91.315,46	0,00	6.610,41	-97.925,87
1.2.2.2.03.01	DEPRECIÇÃO ACUMULADA DE BENS MÓVEIS (-)	-91.315,46	0,00	6.610,41	-97.925,87
1.2.2.2.03.01.001	MOBILIÁRIO EM GERAL	-19.256,29	0,00	724,59	-19.980,88
1.2.2.2.03.01.002	VEÍCULOS	-38.624,00	0,00	4.199,39	-42.823,39
1.2.2.2.03.01.003	MÁQUINAS E APARELHOS	-8.256,35	0,00	541,24	-8.797,59
1.2.2.2.03.01.004	EQUIPAMENTOS DE INFORMÁTICA	-19.026,42	0,00	825,69	-19.852,11
1.2.2.2.03.01.009	OUTROS EQUIPAMENTOS	-2.379,29	0,00	147,04	-2.526,33
1.2.2.2.03.01.099	OUTROS MATERIAIS PERMANENTES	-5.773,11	0,00	172,46	-3.945,57



## 5.2 Informações e avaliações sobre os fatos contábeis e financeiro

### 2.2.3 – Passivo Circulante

Representado por valores a pagar decorrentes de obrigações trabalhistas, de contratação junto a fornecedores pela aquisição de materiais e/ou serviços, originários de empenhos processados e não pagos até 31/12/2023; de obrigações fiscais de curto prazo e impostos e contribuições retidos de colaboradores e terceiros.

#### a) Pessoal a Pagar

Neste grupo de contas estão registradas as obrigações referentes aos salários e demais benefícios aos funcionários a pagar na data de 31 de dezembro de 2022, cujos valores estão assim compostos:

Número da Conta	Descrição	Saldo Excc. Anterior	Movimento Devedor	Movimento Credor	Saldo Atual
2.1.1.1.01	PESSOAL A PAGAR	0,00	410.003,40	410.003,40	0,00

#### b) Encargos Sociais

Neste grupo registram-se os encargos patronais a recolher na data de 31 de dezembro de 2022, cujo os pagamentos serão realizados em 2023, que assim estão demonstrados:

2.1.1.2	ENCARGOS SOCIAIS A PAGAR	11.139,21
---------	--------------------------	-----------

Informações orçamentárias, financeiras e contábeis

## 5.2 Informações e avaliações sobre os fatos contábeis e financeiro

### c) Fornecedores

Nesta conta estão registrados os valores devidos a fornecedores e prestadores de serviços, sendo os lançamentos centralizados na conta fornecedores diversos conforme demonstrado abaixo.

2.1.2.1.03.01	FORNECEDORES	1.883,97	148.392,61	146.508,64	0,00
---------------	--------------	----------	------------	------------	------

### d) Obrigações Fiscais

Neste grupo registram-se os valores incidentes a título de retenção na fonte de imposto e contribuições sobre serviços prestados por pessoas e empresas e pela aquisição de mercadorias, quando aplicável, que no final do exercício de 2022 totalizava o montante de R\$1.073,75

### e) Provisões Trabalhistas

O valor de R\$ 63.461,87, corresponde à estimativa de valor a desembolsar, a título de provisão de férias acrescidos dos encargos previdenciários, do INSS, PIS e do FGTS cujo registro é efetuado com base em informações constantes na folha de pagamento em 31 de dezembro de 2022.

CRTR 16ª REGIÃO  
 Proc. n° 28612023  
 Folha 99  
 Ass.: 

## 5.2 Informações e avaliações sobre os fatos contábeis e financeiro

### 2.2.4 - Apuração do Resultado

#### a) Resultado Patrimonial

O resultado patrimonial foi deficitário em 2022, tendo as despesas superado as receitas em R\$ 114.105,73. Os principais impactos no resultado foram: recebimentos de anuidades e seus respectivos valores quanto juros de mora e multas, pagamentos da Folha de pagamento e encargos além da inadimplência. A apuração do resultado baseou-se no regime de competência, atendendo às normas internacionais de contabilidade e aos princípios geralmente aceitos.

Número Conta	Descrição	Valor Atual	Valor Anterior	Número Conta	Descrição	Valor Atual	Valor Anterior
4	VARIAÇÃO PATRIMONIAL AUMENTATIVA	965.903,40	1.182.771,95	3	VARIAÇÃO PATRIMONIAL DIMINUTIVA	1.080.009,13	1.145.438,68

#### b) Resultado Orçamentário

O orçamento do CRTR 16ª Região está contabilizado nos valores das receitas arrecadadas e as despesas liquidadas, conforme disciplina o regime orçamentário, de acordo com a Lei 4.320/64. As receitas correntes estão representadas por anuidades (receita de contribuições), emolumentos recebidos com inscrições, expedição de carteiras e certidões, multa e juros sobre os créditos e rendimentos de aplicações financeiras (receitas financeiras), multa por infrações e outras receitas.

As receitas de capital estão representadas pela alienação de bens do imobilizado.

As despesas correntes estão representadas por pessoal e encargos, benefício assistencial uso de bens e serviços, financeiras tributárias e contributivas (tributos, cota parte ao CONTER). As despesas de capital estão representadas pela aquisição de bens do imobilizado.

CRTR 16ª REGIÃO  
 Proc. nº 081203  
 Folha 50  
 Ass.: [assinatura]

## Informações orçamentárias, financeiras e contábeis

A execução orçamentária consolidada de 2022, sintetizada, evidencia que as receitas arrecadadas alcançaram a cifra de R\$ 944.119,53, enquanto que as despesas realizadas somaram R\$ 1.040.845,71, resultando em um déficit de R\$ 96.726,18, correspondente ao diferencial de 10,25% entre a despesa e a receita.

### c) Resultado Financeiro

O Resultado financeiro é representado pela diferença entre o ativo financeiro e o passivo financeiro, apurado no balanço patrimonial, em conformidade com a Lei n.º 4.320/64. No Exercício de 2022 o déficit financeiro do exercício ficou em R\$106.079,77.

### 2.2.4 – Patrimônio Líquido

O patrimônio líquido do CRTR-16ª região está constituído de recursos próprios, sofrendo variações em decorrência de superávits ou déficits apurados anualmente, até 31/12/2022 assim constituído:

Número da Conta	Descrição	Saldo Exec. Anterior	Movimento Devedor	Movimento Credor	Saldo Atual
2.3	PATRIMÔNIO LÍQUIDO	2.040.478,45	16.619,12	0,00	2.023.859,33
2.3.1	PATRIMÔNIO LÍQUIDO	2.040.478,45	16.619,12	0,00	2.023.859,33
2.3.1.1	PATRIMÔNIO LÍQUIDO	2.040.478,45	16.619,12	0,00	2.023.859,33
2.3.1.1.01	PATRIMÔNIO SOCIAL	2.040.478,45	16.619,12	0,00	2.023.859,33
2.3.1.1.01.01	RESULTADOS ACUMULADOS	2.040.478,45	16.619,12	0,00	2.023.859,33
2.3.1.1.01.01.002	DE EXERCÍCIOS ANTERIORES	2.026.910,01	0,00	0,00	2.026.910,01
2.3.1.1.01.01.003	AJUSTES DE EXERCÍCIOS ANTERIORES	0,00	16.409,90	0,00	-16.409,90
2.3.1.1.01.01.004	AJUSTES DE EXERCÍCIOS ANTERIORES (FINANCEIRO)	13.568,44	209,22	0,00	13.359,22

Natal, 28 de fevereiro de 2023.

**Wênio Matias de Oliveira**

CRC-RN 013022/o

Contador

CRTR 16ª REGIÃO  
Proc. n° 086/2023  
Folha 51  
Ass.: [assinatura]

## Informações orçamentárias, financeiras e contábeis

A execução orçamentária consolidada de 2022, sintetizada, evidencia que as receitas arrecadadas alcançaram a cifra de R\$ 944.119,53, enquanto que as despesas realizadas somaram R\$ 1.040.845,71, resultando em um déficit de R\$ 96.726,18, correspondente ao diferencial de 10,25% entre a despesa e a receita.

### c) Resultado Financeiro

O Resultado financeiro é representado pela diferença entre o ativo financeiro e o passivo financeiro, apurado no balanço patrimonial, em conformidade com a Lei n.º 4.320/64. No Exercício de 2022 o déficit financeiro do exercício ficou em R\$106.079,77.

### 2.2.4 – Patrimônio Líquido

O patrimônio líquido do CRTR-16ª região está constituído de recursos próprios, sofrendo variações em decorrência de superávits ou déficits apurados anualmente, até 31/12/2022 assim constituído:

Número da Conta	Descrição	Saldo Exec. Anterior	Movimento Devedor	Movimento Credor	Saldo Atual
2.3	PATRIMÔNIO LÍQUIDO	2.040.478,45	16.619,12	0,00	2.023.859,33
2.3.1	PATRIMÔNIO LÍQUIDO	2.040.478,45	16.619,12	0,00	2.023.859,33
2.3.1.1	PATRIMÔNIO LÍQUIDO	2.040.478,45	16.619,12	0,00	2.023.859,33
2.3.1.1.01	PATRIMÔNIO SOCIAL	2.040.478,45	16.619,12	0,00	2.023.859,33
2.3.1.1.01.01	RESULTADOS ACUMULADOS	2.040.478,45	16.619,12	0,00	2.023.859,33
2.3.1.1.01.01.002	DE EXERCÍCIOS ANTERIORES	2.026.910,01	0,00	0,00	2.026.910,01
2.3.1.1.01.01.003	AJUSTES DE EXERCÍCIOS ANTERIORES	0,00	16.409,90	0,00	-16.409,90
2.3.1.1.01.01.004	AJUSTES DE EXERCÍCIOS ANTERIORES (FINANCEIRO)	13.568,44	209,22	0,00	13.359,22

Natal, 28 de fevereiro de 2023.

**Wênio Matias de Oliveira**

CRC-RN 013022/o

Contador

CRTR 16ª REGIÃO  
Proc. nº 096/2023  
Folha 92  
Ass.: 

## 5.3 Demonstrações Contábeis exigidas pela Lei 4320/64

Ano do Exercício: 2022

Período: 01/01/2022 até 31/12/2022

Número Conta	Descrição	Valor Atual	Valor Anterior	Número Conta	Descrição	Valor Atual	Valor Anterior
<b>I</b>	<b>ATIVO</b>	<b>1.988.423,95</b>	<b>2.142.708,18</b>	<b>2</b>	<b>PASSIVO E PATRIMÔNIO LÍQUIDO</b>	<b>1.988.423,95</b>	<b>2.142.708,18</b>
1.1	ATIVO CIRCULANTE	1.426.661,15	1.553.810,21	2.1	PASSIVO CIRCULANTE	78.670,35	48.175,81
1.1.1	CAIXA E EQUIVALENTES DE CAIXA	231.155,95	335.993,68	2.1.1	OBRIGAÇÕES TRABALHISTAS E PREVIDENCIARIAS A PAGAR	11.139,21	8.455,37
1.1.1.1	CAIXA E EQUIVALENTES DE CAIXA	231.155,95	335.993,68	2.1.1.1	PESSOAL A PAGAR	0,00	0,00
1.1.1.1.02	FUNDO FIXO DE CAIXA	0,00	0,00	2.1.1.2	ENCARGOS SOCIAIS A PAGAR	11.139,21	8.455,37
1.1.1.1.03	BANCOS CONTA MOVIMENTO	0,00	209,22	2.1.1.2.01	ENCARGOS SOCIAIS A PAGAR	11.139,21	8.455,37
1.1.1.1.04	BANCOS CONTA ARRECADACÃO	0,00	0,00	2.1.2	OBRIGAÇÕES DE CURTO PRAZO	1.357,30	2.589,88
1.1.1.1.05	BANCOS APLICAÇÃO FINANCEIRA	231.155,95	335.784,46	2.1.2.1	OBRIGAÇÕES DE CURTO PRAZO	1.357,30	2.589,88
1.1.1.1.06	ADIANTAMENTOS DE SUPRIMENTO	0,00	0,00	2.1.2.1.01	OBRIGAÇÕES FISCAIS DE CURTO PRAZO	1.073,75	327,77
1.1.1.1.07	DISPONÍVEL PARA APLICAÇÃO VINCULADA	0,00	0,00	2.1.2.1.02	DEPÓSITOS CONSIGNÁVEIS	283,55	378,14
1.1.2	CRÉDITOS DE CURTO PRAZO	1.195.294,60	1.201.196,03	2.1.2.1.03	FORNECEDORES/PRESTADORES DE SERVIÇOS	0,00	1.883,97
1.1.2.1	CRÉDITOS A RECEBER	364.074,68	369.976,11	2.1.2.1.04	OUTRAS OBRIGAÇÕES DE CURTO PRAZO	0,00	0,00
1.1.2.1.01	CRÉDITOS DO EXERCÍCIO	364.074,68	369.976,11	2.1.3	DEMAIS OBRIGAÇÕES DE CURTO PRAZO	2.711,97	2.711,97
1.1.2.3	DÍVIDA ATIVA TRIBUTÁRIA E DE CONTRIBUIÇÕES	831.219,92	831.219,92	2.1.3.2	TRANSFERÊNCIAS LEGAIS	0,00	0,00
1.1.2.3.01	DÍVIDA ATIVA TRIBUTÁRIA E DE CONTRIBUIÇÕES	831.219,92	831.219,92	2.1.3.2.01	TRANSFERÊNCIAS LEGAIS	0,00	0,00

 CRTR 16ª REGIÃO  
 Proc. n° 08612023  
 Folha 53  
 Ass.: [Assinatura]

### 5.3 Demonstrações Contábeis exigidas pela Lei 4.020/64

1.1.3	DEMAIS CRÉDITOS E VALORES DE CURTO PRAZO	210,60	16.620,50	2.1.3.9	2.711,97	2.711,97
1.1.3.1	ADIANTAMENTOS CONCEDIDOS A PESSOAL E A TERCEIROS	110,25	110,25	2.1.3.9.01	2.711,97	2.711,97
1.1.3.1.01	ADIANTAMENTOS A PESSOAL	110,25	110,25	2.1.4	63.461,87	34.418,59
1.1.3.1.02	ADIANTAMENTOS A TERCEIROS	0,00	0,00	2.1.4.1	63.461,87	34.418,59
1.1.3.1.03	ADIANTAMENTOS DE SUPRIMENTO DE FUNDOS	0,00	0,00	2.1.4.1.01	63.461,87	34.418,59
1.1.3.2	TRIBUTOS E CONTRIBUIÇÕES A RECUPERAR	0,00	109,01	2.1.4.2	0,00	0,00
1.1.3.2.01	TRIBUTOS E CONTRIBUIÇÕES A RECUPERAR	0,00	109,01	2.1.4.2.01	0,00	0,00
1.1.3.5	DEPÓSITOS RESTITUIVEIS E VALORES VINCULADOS	0,00	16.300,89	2.1.5.1.01	0,00	0,00
1.1.3.5.01	DEPÓSITOS RESTITUIVEIS E VALORES VINCULADOS	0,00	16.300,89	2.1.5.2	0,00	0,00
1.1.3.8	OUTROS CRÉDITOS A RECEBER E VALORES A CURTO PRAZO	100,35	100,35	2.1.6.1.01	0,00	0,00
1.1.3.8.02	CRÉDITOS DIVERSOS A RECEBER	100,35	100,35	2.1.6.2.01	0,00	0,00

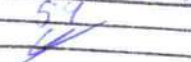
CRTR 16ª REGIÃO  
 Proc. nº 086/2023  
 Folha 57  
 Ass: 

**5.3 Demonstrações Contábeis exigidas pela Lei 4320/64**

1.2	ATIVO NÃO-CIRCULANTE	561.762,80	588.897,97	2.2	PASSIVO NÃO-CIRCULANTE	0,00	54.053,92
1.2.1	ATIVO REALIZÁVEL A LONGO PRAZO	493.098,17	522.976,52	2.2.1	EMPRESÍMOS E FINANCIAMENTOS A LONGO PRAZO	0,00	0,00
1.2.1.1	CRÉDITOS REALIZÁVEIS A LONGO PRAZO	493.098,17	522.976,52	2.2.1.1	EMPRESÍMOS A LONGO PRAZO	0,00	0,00
1.2.1.1.03	DÍVIDA ATIVA NÃO-TRIBUTÁRIA	493.098,17	522.976,52	2.2.2.1	DEPÓSITOS JUDICIAIS	0,00	0,00
1.2.2	INVESTIMENTOS, IMOBILIZADO E INTANGÍVEL	68.664,63	65.921,45	2.2.4	RECEITAS ANTECIPADAS	0,00	54.053,92
1.2.2.1	INVESTIMENTOS	0,00	0,00	2.2.4.1	ANUIDADES ANTECIPADAS	0,00	54.053,92
1.2.2.1.01	INVESTIMENTOS	0,00	0,00	2.2.4.1.01	ANUIDADES ANTECIPADAS	0,00	54.053,92

2/4

1.2.2.2	IMOBILIZADO	68.664,63	65.921,45
1.2.2.2.01	BENS MÓVEIS	166.590,50	157.236,91
1.2.2.2.03	DEPRECIACÃO ACUMULADA (-)	-97.925,87	-91.315,46

CRTR 16ª REGIÃO  
 Proc. nº 08612023  
 Folha 55  
 Ass.: 





**5.3 Demonstrações Contábeis exigidas pela Lei 45.0/64**

DIREITOS CONTRATUAIS A EXECUTAR	0,00	0,00	OBRIGAÇÕES CONTRATUAIS A EXECUTAR	0,00	0,00
DIREITOS EM COMODATOS A EXECUTAR	0,00	0,00	OBRIGAÇÕES EM COMODATOS A EXECUTAR	0,00	0,00
OUTROS ATOS POTENCIAIS ATIVOS A EXECUTAR	0,00	0,00	OUTROS ATOS POTENCIAIS PASSIVOS A EXECUTAR	0,00	0,00
ATOS POTENCIAIS ATIVOS EXECUTADOS	0,00	0,00	ATOS POTENCIAIS PASSIVOS EXECUTADOS	0,00	0,00
EMPRÉSTIMOS OBTIDOS EXECUTADOS	0,00	0,00	EMPRÉSTIMOS CONCEDIDOS EXECUTADOS	0,00	0,00
DIREITOS CONVENIADOS EXECUTADOS	0,00	0,00			
DIREITOS CONTRATUAIS EXECUTADOS	0,00	0,00	OBRIGAÇÕES CONTRATUAIS EXECUTADAS	0,00	0,00
OUTROS ATOS POTENCIAIS ATIVOS EXECUTADOS	0,00	0,00			

**Quadro do Superávit/Déficit Financeiro**

	Valor Atual	Valor Anterior
Superávit Financeiro	152.696,20	304.438,37

CRTR 16ª REGIÃO  
 Proc. nº 006/2023  
 Folha 04  
 Ass.: [assinatura]

5.3 Demonstrações Contábeis exigidas pela Lei 4300/64

**Balanco Financeiro**

Ano do Exercício: 2022		Período: 01/01/2022 até 31/12/2022		
	Ingressos Títulos	Valor	Dispendios Títulos	Valor
RECEITA ORÇAMENTARIA		944.119,53	DESPESA ORÇAMENTARIA	1.050.199,30
RECEITAS CORRENTES REALIZADA		944.119,53	DESPESAS CORRENTES LIQUIDADAS	1.040.845,71
RECEITAS DE CAPITAL REALIZADAS		0,00	DESPESAS DE CAPITAL LIQUIDADAS	9.353,59
RECEITA EXTRA-ORÇAMENTARIA		948.437,45	DESPESA EXTRA-ORÇAMENTARIA	901.533,01
ADIANTAMENTOS A PESSOAL		9.730,84	ADIANTAMENTOS A PESSOAL	9.730,84
TRIBUTOS E CONTRIBUIÇÕES A RECUPERAR		109,01	TRIBUTOS E CONTRIBUIÇÕES A RECUPERAR	0,00
DEPÓSITOS RESTITUIVEIS E VALORES VINCULADOS		16.300,89	DEPÓSITOS RESTITUIVEIS E VALORES VINCULADOS	0,00
PESSOAL A PAGAR		410.003,40	PESSOAL A PAGAR	410.003,40
ENCARGOS SOCIAIS A PAGAR		127.974,23	ENCARGOS SOCIAIS A PAGAR	125.290,39
OBRIGAÇÕES DE CURTO PRAZO		320.422,91	OBRIGAÇÕES DE CURTO PRAZO	321.655,49
PROVISÕES TRABALHISTAS		63.896,17	PROVISÕES TRABALHISTAS	34.852,89
<b>DISPONÍVEL DO EXERCÍCIO ANTERIOR</b>		<b>335.993,68</b>	<b>DISPONÍVEL PARA O EXERCÍCIO SEGUINTE</b>	<b>231.155,95</b>
<b>TOTAL GERAL</b>		<b>2.228.550,66</b>	<b>TOTAL GERAL</b>	<b>2.182.888,26</b>

CRTR 16ª REGIÃO  
 Proc. nº 086/2023  
 Folha 38  
 Ass.: 

## Balanco Orçamentário

Período: 01/01/2022 até 31/12/2022

Ano do Exercício: 2022

Número Conta	Descrição	Previsão Inicial	Previsão Atualizada	Receita Realizada	Saldo	
<b>6.2.1</b>	<b>RECEITAS CORRENTES PREVISTAS</b>	<b>1.232.000,00</b>	<b>1.232.000,00</b>	<b>944.119,53</b>	<b>287.880,47</b>	
6.2.1.1	CONTRIBUIÇÕES	954.246,69	954.246,69	679.391,43	274.855,26	
6.2.1.2	EXPLORAÇÃO DE BENS E SERVIÇOS	55.249,30	55.249,30	13.624,02	41.625,28	
6.2.1.3	FINANCEIRAS	1.145,88	1.145,88	81.499,42	-80.353,54	
6.2.1.6	RECEITA DA DÍVIDA ATIVA	218.541,02	218.541,02	0,00	218.541,02	
6.2.1.9	OUTRAS RECEITAS CORRENTES	2.817,11	2.817,11	169.604,66	-166.787,55	
	<b>TOTAL DAS RECEITAS:</b>	<b>1.232.000,00</b>	<b>1.232.000,00</b>	<b>944.119,53</b>	<b>287.880,47</b>	
	DÉFICIT			143.702,03		
	TOTAL GERAL:			1.087.821,56		
Número Conta	Descrição	Dotação Inicial	Dotação Atual	Empenhada	Liquidade	Crédito Disponível
<b>6.3.1</b>	<b>DESPESAS CORRENTES</b>	<b>1.229.586,66</b>	<b>1.222.184,49</b>	<b>1.078.467,97</b>	<b>1.040.845,71</b>	<b>143.716,52</b>
6.3.1.1	PESSOAL E ENCARGOS	496.101,33	527.488,03	527.488,03	513.451,00	0,00
6.3.1.3	USO DE BENS E SERVIÇOS	207.741,73	222.680,05	214.193,37	190.608,14	8.486,68
6.3.1.5	TRANSFERÊNCIAS CORRENTES	410.625,60	345.812,42	210.778,31	210.778,31	135.034,11
6.3.1.6	OBRIGAÇÕES TRIBUTÁRIAS E CONTRIBUTIVAS	3.978,00	3.410,00	3.214,27	3.214,27	195,73
6.3.1.9	OUTRAS DESPESAS CORRENTES	111.140,00	122.793,99	122.793,99	122.793,99	0,00
<b>6.3.2</b>	<b>DESPESAS DE CAPITAL CRÉDITO DISPONÍVEL</b>	<b>2.413,34</b>	<b>9.815,51</b>	<b>9.353,59</b>	<b>9.353,59</b>	<b>461,92</b>
6.3.2.1	INVESTIMENTOS	2.413,34	9.815,51	9.353,59	9.353,59	461,92
	<b>TOTAL DAS DESPESAS:</b>	<b>1.232.000,00</b>	<b>1.232.000,00</b>	<b>1.087.821,56</b>	<b>1.050.199,30</b>	<b>144.178,44</b>

 CRTR 16ª REGIÃO  
 Proc. n° 08612023  
 Folha 59  
 Ass.: [assinatura]

## 5.3 Demonstrações Contábeis exigidas pela Lei 4320/64

### Demonstração de Variações Patrimoniais

Ano do Exercício: 2022

Período: 01/01/2022 até 31/12/2022

Número Conta	Descrição	Valor Atual	Valor Anterior	Número Conta	Descrição	Valor Atual	Valor Anterior
4	VARIACÃO PATRIMONIAL AUMENTATIVA	965.903,40	1.182.771,95	3	VARIACÃO PATRIMONIAL DIMINUTIVA	1.080.009,13	1.145.438,68
4.1	CONTRIBUIÇÕES	697.665,57	972.124,92	3.1	PESSOAL E ENCARGOS	546.004,01	424.516,61
4.1.1	CONTRIBUIÇÕES	697.665,57	972.124,92	3.1.1	PESSOAL E ENCARGOS	546.004,01	424.516,61
4.1.1.1	CONTRIBUIÇÕES	697.665,57	972.124,92	3.1.1.1	PESSOAL E ENCARGOS	546.004,01	424.516,61
4.2	EXPLORAÇÃO DE BENS E SERVIÇOS	13.624,02	62.741,65	3.2	BENEFÍCIOS ASSISTENCIAIS	0,00	0,00
4.2.1	EXPLORAÇÃO DE BENS E SERVIÇOS	13.624,02	62.741,65	3.2.1	BENEFÍCIOS ASSISTENCIAIS	0,00	0,00
4.2.1.1	EXPLORAÇÃO DE BENS E SERVIÇOS	13.624,02	62.741,65	3.2.1.1	BENEFÍCIOS ASSISTENCIAIS	0,00	0,00
4.3	FINANCEIRAS	81.499,42	119.065,38	3.3	USO DE BENS E SERVIÇOS	197.218,55	181.788,12
4.3.1	FINANCEIRAS	81.499,42	119.065,38	3.3.1	USO DE BENS E SERVIÇOS	190.608,14	173.783,14
4.3.1.1	FINANCEIRAS	81.499,42	119.065,38	3.3.1.1	USO DE BENS E SERVIÇOS	190.608,14	173.783,14
4.4	TRANSFERÊNCIAS	0,00	0,00	3.3.3	DEPRECIACAO, AMORTIZACAO E EXAUSTAO	6.610,41	8.004,98
4.4.1	TRANSFERÊNCIAS	0,00	0,00	3.3.3.1	DEPRECIACAO	6.610,41	8.004,98
4.4.1.1	TRANSFERÊNCIAS	0,00	0,00	3.3.3.2	AMORTIZACAO	0,00	0,00
4.5	VALORIZAÇÃO E GANHOS COM ATIVOS	0,00	0,00	3.4	FINANCEIRAS	0,00	51.846,77
4.5.1	VALORIZAÇÃO E GANHOS COM ATIVOS	0,00	0,00	3.4.1	FINANCEIRAS	0,00	51.846,77
4.5.1.1	VALORIZAÇÃO E GANHOS COM ATIVOS	0,00	0,00	3.4.1.1	FINANCEIRAS	0,00	51.846,77
				3.6	OBRIGACÕES TRIBUTARIAS E CONTRIBUTIVAS	3.214,27	3.447,39
				3.6.1	OBRIGACÕES TRIBUTARIAS E CONTRIBUTIVAS	3.214,27	3.447,39

QRTR 16ª REGIÃO  
 Prog. nº 0861/2023  
 Folha 60  
 08/01/2023

### 5.3 Demonstrações Contábeis exigidas pela Lei 437/64

4.9	OUTRAS VARIAÇÕES PATRIMONIAIS AUMENTATIVAS	173.114,39	28.840,00	3.5	3.6.1.1	OBRIGAÇÕES TRIBUTÁRIAS E CONTRIBUTIVAS	3.214,27	3.447,39
						DESVALORIZAÇÃO E PERDA DE ATIVOS	0,00	0,00
						DESVALORIZAÇÃO E PERDA DE ATIVOS	0,00	0,00
						DESVALORIZAÇÃO E PERDA DE ATIVOS	0,00	0,00
						TRANSFERÊNCIAS CORRENTES	210.778,31	379.074,49
4.9.1	OUTRAS VARIAÇÕES PATRIMONIAIS AUMENTATIVAS	173.114,39	28.840,00	3.5.1	3.9	OUTRAS DESPESAS CORRENTES	122.793,99	104.765,30
						TRANSFERÊNCIAS CORRENTES	210.778,31	379.074,49
4.9.1.1	OUTRAS VARIAÇÕES PATRIMONIAIS AUMENTATIVAS	173.114,39	28.840,00	3.5.1.1	3.9.1	OUTRAS DESPESAS CORRENTES	122.793,99	104.765,30
						OUTRAS DESPESAS CORRENTES	122.793,99	104.765,30
	<b>DEFICIT</b>	<b>-114.105,73</b>				<b>SUPERAVIT</b>		<b>37.333,27</b>
	<b>TOTAL:</b>	<b>1.080.009,13</b>				<b>TOTAL:</b>		<b>1.182.771,95</b>

CRTR 16ª REGIÃO  
Proc. nº 08612023  
Data 6/  
Ass.: 4

5.3 Demonstrações Contábeis exigidas pela Lei 45.3/64

VARIAÇÕES PATRIMONIAIS QUALITATIVAS

INCORPORAÇÃO DE ATIVOS

Descrição	Valor Atual	Valor Anterior	Descrição	Valor Atual	Valor Anterior
INVESTIMENTOS	9.353,59	2.703,10	ALIENAÇÕES DE BENS	0,00	0,00
INVESTIMENTOS	0,00	0,00	ALIENAÇÕES DE BENS MÓVEIS	0,00	0,00
TÍTULOS E AÇÕES	0,00	0,00	ALIENAÇÕES DE BENS IMÓVEIS	0,00	0,00
EQUIPAMENTOS E MATERIAIS PERMANENTES	9.353,59	2.703,10			
AQUISIÇÃO DE IMÓVEIS	0,00	0,00	AMORTIZAÇÃO DE EMPRÉSTIMOS CONCEDIDOS	0,00	0,00
INTANGÍVEL	0,00	0,00	AMORTIZAÇÃO DE EMPRÉSTIMOS CONCEDIDOS	0,00	0,00

EMPRÉSTIMOS CONCEDIDOS

0,00

0,00

2/3

Siscac

EMPRÉSTIMOS CONCEDIDOS

0,00

0,00

INCORPORAÇÃO DE PASSIVOS

Descrição	Valor Atual	Valor Anterior	Descrição	Valor Atual	Valor Anterior
OPERAÇÕES DE CRÉDITO INTERNAS	0,00	0,00	AMORTIZAÇÃO DA DÍVIDA	0,00	0,00
OPERAÇÕES DE CRÉDITO INTERNAS	0,00	0,00	AMORTIZAÇÕES DE EMPRÉSTIMOS	0,00	0,00

## Demonstrativo de Fluxo de Caixa

Período: 01/01/2022 até 31/12/2022

Descrição	2022	2021
<b>Fluxo de Caixa das Atividades das Operações</b>		
<b>Ingressos</b>	<b>1.892.556,98</b>	<b>2.249.010,07</b>
<b>Receitas</b>	<b>944.119,53</b>	<b>1.140.282,91</b>
Receitas de Contribuições	679.391,43	786.670,11
Exploração de Bens e Serviços	13.624,02	62.741,65
Financeiras	81.499,42	102.879,25
Receita da Dívida Ativa Tributária	0,00	169.532,97
Outras Receitas Correntes	169.604,66	18.458,93
Transferências Correntes	0,00	0,00
<b>Recebimentos Extra-Orçamentários</b>	<b>948.437,45</b>	<b>1.108.727,16</b>



### 5.3 Demonstrações Contábeis exigidas pela Lei 4370/64

<b>Desembolsos</b>	<b>1.942.378,72</b>	<b>2.183.597,84</b>
<b>Despesas</b>	<b>1.040.845,71</b>	<b>1.082.225,55</b>
Pessoal e Encargos	513.451,00	397.543,17
Benefícios Assistenciais	0,00	0,00
Uso de Bens e Serviços	190.608,14	197.395,20
Financeiras	0,00	0,00
Transferências Correntes	210.778,31	379.074,49
Tributárias e Contributivas	3.214,27	3.447,39
Outras Despesas Correntes	122.793,99	104.765,30
<b>Pagamentos Extra-Orçamentários</b>	<b>901.533,01</b>	<b>1.101.372,29</b>
<b>Fluxo de Caixa Líquido das Atividades das Operações</b>	<b>-49.821,74</b>	<b>65.412,23</b>
<b>Fluxos de Caixa das Atividades de Investimento</b>	<b>-9.353,59</b>	<b>-2.703,10</b>
<b>Ingressos</b>	<b>0,00</b>	<b>0,00</b>

CRTR 16ª REGIÃO  
Proc. nº 086/2023  
Folha 69  
Ass.: [assinatura]

5.3 Demonstrações Contábeis exigidas pela Lei 4320/64

Operações de Crédito Internas	0,00	0,00
Alienações de Bens	0,00	0,00
Alienações de Títulos e Ações	0,00	0,00
		Siscac

1/2

Amortização de Empréstimos Concedidos	0,00	0,00
Transferências de Capital	0,00	0,00
Outras Receitas de Capital	0,00	0,00

CRTR 16ª REGIÃO  
Proc. n° 0861/2023  
Folha 67  
Ass.: 

**5.3 Demonstrações Contábeis exigidas pela Lei 4.302/64**

<b>Desembolsos</b>	<b>9.353,59</b>	<b>2.703,10</b>
Aquisição de Ativo Não Circulante	9.353,59	2.703,10
Amortização/Refinanciamento da Dívida	0,00	0,00
Transferências de Capital	0,00	0,00
<b>Fluxos de Caixa Líquido das Atividades de Investimento</b>	<b>-9.353,59</b>	<b>-2.703,10</b>
<b>Geração Líquida de Caixa e Equivalente de Caixa</b>	<b>-59.175,33</b>	<b>62.709,13</b>
<b>Caixa e Equivalente de Caixa Inicial</b>	<b>335.993,68</b>	<b>212.121,54</b>
<b>Caixa e Equivalente de Caixa Final</b>	<b>231.155,95</b>	<b>335.993,68</b>

CRTR 16ª REGIÃO  
Proc. nº 0961072  
Folha 66  
Ass.: [assinatura]

## Comparativo da Receita Prevista/Arrecadada

Ano do Exercício: 2022

Período: 01/01/2022 até 31/12/2022

Número Conta	Descrição	Prevista	Arrecadada no Período	Arrecadada no Exercício	Variação
6.2.1	RECEITAS CORRENTES PREVISITAS	1.232.000,00	944.119,53	944.119,53	287.880,47
6.2.1.1	CONTRIBUIÇÕES	954.246,69	679.391,43	679.391,43	274.855,26
6.2.1.1.01	ANUIDADES	954.246,69	679.391,43	679.391,43	274.855,26
6.2.1.1.01.01	ANUIDADES - PESSOAS FÍSICAS	929.109,56	666.061,95	666.061,95	263.047,61
6.2.1.1.01.01.001	ANUIDADES DO EXERCÍCIO - PESSOA FÍSICA	929.109,56	630.686,09	630.686,09	298.423,47
6.2.1.1.01.01.002	ANUIDADES DE EXERCÍCIOS ANTERIORES - PESSOA FÍSICA	0,00	35.375,86	35.375,86	-35.375,86
6.2.1.1.01.02	ANUIDADES - PESSOAS JURÍDICAS	25.137,13	13.329,48	13.329,48	11.807,65
6.2.1.1.01.02.001	ANUIDADES DO EXERCÍCIO - PESSOA JURÍDICA	25.137,13	12.616,36	12.616,36	12.520,77
6.2.1.1.01.02.002	ANUIDADES DE EXERCÍCIOS ANTERIORES - PESSOA JURÍDICA	0,00	713,12	713,12	-713,12

**5.3 Demonstrações Contábeis exigidas pela Lei. 320/64**

6.2.1.2	EXPLORAÇÃO DE BENS E SERVIÇOS	55.249,30	13.624,02	13.624,02	13.624,02	41.625,28
6.2.1.2.02	EXPLORAÇÃO DE SERVIÇOS	55.249,30	13.624,02	13.624,02	13.624,02	41.625,28
6.2.1.2.02.01	EMOLUMENTOS COM INSCRIÇÕES	35.425,58	13.529,46	13.529,46	13.529,46	21.896,12
6.2.1.2.02.01.001	TAXA DE INSCRIÇÃO - PESSOA FÍSICAS	32.310,36	13.055,26	13.055,26	13.055,26	19.255,10
6.2.1.2.02.01.002	TAXA DE INSCRIÇÃO - PESSOA JURÍDICA	1.507,10	474,20	474,20	474,20	1.032,90
6.2.1.2.02.01.003	REATIVAÇÃO DE INSCRIÇÃO OU DE REGISTRO PROFISSIONAL - PF	1.608,12	0,00	0,00	0,00	1.608,12
6.2.1.2.02.02	EMOLUMENTOS COM EXPEDIÇÕES DE CARTEIRAS	14.108,64	0,00	0,00	0,00	14.108,64
6.2.1.2.02.02.001	EXPEDIÇÃO DE IDENTIDADE PROFISSIONAL	14.108,64	0,00	0,00	0,00	14.108,64
6.2.1.2.02.03	EMOLUMENTOS COM EXPEDIÇÕES DE CERTIFICADOS	5.715,08	0,00	0,00	0,00	5.715,08
6.2.1.2.02.03.002	EXPEDIÇÃO DE CERTIFICADOS - PJ	5.715,08	0,00	0,00	0,00	5.715,08

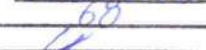
CRTR 16ª REGIÃO  
 Proc. nº 0861723  
 Folha 68  
 Ass.: 

**5.3 Demonstrações Contábeis exigidas pela Lei 20/64**

<b>6.2.1.2.02.06</b>	<b>RECEITAS</b>	<b>0,00</b>	<b>94,56</b>	<b>94,56</b>	<b>-94,56</b>
6.2.1.2.02.06.002	TRANSFERÊNCIA DE JURISDIÇÃO PESSOA FÍSICA	0,00	94,56	94,56	-94,56
<b>6.2.1.3</b>	<b>FINANCEIRAS</b>	<b>1.145,88</b>	<b>81.499,42</b>	<b>81.499,42</b>	<b>-80.353,54</b>
<b>6.2.1.3.02</b>	<b>JUROS DE MORA</b>	<b>0,00</b>	<b>27.544,57</b>	<b>27.544,57</b>	<b>-27.544,57</b>
<b>6.2.1.3.02.01</b>	<b>JUROS DE MORA SOBRE ANUIDADES</b>	<b>0,00</b>	<b>27.544,57</b>	<b>27.544,57</b>	<b>-27.544,57</b>
6.2.1.3.02.01.001	JUROS DE MORA P. FÍSICAS	0,00	27.320,91	27.320,91	-27.320,91
6.2.1.3.02.01.002	JUROS DE MORA P. JURÍDICAS	0,00	223,66	223,66	-223,66
<b>6.2.1.3.03</b>	<b>ATUALIZAÇÃO MONETÁRIA</b>	<b>0,00</b>	<b>16.275,10</b>	<b>16.275,10</b>	<b>-16.275,10</b>

**5.3 Demonstrações Contábeis exigidas pela Lei 320/64**

6.2.1.3.03.01	ATUALIZAÇÃO MONETÁRIA SOBRE ANUIDADES	0,00	16.275,10	16.275,10	-16.275,10
6.2.1.3.03.01.001	ATUALIZAÇÃO MONETÁRIA	0,00	16.275,10	16.275,10	-16.275,10
6.2.1.3.04	MULTAS E JUROS SOBRE ANUIDADES	1.145,88	4.955,21	4.955,21	-3.809,33
6.2.1.3.04.01	MULTAS SOBRE ANUIDADES	0,00	4.955,21	4.955,21	-4.955,21
6.2.1.3.04.01.001	MULTAS SOBRE ANUIDADES PF	0,00	4.955,21	4.955,21	-4.955,21
6.2.1.3.04.02	MULTAS POR AUSENCIA ÀS ELEIÇÕES	659,29	0,00	0,00	659,29
6.2.1.3.04.02.001	MULTAS POR AUSENCIA ÀS ELEIÇÕES	659,29	0,00	0,00	659,29
6.2.1.3.04.09	MULTAS DE OUTRAS ORIGENS	486,59	0,00	0,00	486,59
6.2.1.3.04.09.099	OUTRAS MULTAS	486,59	0,00	0,00	486,59
6.2.1.3.05	REMUNERAÇÃO DE DEP. BANC. E APLICAÇÕES FINANCEIRAS	0,00	32.724,54	32.724,54	-32.724,54
6.2.1.3.05.01	RENDIMENTOS DE APLICAÇÃO	0,00	32.724,54	32.724,54	-32.724,54
6.2.1.3.05.01.002	JUROS DE TÍTULOS DE RENDA	0,00	32.724,54	32.724,54	-32.724,54
6.2.1.6	RECEITA DA DÍVIDA ATIVA	218.541,02	0,00	0,00	218.541,02
6.2.1.6.01	RECEITA DA DÍVIDA ATIVA	218.541,02	0,00	0,00	218.541,02
6.2.1.6.01.01	RECEITA DA DÍVIDA ATIVA	218.541,02	0,00	0,00	218.541,02
6.2.1.6.01.01.001	DÍVIDA ATIVA PESSOA FÍSICA -	215.935,12	0,00	0,00	215.935,12

CRTR 16ª REGIÃO  
 Proc. nº 09612023  
 Folha 70  
 Ass.:

### 5.3 Demonstrações Contábeis exigidas pela Lei 4320/64

6.2.1.6.01.01.002	DÍVIDA ATIVA PESSOA JURÍDICA - PRINCIPAL	2.605,90	0,00	0,00	2.605,90
<b>6.2.1.9</b>	<b>OUTRAS RECEITAS CORRENTES</b>	<b>2.817,11</b>	<b>169.604,66</b>	<b>169.604,66</b>	<b>-166.787,55</b>
<b>6.2.1.9.01</b>	<b>MULTAS</b>	<b>0,00</b>	<b>2.214,68</b>	<b>2.214,68</b>	<b>-2.214,68</b>
<b>6.2.1.9.01.02</b>	<b>MULTAS DE INFRAÇÕES</b>	<b>0,00</b>	<b>2.214,68</b>	<b>2.214,68</b>	<b>-2.214,68</b>
6.2.1.9.01.02.001	MULTAS DE INFRAÇÕES P. FÍSICAS	0,00	1.839,68	1.839,68	-1.839,68
6.2.1.9.01.02.002	MULTAS DE INFRAÇÕES P. JURÍDICAS	0,00	375,00	375,00	-375,00
<b>6.2.1.9.02</b>	<b>INDENIZAÇÕES E RESTITUIÇÕES</b>	<b>2.817,11</b>	<b>167.389,98</b>	<b>167.389,98</b>	<b>-164.572,87</b>
<b>6.2.1.9.02.01</b>	<b>OUTRAS RECEITAS CORRENTES</b>	<b>2.817,11</b>	<b>167.389,98</b>	<b>167.389,98</b>	<b>-164.572,87</b>
6.2.1.9.02.01.009	OUTRAS RECEITAS	2.817,11	167.389,98	167.389,98	-164.572,87
	<b>TOTAL:</b>	<b>1.232.000,00</b>	<b>944.119,53</b>	<b>944.119,53</b>	<b>287.880,47</b>

CRTR 16ª REGIÃO  
 Proc. nº \_\_\_\_\_  
 Folha \_\_\_\_\_  
 Ass.: \_\_\_\_\_

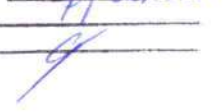
006/2023  
 71  





5.3 Demonstrações Contábeis exigidas pela Lei 4320/64

Comparativo da Despesa Autorizada/Realizada

Ano do Exercício: 2022

Período: 01/01/2022 até 31/12/2022

Número Conta	Descrição	Autorizada	Realizada no Período	Realizada no Exercício	Varição
6.3.1	DESPESAS CORRENTES	1.222.184,49	1.040.845,71	1.040.845,71	181.338,78
6.3.1.1	PESSOAL E ENCARGOS	527.488,03	513.451,00	513.451,00	14.037,03
6.3.1.1.01	PESSOAL E ENCARGOS	527.488,03	513.451,00	513.451,00	14.037,03
6.3.1.1.01.01	REMUNERAÇÃO PESSOAL	285.510,57	278.553,98	278.553,98	6.956,59
6.3.1.1.01.01.001	VENCIMENTOS E SALÁRIOS	224.307,22	224.307,22	224.307,22	0,00
6.3.1.1.01.01.006	GRATIFICAÇÃO POR EXERCÍCIO DE CARGO OU FUNÇÃO	6.000,00	4.712,50	4.712,50	1.287,50
6.3.1.1.01.01.008	FÉRIAS VENCIDAS E PROPORCIONAIS	25.699,27	20.606,98	20.606,98	5.092,29
6.3.1.1.01.01.009	13º SALÁRIO	19.749,35	19.749,35	19.749,35	0,00
6.3.1.1.01.01.011	ABONO PECUNIÁRIO DE FÉRIAS	9.754,73	9.177,93	9.177,93	576,80
6.3.1.1.01.02	ENCARGOS PATRONAIS	103.565,86	103.447,60	103.447,60	118,26
6.3.1.1.01.02.001	FGTS	21.587,99	21.587,99	21.587,99	0,00
6.3.1.1.01.02.002	INSS - CONTRIBUIÇÕES	79.282,64	79.170,58	79.170,58	112,06

CRTR 16º REG:  
 Proc. nº 086/2023  
 Folha 72  
 Ass.: 

**5.3 Demonstrações Contábeis exigidas pela Lei 320/64**

6.3.1.1.01.02.004	PIS/PASEP - CONTRIBUIÇÃO S/ FOLHA DE PAGTO.	2.695,23	2.689,03	2.689,03	6,20
<b>6.3.1.1.01.03</b>	<b>BENEFÍCIOS A PESSOAL</b>	<b>138.411,60</b>	<b>131.449,42</b>	<b>131.449,42</b>	<b>6.962,18</b>
6.3.1.1.01.03.001	VALE TRANSPORTE	43.311,60	38.905,42	38.905,42	4.406,18
6.3.1.1.01.03.002	AUXÍLIO ALIMENTAÇÃO	78.000,00	77.348,31	77.348,31	651,69
6.3.1.1.01.03.003	AUXÍLIO SAÚDE	17.100,00	15.195,69	15.195,69	1.904,31
<b>6.3.1.3</b>	<b>USO DE BENS E SERVIÇOS</b>	<b>222.680,05</b>	<b>190.608,14</b>	<b>190.608,14</b>	<b>32.071,91</b>
<b>6.3.1.3.01</b>	<b>MATERIAL DE CONSUMO</b>	<b>28.812,80</b>	<b>25.386,31</b>	<b>25.386,31</b>	<b>3.426,49</b>
<b>6.3.1.3.01.01</b>	<b>MATERIAL DE CONSUMO</b>	<b>28.812,80</b>	<b>25.386,31</b>	<b>25.386,31</b>	<b>3.426,49</b>
6.3.1.3.01.01.001	GÁS, COMBUSTÍVEIS E LUBRIFICANTES AUTOMOTIVOS - FISCALIZAÇÕES	11.100,00	8.857,20	8.857,20	2.242,80
6.3.1.3.01.01.004	MATERIAL DE EXPEDIENTE	3.100,00	2.754,94	2.754,94	345,06
6.3.1.3.01.01.005	MATERIAL DE INFORMÁTICA	3.120,00	3.094,30	3.094,30	25,70
6.3.1.3.01.01.008	MATERIAL DE LIMPEZA E PRODUTOS DE HIGIENIZAÇÃO	4.779,20	4.779,20	4.779,20	0,00
6.3.1.3.01.01.010	MATERIAL PARA MANUTENÇÃO DE BENS	713,60	318,25	318,25	395,35
	IMÓVEIS/INSTALAÇÕES				
6.3.1.3.01.01.096	MATERIAL DE CONSUMO - SUPRIMENTO DE FUNDOS	6.000,00	5.582,42	5.582,42	417,58

CRTR 16ª REC  
 Proc. nº 08612023  
 Folha 73  
 Ass.: 

**5.3 Demonstrações Contábeis exigidas pela Lei 1320/64**

		193.867,25	165.221,83	165.221,83	28.645,42
<b>6.3.1.3.02</b>	<b>SERVIÇOS</b>				
<b>6.3.1.3.02.01</b>	<b>OUTROS SERVIÇOS DE TERCEIROS - PESSOA JURÍDICA</b>	<b>118.239,85</b>	<b>97.120,54</b>	<b>97.120,54</b>	<b>21.119,31</b>
6.3.1.3.02.01.005	LOCAÇÃO DE IMÓVEIS	15.439,41	15.122,00	15.122,00	317,41
6.3.1.3.02.01.006	LOCAÇÃO DE SISTEMAS DE INFORMÁTICA - SOFTWARE	7.808,00	5.644,31	5.644,31	2.163,69
6.3.1.3.02.01.007	LOCAÇÃO DE MÁQUINAS E EQUIPAMENTOS	3.808,20	3.808,20	3.808,20	0,00
6.3.1.3.02.01.012	MANUTENÇÃO E CONSERVAÇÃO DE MÁQUINAS E EQUIPAMENTOS	1.350,00	1.350,00	1.350,00	0,00
6.3.1.3.02.01.013	MANUTENÇÃO E CONSERVAÇÃO DE EQUIP. DE INFORMÁTICA	9.600,00	8.600,00	8.600,00	1.000,00
6.3.1.3.02.01.014	MANUTENÇÃO E CONSERVAÇÃO DE VEÍCULOS	4.225,00	4.174,54	4.174,54	50,46
6.3.1.3.02.01.017	EXPOSIÇÕES, CONGRESSOS, CONFERÊNCIAS, SEMINÁRIOS E CURSOS	200,00	199,00	199,00	1,00
6.3.1.3.02.01.021	SERVIÇO DE ENERGIA ELÉTRICA	10.500,00	10.370,52	10.370,52	129,48
6.3.1.3.02.01.022	SERVIÇO DE ÁGUA E ESGOTO	945,00	828,42	828,42	116,58
6.3.1.3.02.01.024	SERVIÇOS DE CORREIOS E TELÉGRAFOS	10.714,72	3.840,80	3.840,80	6.873,92
6.3.1.3.02.01.027	SERVIÇOS MÉDICOS	800,00	800,00	800,00	0,00
6.3.1.3.02.01.028	PLANO DE SAÚDE - MÉDICO E ODONTOLÓGICO	3.263,52	3.235,68	3.235,68	27,84
6.3.1.3.02.01.029	SERVIÇO DE INFORMÁTICA E HOSPEDAGEM DE SISTEMAS	7.200,00	7.200,00	7.200,00	0,00

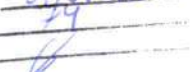
CRTR 16ª REGIÃO  
 Proc. nº 05612023  
 Folha 29  
 Ass.: 

### 5.3 Demonstrações Contábeis exigidas pela Lei 320/64

6.3.1.3.02.01.030	SERVIÇOS DE TELECOMUNICAÇÕES - TELEFONIA E INTERNET	3.108,00	1.759,74	1.759,74	1.348,26
6.3.1.3.02.01.032	SERVIÇOS JUDICIÁRIOS	1.200,00	440,40	440,40	759,60
6.3.1.3.02.01.033	SEGURO EM GERAL	4.227,00	2.935,93	2.935,93	1.291,07
6.3.1.3.02.01.040	SERVIÇOS BANCÁRIOS	30.000,00	23.040,00	23.040,00	6.960,00
6.3.1.3.02.01.042	SERVIÇOS DE PUBLICIDADE LEGAL	2.250,00	2.170,00	2.170,00	80,00
6.3.1.3.02.01.053	SERVIÇOS GRÁFICOS	1.601,00	1.601,00	1.601,00	0,00
<b>6.3.1.3.02.02</b>	<b>OUTROS SERVIÇOS DE TERCEIROS - PESSOA FÍSICA</b>	<b>22.297,40</b>	<b>19.565,23</b>	<b>19.565,23</b>	<b>2.732,17</b>
6.3.1.3.02.02.014	SERVIÇOS DE LIMPEZA E CONSERVAÇÃO	12.793,40	10.547,23	10.547,23	2.246,17
6.3.1.3.02.02.022	DIÁRIAS A CONSELHEIROS/ DELEGADOS - NO PAÍS	9.504,00	9.018,00	9.018,00	486,00
<b>6.3.1.3.02.03</b>	<b>DIÁRIAS</b>	<b>38.530,00</b>	<b>35.800,00</b>	<b>35.800,00</b>	<b>2.730,00</b>
6.3.1.3.02.03.003	DIÁRIAS - COLABORADORES	1.000,00	1.000,00	1.000,00	0,00
6.3.1.3.02.03.004	DIÁRIAS DE FISCALIZAÇÃO - SERVIDORES	37.530,00	34.800,00	34.800,00	2.730,00
<b>6.3.1.3.02.04</b>	<b>PASSAGENS E DESPESAS COM LOCOMOÇÃO</b>	<b>14.800,00</b>	<b>12.736,06</b>	<b>12.736,06</b>	<b>2.063,94</b>
6.3.1.3.02.04.001	PASSAGENS PARA O PAÍS	13.000,00	11.951,33	11.951,33	1.048,67

CRTR 16ª REGIÃO  
 Proc. n° 086/2023  
 Folha 75  
 Ass.: [assinatura]

**5.3 Demonstrações Contábeis exigidas pela Lei 120/64**

6.3.1.3.02.04.007	TRANSPORTE COM FISCALIZAÇÃO	1.800,00	784,73	784,73	1.015,27
6.3.1.5	TRANSFERÊNCIAS CORRENTES	345.812,42	210.778,31	210.778,31	135.034,11
6.3.1.5.01	TRANSFERÊNCIAS CORRENTES	345.812,42	210.778,31	210.778,31	135.034,11
6.3.1.5.01.01	CONTRIBUIÇÕES	345.812,42	210.778,31	210.778,31	135.034,11
6.3.1.5.01.01.001	TRANSFERÊNCIA PARA O CONTER - COTA-PARTE (1/3)	345.812,42	210.778,31	210.778,31	135.034,11
6.3.1.6	OBRIGAÇÕES TRIBUTÁRIAS E CONTRIBUTIVAS	3.410,00	3.214,27	3.214,27	195,73
6.3.1.6.01	OBRIGAÇÕES TRIBUTÁRIAS E CONTRIBUTIVAS	3.410,00	3.214,27	3.214,27	195,73
6.3.1.6.01.01	OBRIGAÇÕES TRIBUTÁRIAS E CONTRIBUTIVAS	3.410,00	3.214,27	3.214,27	195,73

CRTR 16ª REGIÃO  
 Proc. nº 0561 2023  
 Folha 76  
 Ass.: 4

### 5.3 Demonstrações Contábeis exigidas pela Lei 4320/64

6.3.1.6.01.01.001	TAXA DE LICENCIAMENTO DE VEÍCULO	180,00	180,00	180,00	0,00
6.3.1.6.01.01.002	TAXA DE INSCRIÇÃO MUNICIPAL E TAXAS DE COLETA URBANA	2.644,49	2.644,49	2.644,49	0,00
6.3.1.6.01.01.003	MULTAS SOBRE OBRIGAÇÕES TRIBUTARIAS E CONTRIBUTIVAS	155,51	19,00	19,00	136,51
6.3.1.6.01.01.007	TAXA DE LICENÇA PARA LOCALIZAÇÃO	320,78	320,78	320,78	0,00
6.3.1.6.01.01.099	OUTRAS TAXAS E CONTRIBUIÇÕES	109,22	50,00	50,00	59,22
<b>6.3.1.9</b>	<b>OUTRAS DESPESAS CORRENTES</b>	<b>122.793,99</b>	<b>122.793,99</b>	<b>122.793,99</b>	<b>0,00</b>
<b>6.3.1.9.01</b>	<b>OUTRAS DESPESAS CORRENTES</b>	<b>122.793,99</b>	<b>122.793,99</b>	<b>122.793,99</b>	<b>0,00</b>
<b>6.3.1.9.01.01</b>	<b>INDENIZAÇÕES E RESTITUIÇÕES</b>	<b>122.793,99</b>	<b>122.793,99</b>	<b>122.793,99</b>	<b>0,00</b>
6.3.1.9.01.01.001	AUXÍLIO REPRESENTAÇÃO	334,00	334,00	334,00	0,00
6.3.1.9.01.01.007	JETONS A CONSELHEIROS	119.374,00	119.374,00	119.374,00	0,00
6.3.1.9.01.01.099	OUTRAS INDENIZAÇÕES E RESTITUIÇÕES	3.085,99	3.085,99	3.085,99	0,00
<b>6.3.2</b>	<b>DESPESAS DE CAPITAL CRÉDITO DISPONÍVEL</b>	<b>9.815,51</b>	<b>9.353,59</b>	<b>9.353,59</b>	<b>461,92</b>
<b>6.3.2.1</b>	<b>INVESTIMENTOS</b>	<b>9.815,51</b>	<b>9.353,59</b>	<b>9.353,59</b>	<b>461,92</b>

PLATA 16ª REGIÃO  
 Nº. 096/2023  
 49  
 4

**5.3 Demonstrações Contábeis exigidas pela Lei 320/64**

6.3.2.1.03	EQUIPAMENTOS E MATERIAIS PERMANENTES	9.815,51	9.353,59	9.353,59	461,92
<b>6.3.2.1.03.01</b>	<b>EQUIPAMENTOS E MATERIAIS PERMANENTES</b>	<b>9.815,51</b>	<b>9.353,59</b>	<b>9.353,59</b>	<b>461,92</b>
6.3.2.1.03.01.001	MOBILIÁRIOS EM GERAL	2.904,40	2.856,60	2.856,60	47,80
6.3.2.1.03.01.003	MÁQUINAS E APARELHOS	1.892,77	1.892,77	1.892,77	0,00
6.3.2.1.03.01.004	EQUIPAMENTOS DE INFORMÁTICA	5.018,34	4.604,22	4.604,22	414,12
<b>TOTAL:</b>		<b>1.232.000,00</b>	<b>1.050.199,30</b>	<b>1.050.199,30</b>	<b>181.800,70</b>

CRTR 16ª REGIÃO  
 Proc. nº 0861/2023  
 Folha 79  
 Ass.: [Assinatura]

# Anexos e apêndices

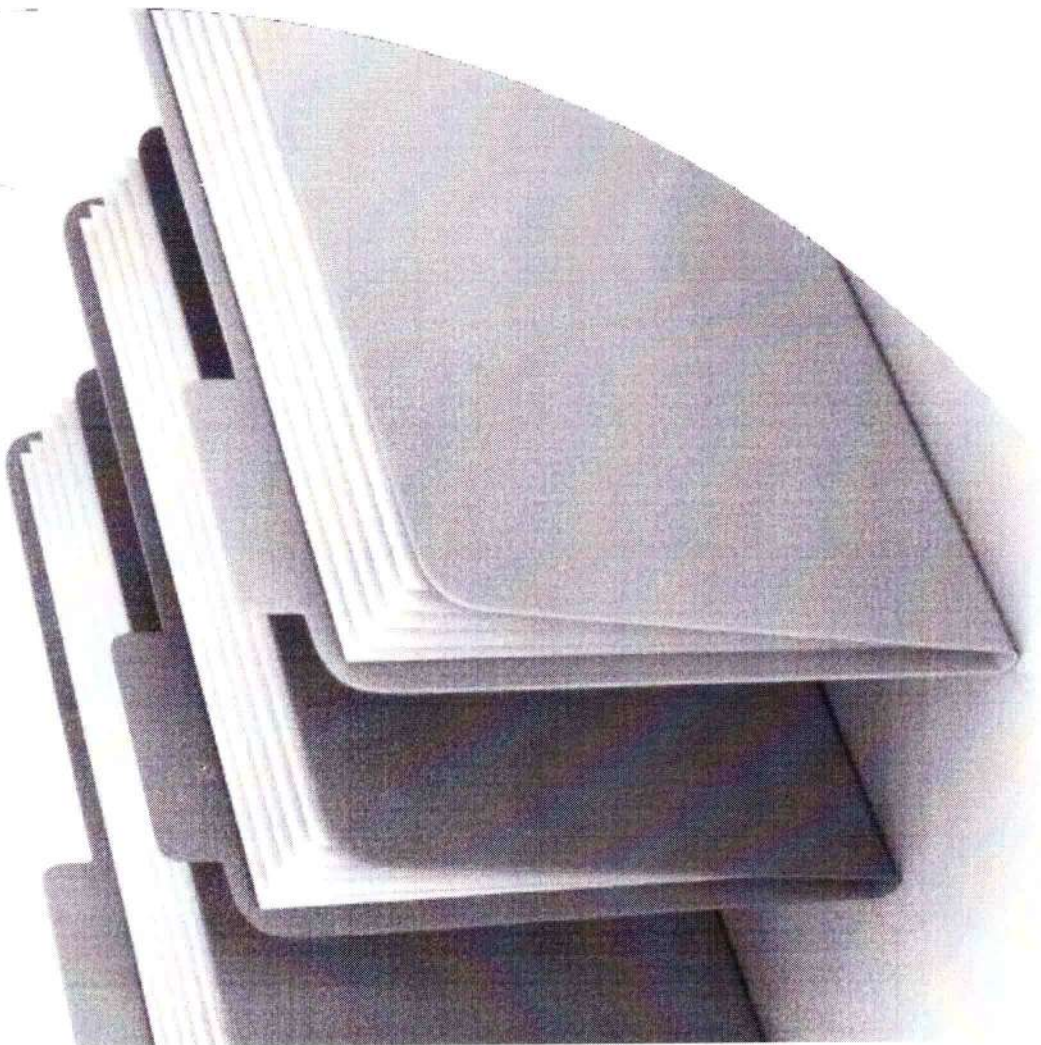



**NOTAS EXPLICATIVAS ÀS DEMONSTRAÇÕES CONTÁBEIS DE 2022**

**1. CONTEXTO OPERACIONAL**

O Conselho Regional de Técnicos em Radiologia da 16ª Região, Autarquia Pública Federal, entidade dotada de personalidade jurídica de direito público, que presta serviço público com jurisdição nos estados do Rio Grande do Norte e Paraíba, sediada na cidade de Natal/RN, detentora de autonomia administrativa e financeira, foi criada pela resolução CONTRAN nº 20 de 28 de setembro de 2001 e disciplinada pela Lei nº 7.994/95, regulamentada pelo Decreto nº 92.790/86, com alterações previstas pela Lei 10.500/2002 e revogada em seu art. 38 através do decreto nº 5211/2004. Localizada a rua José Freire de Souza nº 18, bairro Lagoa Nova, Natal/RN, que tem como principais atividades o registro e a fiscalização do exercício profissional, vem apresentar suas NOTAS EXPLICATIVAS ÀS DEMONSTRAÇÕES CONTÁBEIS ENCERRADAS EM 31 DE DEZEMBRO DE 2022.

**2. PRINCIPAIS POLÍTICAS CONTÁBEIS**

A contabilidade do Conselho Regional de técnicos em radiologia, 16ª região elaborou suas demonstrações contábeis em conformidade com os procedimentos adotados no Manual de Contabilidade Aplicado ao Setor Público da Secretaria de Tesouro Nacional (STN).

Este Conselho Regional tem se pautado no cumprimento da legislação vigente, principalmente aquela aplicável às Entidades Fiscalizadoras das Profissões Liberais. As principais práticas contábeis utilizadas na preparação das demonstrações contábeis vêm sendo orientadas de forma consistente.

**2.1 Apresentação das Demonstrações Contábeis**

**1- Balanço Orcamentario**

O Balanço Orcamentario evidencia as receitas e as despesas orçamentarias, confrontando o movimento inicial e suas alterações com a execução, demonstrando o resultado orçamentario.

O movimento do exercicio de 2022 foi inicialmente aprovado no valor de R\$ 1.232.000,00.

O Resultado Orcamentario do exercicio de 2022 e demonstrado pela diferença entre o total de receitas realizadas (R\$ 944.119,53) e o total de Despesas Empenhadas (R\$ 1.087.821,56), apresentando um Déficit Orcamentario de R\$ 143.702,03.

Pode-se destacar que o total das despesas liquidadas foi de R\$1.060.199,30 inferior às despesas empenhadas (R\$ 1.087.821,56), diferença causada pela política contábil

adotada de realização de empenhos globais de despesas que tem previsão de serem realizadas durante o decorrer de todo o exercicio, baseado sobre a liquidação (despesas não realizadas no fim do ano e de despesas empenhadas que não ocorreram o esgotamento da liquidação até o ultimo dia do ano de 2022.

O déficit orçamentario (R\$ 143.702,03) apresentado se deu pela arrecadação abaixo do previsto, situação que pode ter sido causada pela falta de sistema de gestão durante parte do ano de 2022 e dos problemas apresentados pelo novo sistema contratado quando a entrada de ações do processo de autuidades em atraso.

**II- Balanço Financeiro**

O Balanço Financeiro evidencia as receitas e as despesas orçamentarias, bem como os ingressos e dispndios extrorçamentarios contiguos com os saldos de caixa do exercicio anterior e os que se transferiram para o inicio do exercicio seguinte.

O Resultado Financeiro no exercicio de 2022 e demonstrado pela diferença entre o somatorio dos ingressos orçamentarios (R\$ 944.119,53) com os extrorçamentarios (R\$ 948.437,45) que foi de R\$ 1.892.556,98 e dos dispndios orçamentarios (R\$ 1.050.199,30) e extrorçamentarios (R\$ 901.533,01) que foi de R\$ 1.951.732,31, apresentando um resultado negativo de R\$ 69.175,33. Há uma redução no dispndio (Cassa e Equivalentes de Caixa) de R\$ 104.617,23 representado pela diferença entre o saldo Disponível do Exercício Anterior (R\$ 335.993,68) e o Disponível Para o Exercício Seguinte (R\$ 231.376,45).

Existe uma divergência entre os valores informados de ingressos e dispndios de despesas orçamentarios e extrorçamentarios, que ocorre devido a falta de parametrização do sistema de gestão.

**III- Balanço Patrimonial**

O Balanço Patrimonial e a demonstração contábil que evidencia, qualitativa e quantitativamente, a situação patrimonial da entidade pública por meio de contas representativas do patrimônio público.

Seguem abaixo as principais práticas contábeis dessa demonstração.

**a. Caixa e Equivalente de Caixa**

A conta caixa e equivalentes de caixa, compreendem os saldos em caixa movimento e aplicações financeiras com vencimento a curto prazo e com risco insignificante de redução de seu valor de mercado. As contas deste grupo estão dispostas de acordo com a grau de risco de liquidez e os valores apresentados, estão ajustados dos rendimentos auferidos atualizados até a data do balanço patrimonial.

TITULO	2022	2021
CAIXA E EQUIVALENTES DE CAIXA	231.155,95	335.993,68
CAIXA	0,00	0,00

RECURSOS MOVIMENTADOS	3.000	209.22
RECURSOS FINANCEIROS DE LIQUIDAZ. IMEDIATA	231.155,95	330.784,46

Em 31 de dezembro de 2022 as disponibilidades (totalizam R\$ 231.155,95 (duzentos e trinta e um mil, cento e cinquenta e cinco e cinco/centavos)) Em 31 de dezembro de 2021, conforme demonstrado na tabela acima, as aplicações de recursos próprios do CRTR 16ª Região totalizaram R\$ 335.784,46, demonstrando o saldo em conta movimento no valor de R\$209,22, pois constatamos em 2022 que tais valores não constituam novos extratos bancários.

**b. Créditos a longo prazo**

Registro créditos a receber de unidades de pessoas físicas e pessoas jurídicas inscritas em dívida ativa.

No exercício de 2022 os valores constantes em dívida ativa administrativa apresentaram valores líquidos na ordem de R\$ 831.219,92, não houve lançamentos em dívida ativa por problemas com o novo sistema na emissão de certidões de dívida ativa e pela empresa anterior ter deixado de prestar serviços a este regional no ano de 2021.

**Reus Patrimoniais**

Os bens registrados no ativo imobilizado apresentaram saldos líquidos em 31 de dezembro de 2022 no orden de R\$ 68.664,63 e compõem-se, respectivamente, da seguinte forma:

Registro do Bem	Descrição	Saldo em 31/12/2021	Saldo em 31/12/2022	Variação (2022/2021)	Valor Real
1	Imóvel - terreno	1.000,00	1.000,00	0,00	1.000,00
2	Imóvel - edificação	1.000,00	1.000,00	0,00	1.000,00
3	Imóvel - terreno	1.000,00	1.000,00	0,00	1.000,00
4	Imóvel - edificação	1.000,00	1.000,00	0,00	1.000,00
5	Imóvel - terreno	1.000,00	1.000,00	0,00	1.000,00
6	Imóvel - edificação	1.000,00	1.000,00	0,00	1.000,00
7	Imóvel - terreno	1.000,00	1.000,00	0,00	1.000,00
8	Imóvel - edificação	1.000,00	1.000,00	0,00	1.000,00
9	Imóvel - terreno	1.000,00	1.000,00	0,00	1.000,00
10	Imóvel - edificação	1.000,00	1.000,00	0,00	1.000,00
11	Imóvel - terreno	1.000,00	1.000,00	0,00	1.000,00
12	Imóvel - edificação	1.000,00	1.000,00	0,00	1.000,00
13	Imóvel - terreno	1.000,00	1.000,00	0,00	1.000,00
14	Imóvel - edificação	1.000,00	1.000,00	0,00	1.000,00
15	Imóvel - terreno	1.000,00	1.000,00	0,00	1.000,00
16	Imóvel - edificação	1.000,00	1.000,00	0,00	1.000,00
17	Imóvel - terreno	1.000,00	1.000,00	0,00	1.000,00
18	Imóvel - edificação	1.000,00	1.000,00	0,00	1.000,00
19	Imóvel - terreno	1.000,00	1.000,00	0,00	1.000,00
20	Imóvel - edificação	1.000,00	1.000,00	0,00	1.000,00
21	Imóvel - terreno	1.000,00	1.000,00	0,00	1.000,00
22	Imóvel - edificação	1.000,00	1.000,00	0,00	1.000,00
23	Imóvel - terreno	1.000,00	1.000,00	0,00	1.000,00
24	Imóvel - edificação	1.000,00	1.000,00	0,00	1.000,00
25	Imóvel - terreno	1.000,00	1.000,00	0,00	1.000,00
26	Imóvel - edificação	1.000,00	1.000,00	0,00	1.000,00
27	Imóvel - terreno	1.000,00	1.000,00	0,00	1.000,00
28	Imóvel - edificação	1.000,00	1.000,00	0,00	1.000,00
29	Imóvel - terreno	1.000,00	1.000,00	0,00	1.000,00
30	Imóvel - edificação	1.000,00	1.000,00	0,00	1.000,00
31	Imóvel - terreno	1.000,00	1.000,00	0,00	1.000,00
32	Imóvel - edificação	1.000,00	1.000,00	0,00	1.000,00
33	Imóvel - terreno	1.000,00	1.000,00	0,00	1.000,00
34	Imóvel - edificação	1.000,00	1.000,00	0,00	1.000,00
35	Imóvel - terreno	1.000,00	1.000,00	0,00	1.000,00
36	Imóvel - edificação	1.000,00	1.000,00	0,00	1.000,00
37	Imóvel - terreno	1.000,00	1.000,00	0,00	1.000,00
38	Imóvel - edificação	1.000,00	1.000,00	0,00	1.000,00
39	Imóvel - terreno	1.000,00	1.000,00	0,00	1.000,00
40	Imóvel - edificação	1.000,00	1.000,00	0,00	1.000,00
41	Imóvel - terreno	1.000,00	1.000,00	0,00	1.000,00
42	Imóvel - edificação	1.000,00	1.000,00	0,00	1.000,00
43	Imóvel - terreno	1.000,00	1.000,00	0,00	1.000,00
44	Imóvel - edificação	1.000,00	1.000,00	0,00	1.000,00
45	Imóvel - terreno	1.000,00	1.000,00	0,00	1.000,00
46	Imóvel - edificação	1.000,00	1.000,00	0,00	1.000,00
47	Imóvel - terreno	1.000,00	1.000,00	0,00	1.000,00
48	Imóvel - edificação	1.000,00	1.000,00	0,00	1.000,00
49	Imóvel - terreno	1.000,00	1.000,00	0,00	1.000,00
50	Imóvel - edificação	1.000,00	1.000,00	0,00	1.000,00
51	Imóvel - terreno	1.000,00	1.000,00	0,00	1.000,00
52	Imóvel - edificação	1.000,00	1.000,00	0,00	1.000,00
53	Imóvel - terreno	1.000,00	1.000,00	0,00	1.000,00
54	Imóvel - edificação	1.000,00	1.000,00	0,00	1.000,00
55	Imóvel - terreno	1.000,00	1.000,00	0,00	1.000,00
56	Imóvel - edificação	1.000,00	1.000,00	0,00	1.000,00
57	Imóvel - terreno	1.000,00	1.000,00	0,00	1.000,00
58	Imóvel - edificação	1.000,00	1.000,00	0,00	1.000,00
59	Imóvel - terreno	1.000,00	1.000,00	0,00	1.000,00
60	Imóvel - edificação	1.000,00	1.000,00	0,00	1.000,00
61	Imóvel - terreno	1.000,00	1.000,00	0,00	1.000,00
62	Imóvel - edificação	1.000,00	1.000,00	0,00	1.000,00
63	Imóvel - terreno	1.000,00	1.000,00	0,00	1.000,00
64	Imóvel - edificação	1.000,00	1.000,00	0,00	1.000,00
65	Imóvel - terreno	1.000,00	1.000,00	0,00	1.000,00
66	Imóvel - edificação	1.000,00	1.000,00	0,00	1.000,00
67	Imóvel - terreno	1.000,00	1.000,00	0,00	1.000,00
68	Imóvel - edificação	1.000,00	1.000,00	0,00	1.000,00
69	Imóvel - terreno	1.000,00	1.000,00	0,00	1.000,00
70	Imóvel - edificação	1.000,00	1.000,00	0,00	1.000,00
71	Imóvel - terreno	1.000,00	1.000,00	0,00	1.000,00
72	Imóvel - edificação	1.000,00	1.000,00	0,00	1.000,00
73	Imóvel - terreno	1.000,00	1.000,00	0,00	1.000,00
74	Imóvel - edificação	1.000,00	1.000,00	0,00	1.000,00
75	Imóvel - terreno	1.000,00	1.000,00	0,00	1.000,00
76	Imóvel - edificação	1.000,00	1.000,00	0,00	1.000,00
77	Imóvel - terreno	1.000,00	1.000,00	0,00	1.000,00
78	Imóvel - edificação	1.000,00	1.000,00	0,00	1.000,00
79	Imóvel - terreno	1.000,00	1.000,00	0,00	1.000,00
80	Imóvel - edificação	1.000,00	1.000,00	0,00	1.000,00
81	Imóvel - terreno	1.000,00	1.000,00	0,00	1.000,00
82	Imóvel - edificação	1.000,00	1.000,00	0,00	1.000,00
83	Imóvel - terreno	1.000,00	1.000,00	0,00	1.000,00
84	Imóvel - edificação	1.000,00	1.000,00	0,00	1.000,00
85	Imóvel - terreno	1.000,00	1.000,00	0,00	1.000,00
86	Imóvel - edificação	1.000,00	1.000,00	0,00	1.000,00
87	Imóvel - terreno	1.000,00	1.000,00	0,00	1.000,00
88	Imóvel - edificação	1.000,00	1.000,00	0,00	1.000,00
89	Imóvel - terreno	1.000,00	1.000,00	0,00	1.000,00
90	Imóvel - edificação	1.000,00	1.000,00	0,00	1.000,00
91	Imóvel - terreno	1.000,00	1.000,00	0,00	1.000,00
92	Imóvel - edificação	1.000,00	1.000,00	0,00	1.000,00
93	Imóvel - terreno	1.000,00	1.000,00	0,00	1.000,00
94	Imóvel - edificação	1.000,00	1.000,00	0,00	1.000,00
95	Imóvel - terreno	1.000,00	1.000,00	0,00	1.000,00
96	Imóvel - edificação	1.000,00	1.000,00	0,00	1.000,00
97	Imóvel - terreno	1.000,00	1.000,00	0,00	1.000,00
98	Imóvel - edificação	1.000,00	1.000,00	0,00	1.000,00
99	Imóvel - terreno	1.000,00	1.000,00	0,00	1.000,00
100	Imóvel - edificação	1.000,00	1.000,00	0,00	1.000,00

**c. Depreciação**

A depreciação e amortização dos bens patrimoniais utiliza a metodologia das variações constantes e obedecer aos critérios e procedimentos definidos na legislação brasileira e em conformidade com as normas de contabilidade adotadas no país.

**Passivo circulante**

Representa os valores a pagar decorrentes de obrigações trabalhistas, obrigações previdenciárias e liquidadas, mas que não foram pagas até 31/12/2022, bem como, obrigações fiscais de curto prazo, impostos, contribuições retidas de colaboradores, de terceiros, e ainda, valores devidos a fornecedores.

TÍTULO	2022	2021
<b>OBRIGAÇÕES TRABALHISTAS, PREVIDENCIÁRIAS E ASSISTENCIAIS A PAGAR (CP)</b>		
Obrigações Trabalhistas	0	0
Saldos a pagar	0	0
Provisão de 13º Salário	0	0
<b>Encargos Sociais Sociais a Pagar</b>	<b>11.139,21</b>	<b>8.455,37</b>
Fornecedores Nacionais E Contas A Pagar A Curto Prazo	0	0
Fornecedores Diversos a Pagar	<b>63.461,87</b>	<b>34.418,59</b>
<b>PROVISÕES TRABALHISTAS</b>	<b>63.461,87</b>	<b>34.418,59</b>
Provisão de férias	0	0
Provisão de 13º	0	0

Nas Obrigações Trabalhistas temos a provisão de férias dos funcionários do CRTR16 no valor de R\$ 63.461,87. Tais provisões são valores estimados que são lançados no passivo como despesa para atender ao princípio da competência.

**a. Patrimônio Líquido/ Resultado do Exercício**

O patrimônio é constituído de recursos próprios, sendo: variações em decorrência de superávit ou déficits apurados anualmente. Além do resultado líquido do exercício de 2022, houve baixa em ativos de tributos a recuperar e depósitos restritivos os quais verificou-se que o Conselho não havia direito a recebê-los, sendo feito ajustes de exercícios anteriores no valor de R\$ 16.409,90.

TÍTULO	2022	2021	Variação	%
Resultados Acumulados	1.909.753,60	2.040.478,45	-130.724,85	-6,41%

CRTR 16ª REGIÃO  
 Proc. n° 08612023  
 Folha 04  
 Ass.: [assinatura]

**IV - Demonstração das Variações Patrimoniais**

A Demonstração das Variações Patrimoniais - DVP evidencia as variações quantitativas, o resultado patrimonial e as alterações qualitativas decorrentes da execução orçamentária. As variações quantitativas são decorrentes de transações no setor público que aumentam ou diminuem o patrimônio líquido e as variações qualitativas são decorrentes de transações no setor público que alteram a composição dos elementos patrimoniais sem afetar o patrimônio líquido.

O patrimônio é constituído de recursos próprios, sofrendo variações em decorrência de superávit ou déficits apurados anualmente. Houve em 2022 Variações Patrimoniais Aumentativas no valor de R\$ 965.963,40 e Variações Patrimoniais Diminutivas no montante de R\$ 1.060.009,13, totalizando um resultado patrimonial negativo na ordem de R\$ 114.105,73.

**V - Demonstração dos Fluxos de Caixa**

A Demonstração dos Fluxos de Caixa evidencia as movimentações ocorridas no caixa e seus equivalentes, nos fluxos das operações, dos investimentos e dos financiamentos.

Nos fluxos das atividades operacionais o CERTR16 apresentou uma diminuição de caixa na ordem de R\$ 49.621,74. A atividade de investimento teve um consumo de caixa no valor de R\$ 9.353,79. No exercício de 2022 não houve geração ou consumo de caixa nas atividades de financiamento. Por fim, no exercício de 2022 o CERTR16 apresentou um consumo de caixa e equivalentes de caixa de R\$ 59.175,53.

**3. Considerações Finais**

As Demonstrações Contábeis encerradas em 31/12/2022 e a Prestação de Contas do exercício de 2022 serão aprovadas pelo Pleno do CERTR16 e enviadas ao CONTER para apreciação e julgamento.

Natal-RN, 01 de março de 2023.

  
WENDELSON DE OLIVEIRA  
FUNDADOR  
CERTR 16ª REGIÃO  
100.269.794-80

CERTR 16ª REGIÃO  
Proc. nº 0861273  
Folha 82  
Ass.: 



### Certificado de Regularidade do FGTS - CRF

**Inscrição:** 04.713.043/0001-75  
**Razão Social:** CONSELHO REG. TÉCNICOS RADIOLOGIA 16 REG  
**Endereço:** R. APODI 152 A / CIDADE ALTA / NATAL / RN / 59025-170

A Caixa Econômica Federal, no uso da atribuição que lhe confere o Art. 7, da Lei 8.036, de 11 de maio de 1990, certifica que, nesta data, a empresa acima identificada encontra-se em situação regular perante o Fundo de Garantia do Tempo de Serviço - FGTS.

O presente Certificado não servirá de prova contra cobrança de quaisquer débitos referentes a contribuições e/ou encargos devidos, decorrentes das obrigações com o FGTS.

**Validade:** 23/02/2023 a 24/03/2023  
**Certificação Número:** 2023022301233562455025

Informação obtida em 23/02/2023 11:48:35

A utilização deste Certificado para os fins previstos em Lei esta condicionada a verificação de autenticidade no site da Caixa:  
[www.caixa.gov.br](http://www.caixa.gov.br)



MINISTÉRIO DA FAZENDA  
Secretaria da Receita Federal do Brasil  
Procuradoria-Geral da Fazenda Nacional

**CERTIDÃO NEGATIVA DE DÉBITOS RELATIVOS AOS TRIBUTOS FEDERAIS E À DÍVIDA  
ATIVA DA UNIÃO**

**Nome: CONSELHO REGIONAL DE TECNICOS EM RADIOLOGIA 16 REGIAO**  
**CNPJ: 04.713.043/0001-75**

Ressalvado o direito de a Fazenda Nacional cobrar e inscrever quaisquer dívidas de responsabilidade do sujeito passivo acima identificado que vierem a ser apuradas, é certificado que não constam pendências em seu nome, relativas a créditos tributários administrados pela Secretaria da Receita Federal do Brasil (RFB) e a inscrições em Dívida Ativa da União (DAU) junto à Procuradoria-Geral da Fazenda Nacional (PGFN).

Esta certidão é válida para o estabelecimento matriz e suas filiais e, no caso de ente federativo, para todos os órgãos e fundos públicos da administração direta a ele vinculados. Refere-se à situação do sujeito passivo no âmbito da RFB e da PGFN e abrange inclusive as contribuições sociais previstas nas alíneas 'a' a 'd' do parágrafo único do art. 11 da Lei nº 8.212, de 24 de julho de 1991.

A aceitação desta certidão está condicionada à verificação de sua autenticidade na Internet, nos endereços <<http://rfb.gov.br>> ou <<http://www.pgfn.gov.br>>.

Certidão emitida gratuitamente com base na Portaria Conjunta RFB/PGFN nº 1.751, de 2/10/2014. Emitida às 11:21:22 do dia 23/02/2023 <hora e data de Brasília>.

Válida até 22/08/2023.

Código de controle da certidão: **3093.0DA2.09AC.4171**  
Qualquer rasura ou emenda invalidará este documento.

CRTR 16ª REC  
Proc. n° 0061/2023  
Folha 34  
Ass.:



GOVERNO DO ESTADO DO RIO GRANDE DO NORTE  
Secretaria de Estado da Tributação  
Procuradoria Geral do Estado

**CERTIDÃO CONJUNTA NEGATIVA Nº 7775763**  
DE DÉBITOS RELATIVOS AOS TRIBUTOS ESTADUAIS E À DÍVIDA ATIVA DO ESTADO

Contribuinte: **CONSELHO REGIONAL DOS TEC. EM RADIOLOGIA**  
CNPJ: **04.713.043/0001-75**

Certificamos que, até a presente data, não constam pendências em nome do sujeito passivo acima especificado, referente a tributos estaduais ou débitos inscritos na Dívida Ativa Estadual, ressalvada à Fazenda Pública o direito de cobrar quaisquer dívidas que venham a ser apuradas.

Esta certidão refere-se exclusivamente à situação do sujeito passivo no âmbito da Secretaria de Estado de Tributação e da Procuradoria Geral do Estado, não abrangendo as taxas e contribuições devidas aos demais órgãos do Estado, exceto se inscritas na Dívida Ativa.

**ASPECTOS DE VALIDADE**

A autenticidade desta certidão deverá ser verificada na Internet, no endereço <https://uv12.set.rn.gov.br/#/services/autenticidade/certidao-conjunta>.

Certidão emitida com base no Decreto Estadual nº 30.416, de 15/03/2021.

Emitida em **23/02/2023** às **11:28:13** <Horário de Natal/RN>.

Endereço IP: **179.190.190.33**.

Validade até **22/06/2023**.

Certidão emitida gratuitamente.

Atenção: Qualquer rasura ou emenda invalidará este documento.

CRTR 16ª REGIÃO  
Proc. nº 067 2023  
Folha 85  
Ass.: [assinatura]



**Prefeitura Municipal do Natal**  
**SEMUT - Secretaria Municipal de Tributação**

**Certidão Positiva com efeito de Negativa de Débitos para com a Fazenda Municipal**

<b>Nº da Certidão:</b> 2541748	<b>Código de Validação:</b> 138121780978	<b>Observação:</b> A validade desta certidão deve ser verificada utilizando o código ao lado, pela internet, no endereço <a href="http://www.natal.rn.gov.br/semut">www.natal.rn.gov.br/semut</a>
-----------------------------------	---	--

**Contribuinte:**

<b>CPF/CNPJ:</b> 04.713.043/0001-75	<b>Nome/Razão Social:</b> CONSELHO REGIONAL DE TECNICOS EM RADIOLOGIA 16 REGIAO
<b>Situação Cadastral:</b>	EMPRESA COM INSCRIÇÃO MOBILIÁRIA ATIVA NO MUNICIPIO

**Inscrições Mobiliárias Ativas:**  
186.035-6 - 04.713.043/0001-75

Certificamos que, até a presente data **CONSTA EM NOSSOS ARQUIVOS CRÉDITO TRIBUTÁRIO OU NÃO TRIBUTÁRIO NÃO VENCIDO, OU CRÉDITO NÃO TRIBUTÁRIO VENCIDO NÃO INSCRITO EM DÍVIDA ATIVA OU CRÉDITO GARANTIDO POR PENHORA OU CRÉDITO COM EXIGIBILIDADE SUSPensa, PARA COM A FAZENDA MUNICIPAL**, nos termos do art. 151, VI da Lei nº 5.172 de 25 de outubro de 1966 (Código Tributário Nacional), alterado pela lei Complementar nº 104 de 10 de janeiro de 2001.

A presente Certidão foi expedida nos termos do artigo 5º da lei Complementar nº 168 de 13/09/2017, combinada com os arts. 205 e 206 da Lei nº 5.172 de 24 de outubro de 1966 (Código Tributário Nacional) e Portaria nº 004/2018-GS/SEMUT.

CRTR 16ª REGIAO  
Proc. nº 086/2023  
Folha 06  
Ass.: 4

**PARECER DA COMISSÃO DE TOMADA DE CONTAS  
PRESTAÇÃO DE CONTAS DO EXERCÍCIO DE 2022**



A Comissão de Tomada de Contas do Conselho Regional de Técnicos em Radiologia da 16ª Região, no uso de suas atribuições que lhe são conferidas pelo Regimento Interno do CRTR da 16ª Região, e pelas Portarias CRTR 16ª Região de números 06/2022 e 01/2023, reuniram-se em 20 de fevereiro de 2023 com o escopo de analisar o Relatório de Gestão do exercício de 2022, sob a forma de Relato Integrado, elaborado nos do Art. 70 da Constituição Federal, e de acordo com as disposições da Instrução Normativa TCU nº 63/2010, Decisão Normativa TCU nº 127/2013, Portaria TCU nº 175/2013 e das orientações do Órgão de Controle Interno.

Após análise do Relato Integrado 2022, constatamos a integridade, a regularidade e conformidade do Relatório de Gestão, conforme a IN TCU nº 63/2010, DN TCU nº 127/2013, Portaria TCU nº 175/2013, IN TCU 84/2020 e respectivos anexos.

Em face da legalidade e ordem, somos de parecer que o Relatório de Gestão do exercício de 2022, sob a forma de Relato Integrado, seja **HOMOLOGADO SEM RESSALVAS, ad referendum** do Plenário deste CRTR da 16ª Região.

Natal/RN, 20 de fevereiro de 2023.

  
**TR. Weiden Alves Pereira**  
Presidente  
Comissão de Tomada de Contas  
CRTR da 16ª Região

  
**TR. Cláudia Silva de S. Silveira**  
Membro  
Comissão de Tomada de Contas  
CRTR da 16ª Região

  
**TR. Mairimário Elias de Oliveira**  
Membro  
Comissão de Tomada de Contas  
CRTR da 16ª Região

CRTR 16ª REGIÃO  
Proc. nº 0861/2023  
Folha 85  
Ass.: [assinatura]



## DECLARAÇÃO DE INTEGRIDADE DO RELATO INTEGRADO DE 2022

A Diretoria do Conselho Regional de Técnicos em Radiologia do Rio Grande do Norte e Paraíba, **DECLARA**, nos termos do item 1.20 da Estrutura Internacional para Relato Integrado, do *International Integrated Reporting Council* (Conselho Internacional para Relato Integrado, ou IIRC na sigla em inglês):

- a integridade dos dados, financeiros e não financeiros, que compõem o Relato Integrado 2022;
- a aplicação do pensamento coletivo na preparação e na apresentação do Relato Integrado 2022;
- a apresentação do Relato Integrado 2022, de acordo com a Estrutura do *Framework* do IIRC, com as adaptações contidas na IN TCU nº 63/2010, da DN TCU nº 127/2013, da Portaria TCU nº 175/2013, IN TCU 84/2020 e respectivos anexos.

Natal/RN, 27 de fevereiro de 2023

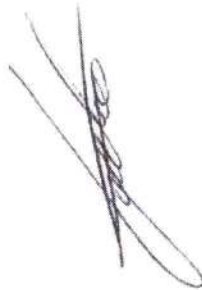

FONTAINE DE ARAÚJO SILVA  
**Presidente - CRTR**



EDUARDO BARACHO DE SOUZA  
**Diretor Secretário**



GUTEMBERG LUIZ SALES CLAUDINO  
**Diretor Tesoureiro**



## DECLARAÇÃO DE APROVAÇÃO DO RELATO INTEGRADO 2022

A Diretoria do Conselho Regional dos Técnicos em Radiologia, em Reunião Extraordinária realizada em 27 de Fevereiro de 2023, APROVOU Relatório de Gestão 2022, sob a forma de Relato Integrado, elaborado nos termos da nos termos do art. 70 da Constituição Federal, elaborado de acordo com as disposições da IN TCU nº 63/2010, da DN TCU nº 127/2013, da Portaria TCU nº 175/2013, IN TCU 84/2020 e das orientações do órgão de controle interno, e respectivos anexos.

Natal/RN, 27 de Fevereiro de 2023

FONTAINE DE ARAÚJO SILVA  
**Presidente - CRTR**

EDUARDO BARACHO DE SOUZA  
**Diretor Secretário**

GUTEMBERG LUIZ SALES CLAUDINO  
**Diretor Tesoureiro**



CONSELHO REGIONAL DE TÉCNICOS EM RADIOLOGIA 16ª REGIÃO  
CNPJ: 04.713.043/0001-75  
RUA JOSE FREIRE DE SOUZA N.º: 10  
NATAL-RN

Telefone: (84) 3206-5161

CRTR 16ª REGIÃO  
Proc. n° 0861 2023  
Folha 90  
Ass.:

## Demonstrativo de Fluxo de Caixa

Período: 01/01/2022 até 31/12/2022

Descrição	2022	2021
<b>Fluxo de Caixa das Atividades das Operações</b>	<b>-49.821,74</b>	<b>65.412,23</b>
<b>Ingressos</b>	<b>1.892.556,98</b>	<b>2.249.010,07</b>
<b>Receitas</b>	<b>944.119,53</b>	<b>1.140.282,91</b>
Receitas de Contribuições	679.391,43	786.670,11
Exploração de Bens e Serviços	13.624,02	62.741,65
Financeiras	81.499,42	102.879,25
Receita da Dívida Ativa Tributária	0,00	169.532,97
Outras Receitas Correntes	169.604,66	18.458,93
Transferências Correntes	0,00	0,00
<b>Recebimentos Extra-Orçamentários</b>	<b>948.437,45</b>	<b>1.108.727,16</b>
<b>Desembolsos</b>	<b>1.942.378,72</b>	<b>2.183.597,84</b>
<b>Despesas</b>	<b>1.040.845,71</b>	<b>1.082.225,55</b>
Pessoal e Encargos	513.451,00	397.543,17
Benefícios Assistenciais	0,00	0,00
Uso de Bens e Serviços	190.608,14	197.395,20
Financeiras	0,00	0,00
Transferências Correntes	210.778,31	379.074,49
Tributárias e Contributivas	3.214,27	3.447,39
Outras Despesas Correntes	122.793,99	104.765,30
<b>Pagamentos Extra-Orçamentários</b>	<b>901.533,01</b>	<b>1.101.372,29</b>
<b>Fluxo de Caixa Líquido das Atividades das Operações</b>	<b>-49.821,74</b>	<b>65.412,23</b>
<b>Fluxos de Caixa das Atividades de Investimento</b>	<b>-9.353,59</b>	<b>-2.703,10</b>
<b>Ingressos</b>	<b>0,00</b>	<b>0,00</b>
Operações de Crédito Internas	0,00	0,00
Alienações de Bens	0,00	0,00
Alienações de Títulos e Ações	0,00	0,00

CRTR 16ª REGIÃO  
 Proc. n° 086/2023  
 Folha 97  
 A400 0,00  
 0,00 0,00  
 0,00 0,00

Amortização de Empréstimos Concedidos  
 Transferências de Capital  
 Outras Receitas de Capital

**Desembolsos**

Aquisição de Ativo Não Circulante  
 Amortização/Refinanciamento da Dívida  
 Transferências de Capital

**9.353,59**                      **2.703,10**  
 9.353,59                      2.703,10  
 0,00                              0,00  
 0,00                              0,00

**Fluxos de Caixa Líquido das Atividades de Investimento**

**-9.353,59**                      **-2.703,10**

**Geração Líquida de Caixa e Equivalente de Caixa**

**-59.175,33**                      **62.709,13**

**Caixa e Equivalente de Caixa Inicial**

**335.993,68**                      **212.121,54**

**Caixa e Equivalente de Caixa Final**

**231.155,95**                      **335.993,68**

FONTAINE DE ARAUJO SILVA  
 CPF: 812.566.394-00  
 (PRESIDENTE)

GUTEMBERG LUIZ SALES CLAUDINO  
 CPF: 095.878.924-02  
 (TESOUREIRO)

WENIO MATIAS DE OLIVEIRA  
 CPF: 100.269.794-89  
 CRC: RN 013022  
 (CONTADOR)



CONSELHO REGIONAL DE TÉCNICOS EM RADIOLOGIA 16ª REGIÃO

CNPJ: 04.713.043/0001-75

RUA JOSE FREIRE DE SOUZA N.º: 10  
NATAL-RN

Telefone: (84) 3206-5161

Ano do Exercício: 2022

Período: 01/01/2022 até 31/12/2022

## Demonstração de Variações Patrimoniais

Número Conta	Descrição	Valor Atual	Valor Anterior	Número Conta	Descrição	Valor Atual	Valor Anterior
4	VARIAÇÃO PATRIMONIAL AUMENTATIVA	965.903,40	1.182.771,95	3	VARIAÇÃO PATRIMONIAL DIMINUTIVA	1.080.009,13	1.145.438,68
4.1	CONTRIBUIÇÕES	697.665,57	972.124,92	3.1	PESSOAL E ENCARGOS	546.004,01	424.516,61
4.1.1	CONTRIBUIÇÕES	697.665,57	972.124,92	3.1.1	PESSOAL E ENCARGOS	546.004,01	424.516,61
4.1.1.1	CONTRIBUIÇÕES	697.665,57	972.124,92	3.1.1.1	PESSOAL E ENCARGOS	546.004,01	424.516,61
4.2	EXPLORAÇÃO DE BENS E SERVIÇOS	13.624,02	62.741,65	3.2	BENEFÍCIOS ASSISTENCIAIS	0,00	0,00
4.2.1	EXPLORAÇÃO DE BENS E SERVIÇOS	13.624,02	62.741,65	3.2.1	BENEFÍCIOS ASSISTENCIAIS	0,00	0,00
4.2.1.1	EXPLORAÇÃO DE BENS E SERVIÇOS	13.624,02	62.741,65	3.2.1.1	BENEFÍCIOS ASSISTENCIAIS	0,00	0,00
4.3	FINANCEIRAS	81.499,42	119.065,38	3.3	USO DE BENS E SERVIÇOS	197.218,55	181.788,12
4.3.1	FINANCEIRAS	81.499,42	119.065,38	3.3.1	USO DE BENS E SERVIÇOS	190.608,14	173.783,14
4.3.1.1	FINANCEIRAS	81.499,42	119.065,38	3.3.1.1	USO DE BENS E SERVIÇOS	190.608,14	173.783,14
4.4	TRANSFERÊNCIAS	0,00	0,00	3.3.3	DEPRECIACAO, AMORTIZACAO E EXAUSTAO	6.610,41	8.004,98
4.4.1	TRANSFERÊNCIAS	0,00	0,00	3.3.3.1	DEPRECIACAO	6.610,41	8.004,98
4.4.1.1	TRANSFERÊNCIAS	0,00	0,00	3.3.3.2	AMORTIZACAO	0,00	0,00
4.5	VALORIZAÇÃO E GANHOS COM ATIVOS	0,00	0,00	3.4	FINANCEIRAS	0,00	51.846,77
4.5.1	VALORIZAÇÃO E GANHOS COM ATIVOS	0,00	0,00	3.4.1	FINANCEIRAS	0,00	51.846,77
4.5.1.1	VALORIZAÇÃO E GANHOS COM ATIVOS	0,00	0,00	3.4.1.1	FINANCEIRAS	0,00	51.846,77
				3.6	OBRIGAÇÕES TRIBUTÁRIAS E CONTRIBUTIVAS	3.214,27	3.447,39
				3.6.1	OBRIGAÇÕES TRIBUTÁRIAS E CONTRIBUTIVAS	3.214,27	3.447,39

CRTR 16ª REGIÃO  
Proc. nº 08612023  
Folha 92  
3.214,27  
3.214,27

4.9	OUTRAS VARIAÇÕES PATRIMONIAIS AUMENTATIVAS	173.114,39	28.840,00	3.5	3.7.1.1	DEVALORIZAÇÃO E PERDA DE ATIVOS	0,00	210.778,31	379.074,49
4.9.1	OUTRAS VARIAÇÕES PATRIMONIAIS AUMENTATIVAS	173.114,39	28.840,00	3.5.1	3.9	OUTRAS DESPESAS CORRENTES	122.793,99	104.765,30	379.074,49
4.9.1.1	OUTRAS VARIAÇÕES PATRIMONIAIS AUMENTATIVAS	173.114,39	28.840,00	3.5.1.1	3.9.1	OUTRAS DESPESAS CORRENTES	122.793,99	104.765,30	379.074,49
	<b>DEFICIT</b>	<b>-114.105,73</b>				<b>SUPERAVIT</b>			<b>37.333,27</b>
	TOTAL:	1.080.009,13				TOTAL:			1.182.771,95

### VARIAÇÕES PATRIMONIAIS QUALITATIVAS

INCORPORAÇÃO DE ATIVOS				DESINCORPORAÇÃO DE ATIVOS			
Descrição	Valor Atual	Valor Anterior	Descrição	Valor Atual	Valor Anterior		
INVESTIMENTOS	9.353,59	2.703,10	ALIENAÇÕES DE BENS	0,00	0,00		
INVESTIMENTOS	0,00	0,00	ALIENAÇÕES DE BENS MÓVEIS	0,00	0,00		
TÍTULOS E AÇÕES	0,00	0,00	ALIENAÇÕES DE BENS IMÓVEIS	0,00	0,00		
EQUIPAMENTOS E MATERIAIS PERMANENTES	9.353,59	2.703,10					
AQUISIÇÃO DE IMÓVEIS	0,00	0,00	AMORTIZAÇÃO DE EMPRÉSTIMOS CONCEDIDOS	0,00	0,00		
INTANGÍVEL	0,00	0,00	AMORTIZAÇÃO DE EMPRÉSTIMOS CONCEDIDOS	0,00	0,00		
EMPRÉSTIMOS CONCEDIDOS	0,00	0,00					

CRTR 16ª REGIÃO  
 Proc. n° 08612223  
 Folha 93  
 Ass: 4

EMPRÉSTIMOS CONCEDIDOS

0,00

0,00

**INCORPORAÇÃO DE PASSIVOS**

**DESINCORPORAÇÃO DE PASSIVOS**

Descrição	Valor Atual	Valor Anterior	Descrição	Valor Atual	Valor Anterior
OPERAÇÕES DE CRÉDITO INTERNAS	0,00	0,00	AMORTIZAÇÃO DA DÍVIDA	0,00	0,00
OPERAÇÕES DE CRÉDITO INTERNAS	0,00	0,00	AMORTIZAÇÕES DE EMPRÉSTIMOS	0,00	0,00



FONTAINE DE ARAUJO SILVA

CPF: 812.566.394-00

(PRESIDENTE)

GUTEMBERG LUIZ SALES CLAUDINO

CPF: 095.878.924-02

(TESOUREIRO)

WENIO MATIAS DE OLIVEIRA

CPF: 100.269.794-89

CRC: RN 013022

(CONTADOR)

CRTR 16º REGIÃO  
Proc. nº 056/2023  
Folha 94  
Ass.: 

**CONSELHO REGIONAL DE TÉCNICOS EM RADIOLOGIA 16ª REGIÃO**

CNPJ: 04.713.043/0001-75

RUA JOSE FREIRE DE SOUZA N.º: 10

NATAL-RN

Telefone: (84) 3206-5161

CRTR 16ª REGIÃO  
Proc. n.º 296/2023  
Folha 43  
Ass: [assinatura]**Comparativo da Receita Prevista/Arrecadada**

Ano do Exercício: 2022

Período: 01/01/2022 até 31/12/2022

Número Conta	Descrição	Prevista	Arrecadada no Período	Arrecadada no Exercício	Varição
6.2.1	<b>RECEITAS CORRENTES PREVISTAS</b>	<b>1.232.000,00</b>	<b>944.119,53</b>	<b>944.119,53</b>	<b>287.880,47</b>
6.2.1.1	<b>CONTRIBUIÇÕES</b>	<b>954.246,69</b>	<b>679.391,43</b>	<b>679.391,43</b>	<b>274.855,26</b>
6.2.1.1.01	<b>ANUIDADES</b>	<b>954.246,69</b>	<b>679.391,43</b>	<b>679.391,43</b>	<b>274.855,26</b>
6.2.1.1.01.01	<b>ANUIDADES - PESSOAS FÍSICAS</b>	<b>929.109,56</b>	<b>666.061,95</b>	<b>666.061,95</b>	<b>263.047,61</b>
6.2.1.1.01.01.001	ANUIDADES DO EXERCÍCIO - PESSOA FÍSICA	929.109,56	630.686,09	630.686,09	298.423,47
6.2.1.1.01.01.002	ANUIDADES DE EXERCÍCIOS ANTERIORES - PESSOA FÍSICA	0,00	35.375,86	35.375,86	-35.375,86
6.2.1.1.01.02	<b>ANUIDADES - PESSOAS JURÍDICAS</b>	<b>25.137,13</b>	<b>13.329,48</b>	<b>13.329,48</b>	<b>11.807,65</b>
6.2.1.1.01.02.001	ANUIDADES DO EXERCÍCIO - PESSOA JURIDICA	25.137,13	12.616,36	12.616,36	12.520,77
6.2.1.1.01.02.002	ANUIDADES DE EXERCÍCIOS ANTERIORES - PESSOA JURÍDICA	0,00	713,12	713,12	-713,12
6.2.1.2	<b>EXPLORAÇÃO DE BENS E SERVIÇOS</b>	<b>55.249,30</b>	<b>13.624,02</b>	<b>13.624,02</b>	<b>41.625,28</b>
6.2.1.2.02	<b>EXPLORAÇÃO DE SERVIÇOS</b>	<b>55.249,30</b>	<b>13.624,02</b>	<b>13.624,02</b>	<b>41.625,28</b>
6.2.1.2.02.01	<b>EMOLUMENTOS COM INSCRIÇÕES</b>	<b>35.425,58</b>	<b>13.529,46</b>	<b>13.529,46</b>	<b>21.896,12</b>
6.2.1.2.02.01.001	TAXA DE INSCRIÇÃO - PESSOA FÍSICAS	32.310,36	13.055,26	13.055,26	19.255,10
6.2.1.2.02.01.002	TAXA DE INSCRIÇÃO - PESSOA JURÍDICA	1.507,10	474,20	474,20	1.032,90
6.2.1.2.02.01.003	REATIVAÇÃO DE INSCRIÇÃO OU DE REGISTRO PROFISSIONAL - PF	1.608,12	0,00	0,00	1.608,12
6.2.1.2.02.02	<b>EMOLUMENTOS COM EXPEDIÇÕES DE CARTEIRAS</b>	<b>14.108,64</b>	<b>0,00</b>	<b>0,00</b>	<b>14.108,64</b>
6.2.1.2.02.02.001	EXPEDIÇÃO DE IDENTIDADE PROFISSIONAL	14.108,64	0,00	0,00	14.108,64
6.2.1.2.02.03	<b>EMOLUMENTOS COM EXPEDIÇÕES DE CERTIFICADOS</b>	<b>5.715,08</b>	<b>0,00</b>	<b>0,00</b>	<b>5.715,08</b>
6.2.1.2.02.03.002	EXPEDIÇÃO DE CERTIFICADOS - PJ	5.715,08	0,00	0,00	5.715,08
6.2.1.2.02.06	<b>RECEITAS</b>	<b>0,00</b>	<b>94,56</b>	<b>94,56</b>	<b>-94,56</b>
6.2.1.2.02.06.002	TRANSFERÊNCIA DE JURISDIÇÃO PESSOA FÍSICA	0,00	94,56	94,56	-94,56
6.2.1.3	<b>FINANCEIRAS</b>	<b>1.145,88</b>	<b>81.499,42</b>	<b>81.499,42</b>	<b>-80.353,54</b>
6.2.1.3.02	<b>JUROS DE MORA</b>	<b>0,00</b>	<b>27.544,57</b>	<b>27.544,57</b>	<b>-27.544,57</b>
6.2.1.3.02.01	<b>JUROS DE MORA SOBRE ANUIDADES</b>	<b>0,00</b>	<b>27.544,57</b>	<b>27.544,57</b>	<b>-27.544,57</b>
6.2.1.3.02.01.001	JUROS DE MORA P. FÍSICAS	0,00	27.320,91	27.320,91	-27.320,91
6.2.1.3.02.01.002	JUROS DE MORA P. JURÍDICAS	0,00	223,66	223,66	-223,66
6.2.1.3.03	<b>ATUALIZAÇÃO MONETÁRIA</b>	<b>0,00</b>	<b>16.275,10</b>	<b>16.275,10</b>	<b>-16.275,10</b>



				CRTR 16ª REGIÃO	
6.2.1.3.03.01	<b>ATUALIZAÇÃO MONETÁRIA SOBRE ANUIDADES</b>	<b>0,00</b>	<b>16.275,10</b>	<b>16.275,10</b>	<b>-16.275,10</b>
6.2.1.3.03.01.001	ATUALIZAÇÃO MONETARIA	0,00	16.275,10	16.275,10	-16.275,10
6.2.1.3.04	<b>MULTAS E JUROS SOBRE ANUIDADES</b>	<b>1.145,88</b>	<b>4.955,21</b>	<b>4.955,21</b>	<b>-3.809,33</b>
6.2.1.3.04.01	<b>MULTAS SOBRE ANUIDADES</b>	<b>0,00</b>	<b>4.955,21</b>	<b>4.955,21</b>	<b>-4.955,21</b>
6.2.1.3.04.01.001	MULTAS SOBRE ANUIDADES PF	0,00	4.955,21	4.955,21	-4.955,21
6.2.1.3.04.02	<b>MULTAS POR AUSENCIA ÀS ELEIÇÕES</b>	<b>659,29</b>	<b>0,00</b>	<b>0,00</b>	<b>659,29</b>
6.2.1.3.04.02.001	MULTAS POR AUSENCIA ÀS ELEIÇÕES	659,29	0,00	0,00	659,29
6.2.1.3.04.09	<b>MULTAS DE OUTRAS ORIGENS</b>	<b>486,59</b>	<b>0,00</b>	<b>0,00</b>	<b>486,59</b>
6.2.1.3.04.09.099	OUTRAS MULTAS	486,59	0,00	0,00	486,59
6.2.1.3.05	<b>REMUNERAÇÃO DE DEP. BANC. E APLICAÇÕES FINANCEIRAS</b>	<b>0,00</b>	<b>32.724,54</b>	<b>32.724,54</b>	<b>-32.724,54</b>
6.2.1.3.05.01	<b>RENDIMENTOS DE APLICAÇÃO</b>	<b>0,00</b>	<b>32.724,54</b>	<b>32.724,54</b>	<b>-32.724,54</b>
6.2.1.3.05.01.002	JUROS DE TÍTULOS DE RENDA	0,00	32.724,54	32.724,54	-32.724,54
6.2.1.6	<b>RECEITA DA DÍVIDA ATIVA</b>	<b>218.541,02</b>	<b>0,00</b>	<b>0,00</b>	<b>218.541,02</b>
6.2.1.6.01	<b>RECEITA DA DÍVIDA ATIVA</b>	<b>218.541,02</b>	<b>0,00</b>	<b>0,00</b>	<b>218.541,02</b>
6.2.1.6.01.01	<b>RECEITA DA DÍVIDA ATIVA</b>	<b>218.541,02</b>	<b>0,00</b>	<b>0,00</b>	<b>218.541,02</b>
6.2.1.6.01.01.001	DÍVIDA ATIVA PESSOA FÍSICA - PRINCIPAL	215.935,12	0,00	0,00	215.935,12
6.2.1.6.01.01.002	DÍVIDA ATIVA PESSOA JURÍDICA - PRINCIPAL	2.605,90	0,00	0,00	2.605,90
6.2.1.9	<b>OUTRAS RECEITAS CORRENTES</b>	<b>2.817,11</b>	<b>169.604,66</b>	<b>169.604,66</b>	<b>-166.787,55</b>
6.2.1.9.01	<b>MULTAS</b>	<b>0,00</b>	<b>2.214,68</b>	<b>2.214,68</b>	<b>-2.214,68</b>
6.2.1.9.01.02	<b>MULTAS DE INFRAÇÕES</b>	<b>0,00</b>	<b>2.214,68</b>	<b>2.214,68</b>	<b>-2.214,68</b>
6.2.1.9.01.02.001	MULTAS DE INFRAÇÕES P. FÍSICAS	0,00	1.839,68	1.839,68	-1.839,68
6.2.1.9.01.02.002	MULTAS DE INFRAÇÕES P. JURÍDICAS	0,00	375,00	375,00	-375,00
6.2.1.9.02	<b>INDENIZAÇÕES E RESTITUIÇÕES</b>	<b>2.817,11</b>	<b>167.389,98</b>	<b>167.389,98</b>	<b>-164.572,87</b>
6.2.1.9.02.01	<b>OUTRAS RECEITAS CORRENTES</b>	<b>2.817,11</b>	<b>167.389,98</b>	<b>167.389,98</b>	<b>-164.572,87</b>
6.2.1.9.02.01.009	OUTRAS RECEITAS	2.817,11	167.389,98	167.389,98	-164.572,87
	<b>TOTAL:</b>	<b>1.232.000,00</b>	<b>944.119,53</b>	<b>944.119,53</b>	<b>287.880,47</b>

  
 FONTAINE DE ARAUJO SILVA  
 CPF: 812.566.394-00  
 (PRESIDENTE)

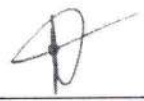
  
 GUTEMBERG LUIZ SALES CLAUDINO  
 095.878.924-02  
 (TESOUREIRO)

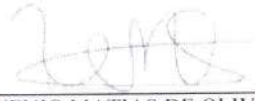
  
 WENIO MATIAS DE OLIVEIRA  
 CPF: 100.269.794-89  
 CRC: RN 013022  
 (CONTADOR)

CRTR 16ª REGIÃO  
 Proc. nº 086/2023  
 Folha 96  
 Ass.: [Assinatura]

**CONSELHO REGIONAL DE TÉCNICOS EM RADIOLOGIA 16ª REGIÃO**

CNPJ: 04.713.043/0001-75

RUA JOSE FREIRE DE SOUZA N.º: 10

NATAL-RN

CRTR 16ª REGIÃO  
Proc. n° 086/2023  
Alha 097  
Ass.:  
Telefone: (84) 3206-5161**Comparativo da Despesa Autorizada/Realizada**

Ano do Exercício: 2022

Período: 01/01/2022 até 31/12/2022

Número Conta	Descrição	Autorizada	Realizada no Período	Realizada no Exercício	Varição
6.3.1	<b>DESPESAS CORRENTES</b>	<b>1.222.184,49</b>	<b>1.040.845,71</b>	<b>1.040.845,71</b>	<b>181.338,78</b>
6.3.1.1	<b>PESSOAL E ENCARGOS</b>	<b>527.488,03</b>	<b>513.451,00</b>	<b>513.451,00</b>	<b>14.037,03</b>
6.3.1.1.01	<b>PESSOAL E ENCARGOS</b>	<b>527.488,03</b>	<b>513.451,00</b>	<b>513.451,00</b>	<b>14.037,03</b>
6.3.1.1.01.01	<b>REMUNERAÇÃO PESSOAL</b>	<b>285.510,57</b>	<b>278.553,98</b>	<b>278.553,98</b>	<b>6.956,59</b>
6.3.1.1.01.01.001	VENCIMENTOS E SALÁRIOS	224.307,22	224.307,22	224.307,22	0,00
6.3.1.1.01.01.006	GRATIFICAÇÃO POR EXERCÍCIO DE CARGO OU FUNÇÃO	6.000,00	4.712,50	4.712,50	1.287,50
6.3.1.1.01.01.008	FÉRIAS VENCIDAS E PROPORCIONAIS	25.699,27	20.606,98	20.606,98	5.092,29
6.3.1.1.01.01.009	13º SALÁRIO	19.749,35	19.749,35	19.749,35	0,00
6.3.1.1.01.01.011	ABONO PECUNIÁRIO DE FÉRIAS	9.754,73	9.177,93	9.177,93	576,80
6.3.1.1.01.02	<b>ENCARGOS PATRONAIS</b>	<b>103.565,86</b>	<b>103.447,60</b>	<b>103.447,60</b>	<b>118,26</b>
6.3.1.1.01.02.001	FGTS	21.587,99	21.587,99	21.587,99	0,00
6.3.1.1.01.02.002	INSS - CONTRIBUIÇÕES PREVIDENCIÁRIAS	79.282,64	79.170,58	79.170,58	112,06
6.3.1.1.01.02.004	PIS/PASEP - CONTRIBUIÇÃO S/ FOLHA DE PAGTO.	2.695,23	2.689,03	2.689,03	6,20
6.3.1.1.01.03	<b>BENEFÍCIOS A PESSOAL</b>	<b>138.411,60</b>	<b>131.449,42</b>	<b>131.449,42</b>	<b>6.962,18</b>
6.3.1.1.01.03.001	VALE TRANSPORTE	43.311,60	38.905,42	38.905,42	4.406,18
6.3.1.1.01.03.002	AUXÍLIO ALIMENTAÇÃO	78.000,00	77.348,31	77.348,31	651,69
6.3.1.1.01.03.003	AUXÍLIO SAÚDE	17.100,00	15.195,69	15.195,69	1.904,31
6.3.1.3	<b>USO DE BENS E SERVIÇOS</b>	<b>222.680,05</b>	<b>190.608,14</b>	<b>190.608,14</b>	<b>32.071,91</b>
6.3.1.3.01	<b>MATERIAL DE CONSUMO</b>	<b>28.812,80</b>	<b>25.386,31</b>	<b>25.386,31</b>	<b>3.426,49</b>
6.3.1.3.01.01	<b>MATERIAL DE CONSUMO</b>	<b>28.812,80</b>	<b>25.386,31</b>	<b>25.386,31</b>	<b>3.426,49</b>
6.3.1.3.01.01.001	GÁS, COMBUSTÍVEIS E LUBRIFICANTES AUTOMOTIVOS - FISCALIZAÇÕES	11.100,00	8.857,20	8.857,20	2.242,80
6.3.1.3.01.01.004	MATERIAL DE EXPEDIENTE	3.100,00	2.754,94	2.754,94	345,06
6.3.1.3.01.01.005	MATERIAL DE INFORMÁTICA	3.120,00	3.094,30	3.094,30	25,70
6.3.1.3.01.01.008	MATERIAL DE LIMPEZA E PRODUTOS DE HIGIENIZAÇÃO	4.779,20	4.779,20	4.779,20	0,00
6.3.1.3.01.01.010	MATERIAL PARA MANUTENÇÃO DE BENS IMÓVEIS/INSTALAÇÕES	713,60	318,25	318,25	395,35
6.3.1.3.01.01.096	MATERIAL DE CONSUMO - SUPRIMENTO DE FUNDOS	6.000,00	5.582,42	5.582,42	417,58
6.3.1.3.02	<b>SERVIÇOS</b>	<b>193.867,25</b>	<b>165.221,83</b>	<b>165.221,83</b>	<b>28.645,42</b>
6.3.1.3.02.01	<b>OUTROS SERVIÇOS DE TERCEIROS - PESSOA JURÍDICA</b>	<b>118.239,85</b>	<b>97.120,54</b>	<b>97.120,54</b>	<b>21.119,31</b>
6.3.1.3.02.01.005	LOCAÇÃO DE IMÓVEIS	15.439,41	15.122,00	15.122,00	317,41
6.3.1.3.02.01.006	LOCAÇÃO DE SISTEMAS DE INFORMÁTICA - SOFTWARE	7.808,00	5.644,31	5.644,31	2.163,69

6.3.1.3.02.01.007	LOCAÇÃO DE MÁQUINAS E EQUIPAMENTOS	3.808,20	3.808,20	3.808,20	0,00
6.3.1.3.02.01.012	MANUTENÇÃO E CONSERVAÇÃO DE MAQUINAS E EQUIPAMENTOS	1.350,00	1.350,00	1.350,00	0,00
6.3.1.3.02.01.013	MANUTENÇÃO E CONSERVAÇÃO DE EQUIP. DE INFORMÁTICA	9.600,00	8.600,00	8.600,00	1.000,00
6.3.1.3.02.01.014	MANUTENÇÃO E CONSERVAÇÃO DE VEÍCULOS	4.225,00	4.174,54	4.174,54	50,46
6.3.1.3.02.01.017	EXPOSIÇÕES, CONGRESSOS, CONFERÊNCIAS, SEMINÁRIOS E CURSOS	200,00	199,00	199,00	1,00
6.3.1.3.02.01.021	SERVIÇO DE ENERGIA ELÉTRICA	10.500,00	10.370,52	10.370,52	129,48
6.3.1.3.02.01.022	SERVIÇO DE ÁGUA E ESGOTO	945,00	828,42	828,42	116,58
6.3.1.3.02.01.024	SERVIÇOS DE CORREIOS E TELÉGRAFOS	10.714,72	3.840,80	3.840,80	6.873,92
6.3.1.3.02.01.027	SERVIÇOS MÉDICOS	800,00	800,00	800,00	0,00
6.3.1.3.02.01.028	PLANO DE SAÚDE - MÉDICO E ODONTOLÓGICO	3.263,52	3.235,68	3.235,68	27,84
6.3.1.3.02.01.029	SERVIÇO DE INFORMÁTICA E HOSPEDAGEM DE SISTEMAS	7.200,00	7.200,00	7.200,00	0,00
6.3.1.3.02.01.030	SERVIÇOS DE TELECOMUNICAÇÕES - TELEFONIA E INTERNET	3.108,00	1.759,74	1.759,74	1.348,26
6.3.1.3.02.01.032	SERVIÇOS JUDICIÁRIOS	1.200,00	440,40	440,40	759,60
6.3.1.3.02.01.033	SEGURO EM GERAL	4.227,00	2.935,93	2.935,93	1.291,07
6.3.1.3.02.01.040	SERVIÇOS BANCÁRIOS	30.000,00	23.040,00	23.040,00	6.960,00
6.3.1.3.02.01.042	SERVIÇOS DE PUBLICIDADE LEGAL	2.250,00	2.170,00	2.170,00	80,00
6.3.1.3.02.01.053	SERVIÇOS GRÁFICOS	1.601,00	1.601,00	1.601,00	0,00
<b>6.3.1.3.02.02</b>	<b>OUTROS SERVIÇOS DE TERCEIROS - PESSOA FÍSICA</b>	<b>22.297,40</b>	<b>19.565,23</b>	<b>19.565,23</b>	<b>2.732,17</b>
6.3.1.3.02.02.014	SERVIÇOS DE LIMPEZA E CONSERVAÇÃO	12.793,40	10.547,23	10.547,23	2.246,17
6.3.1.3.02.02.022	DIÁRIAS A CONSELHEIROS/ DELEGADOS - NO PAÍS	9.504,00	9.018,00	9.018,00	486,00
<b>6.3.1.3.02.03</b>	<b>DIÁRIAS</b>	<b>38.530,00</b>	<b>35.800,00</b>	<b>35.800,00</b>	<b>2.730,00</b>
6.3.1.3.02.03.003	DIÁRIAS - COLABORADORES	1.000,00	1.000,00	1.000,00	0,00
6.3.1.3.02.03.004	DIÁRIAS DE FISCALIZAÇÃO - SERVIDORES	37.530,00	34.800,00	34.800,00	2.730,00
<b>6.3.1.3.02.04</b>	<b>PASSAGENS E DESPESAS COM LOCOMOÇÃO</b>	<b>14.800,00</b>	<b>12.736,06</b>	<b>12.736,06</b>	<b>2.063,94</b>
6.3.1.3.02.04.001	PASSAGENS PARA O PAÍS	13.000,00	11.951,33	11.951,33	1.048,67
6.3.1.3.02.04.007	TRANSPORTE COM FISCALIZAÇÃO	1.800,00	784,73	784,73	1.015,27
<b>6.3.1.5</b>	<b>TRANSFERÊNCIAS CORRENTES</b>	<b>345.812,42</b>	<b>210.778,31</b>	<b>210.778,31</b>	<b>135.034,11</b>
<b>6.3.1.5.01</b>	<b>TRANSFERÊNCIAS CORRENTES</b>	<b>345.812,42</b>	<b>210.778,31</b>	<b>210.778,31</b>	<b>135.034,11</b>
<b>6.3.1.5.01.01</b>	<b>CONTRIBUIÇÕES</b>	<b>345.812,42</b>	<b>210.778,31</b>	<b>210.778,31</b>	<b>135.034,11</b>
6.3.1.5.01.01.001	TRANSFERÊNCIA PARA O CONTER - COTA-PARTE (1/3)	345.812,42	210.778,31	210.778,31	135.034,11
<b>6.3.1.6</b>	<b>OBRIGAÇÕES TRIBUTÁRIAS E CONTRIBUTIVAS</b>	<b>3.410,00</b>	<b>3.214,27</b>	<b>3.214,27</b>	<b>195,73</b>
<b>6.3.1.6.01</b>	<b>OBRIGAÇÕES TRIBUTÁRIAS E CONTRIBUTIVAS</b>	<b>3.410,00</b>	<b>3.214,27</b>	<b>3.214,27</b>	<b>195,73</b>
<b>6.3.1.6.01.01</b>	<b>OBRIGAÇÕES TRIBUTÁRIAS E CONTRIBUTIVAS</b>	<b>3.410,00</b>	<b>3.214,27</b>	<b>3.214,27</b>	<b>195,73</b>

6.3.1.6.01.01.001	TAXA DE LICENCIAMENTO DE VEÍCULO	180,00	180,00	180,00	0,00
6.3.1.6.01.01.002	TAXA DE INSCRIÇÃO MUNICIPAL E TAXAS DE COLETA URBANA	2.644,49	2.644,49	2.644,49	0,00
6.3.1.6.01.01.003	MULTAS SOBRE OBRIGAÇÕES TRIBUTÁRIAS E CONTRIBUTIVAS	155,51	19,00	19,00	136,51
6.3.1.6.01.01.007	TAXA DE LICENÇA PARA LOCALIZAÇÃO	320,78	320,78	320,78	0,00
6.3.1.6.01.01.099	OUTRAS TAXAS E CONTRIBUIÇÕES	109,22	50,00	50,00	59,22
<b>6.3.1.9</b>	<b>OUTRAS DESPESAS CORRENTES</b>	<b>122.793,99</b>	<b>122.793,99</b>	<b>122.793,99</b>	<b>0,00</b>
<b>6.3.1.9.01</b>	<b>OUTRAS DESPESAS CORRENTES</b>	<b>122.793,99</b>	<b>122.793,99</b>	<b>122.793,99</b>	<b>0,00</b>
<b>6.3.1.9.01.01</b>	<b>INDENIZAÇÕES E RESTITUIÇÕES</b>	<b>122.793,99</b>	<b>122.793,99</b>	<b>122.793,99</b>	<b>0,00</b>
6.3.1.9.01.01.001	AUXÍLIO REPRESENTAÇÃO	334,00	334,00	334,00	0,00
6.3.1.9.01.01.007	JETONS A CONSELHEIROS	119.374,00	119.374,00	119.374,00	0,00
6.3.1.9.01.01.099	OUTRAS INDENIZAÇÕES E RESTITUIÇÕES	3.085,99	3.085,99	3.085,99	0,00
<b>6.3.2</b>	<b>DESPESAS DE CAPITAL CRÉDITO DISPONÍVEL</b>	<b>9.815,51</b>	<b>9.353,59</b>	<b>9.353,59</b>	<b>461,92</b>
<b>6.3.2.1</b>	<b>INVESTIMENTOS</b>	<b>9.815,51</b>	<b>9.353,59</b>	<b>9.353,59</b>	<b>461,92</b>
<b>6.3.2.1.03</b>	<b>EQUIPAMENTOS E MATERIAIS PERMANENTES</b>	<b>9.815,51</b>	<b>9.353,59</b>	<b>9.353,59</b>	<b>461,92</b>
<b>6.3.2.1.03.01</b>	<b>EQUIPAMENTOS E MATERIAIS PERMANENTES</b>	<b>9.815,51</b>	<b>9.353,59</b>	<b>9.353,59</b>	<b>461,92</b>
6.3.2.1.03.01.001	MOBILIÁRIOS EM GERAL	2.904,40	2.856,60	2.856,60	47,80
6.3.2.1.03.01.003	MÁQUINAS E APARELHOS	1.892,77	1.892,77	1.892,77	0,00
6.3.2.1.03.01.004	EQUIPAMENTOS DE INFORMÁTICA	5.018,34	4.604,22	4.604,22	414,12
	<b>TOTAL:</b>	<b>1.232.000,00</b>	<b>1.050.199,30</b>	<b>1.050.199,30</b>	<b>181.800,70</b>

  
 FONTAINE DE ARAUJO SILVA  
 CPF: 812.566.394-00  
 (PRESIDENTE)

  
 GUTEMBERG LUIZ SALES CLAUDINO  
 095.878.924-02  
 (TESOUREIRO)

  
 WENIO MATIAS DE OLIVEIRA  
 CPF: 100.269.794-89  
 CRC: RN 013022  
 (CONTADOR)

CRTR 16ª REGIÃO  
 Proc. n° 086/2023  
 Folha 99  
 Ass.: 